Издается с 6 января 1983 года

№36
(16391)
2 СЕНТЯБРЯ 2025 г.

АО «Издательство «Кавказская здравница»

Кавказская Неделя

Еженедельник

16+

Программы 21 канала телевидения

Читайте в номере:

➲ Что ждет россиян с сентября..... стр. 1, 2
➲ Счет может идти на минуты..... стр. 5
➲ Лунный календарь стрижек на сентябрь..... стр. 6
➲ Оберег на всю жизнь..... стр. 7
➲ На житейских перекрестках..... стр. 11

➪ Телепрограмма с 8 по 14 сентября ➪ Астрологический прогноз ➪ Погода ➪ Сканворд ➪

С 1 сентября ОТКРЫТА ПОДПИСКА
на «Кавказскую неделю» на 1-е полугодие 2026 года

ИНДЕКС – ПР540

ПОДПИСНЫЕ ЦЕНЫ:
1 месяц – **186 руб. 97 коп.**
6 месяцев – **1121 руб. 82 коп.**
До востребования – 1052 руб. 76 коп.

СКИДКИ! Участникам и ветеранам ВОВ, а также инвалидам 1 и 2 групп:
1 месяц – **164 руб. 48 коп.**
6 месяцев – **986 руб. 88 коп.**
До востребования – 931 руб. 68 коп.

***

Если вы не оформили подписку на газету **на 2-е полугодие 2025 года**, это можно сделать **до 22 сентября** в любом почтовом отделении края, у почтальонов или **на онлайн-сервисе www.podpiska.pochta.ru**, и **с октября** «Почта России» будет доставлять вам газету домой.

ПОДПИСНЫЕ ЦЕНЫ:
1 месяц – **128 руб. 27 коп.**
3 месяца – **384 руб. 81 коп.**

ПРЕДЛАГАЕМ ОФОРМИТЬ ПОДПИСКУ В РЕДАКЦИИ по адресу:
✦ **г. Минеральные Воды,** ул. 50 лет Октября, 67/1, оф. 710, 706, АО «Издательство «Кавказская здравница», **и получать газету на проходной в издательстве в удобное для вас время:**
цена на 4 месяца (сентябрь–декабрь) – **192 руб. 00 коп.**
✦ ***Подписаться на «Кавказскую неделю» можно с любого месяца и на любой срок.***

Оставайтесь с нами, мы работаем для вас!

Справки по телефонам: 8 (87922) 6-24-46 (доб. 1), 6-25-76

АО «Издательство «Кавказская здравница»

СДАЕТ В АРЕНДУ:

➲ **240 кв. м торговой площади на 1-м этаже здания**

➲ **Офисные помещения (от 8 кв. м до 160 кв. м)**
Развитая инфраструктура, хорошие подъездные пути, все коммуникации.
Рядом – продовольственные и промтоварные магазины, предприятия сферы обслуживания и досуга, автовокзал, остановка маршрутного такси.
Помещения расположены в непосредственной близости с федеральной трассой «Кавказ».
Территория находится под круглосуточной охраной с наличием видеонаблюдения.

НИЗКИЕ ЦЕНЫ!

г. МИНЕРАЛЬНЫЕ ВОДЫ, ул. 50 лет Октября, 67/1

➲ **Помещения под склады и производство площадью 200 кв. м**
Перспективное место расположения.
Имеются удобные подъездные пути для большегрузного транспорта.
Развитая инфраструктура.
Парковочные места.

г. МИНЕРАЛЬНЫЕ ВОДЫ, пос. Первомайский, ул. Московская, 5в

Стоимость арендной платы – договорная. РЕКЛАМА

Тел.: 8 (962) 450-83-89, 8 (87922) 6-23-89

АО «Издательство «Кавказская здравница»

ПРИГЛАШАЕТ НА РАБОТУ:

❑ **НАЧАЛЬНИКА ПРОИЗВОДСТВЕННОГО ЦЕХА,**
график работы – пятидневная рабочая неделя,полный соцпакет;
❑ **ПЕЧАТНИКА ПЛОСКОЙ ПЕЧАТИ** *(газетное производство),*
график работы – через день: первая неделя – 4 дня, вторая – 2 дня, полный соцпакет;
❑ **ПЕЧАТНИКА ПЛОСКОЙ ОФСЕТНОЙ ПЕЧАТИ** *(«Heidelberg Speedmaster 102»),*
график работы – пятидневная рабочая неделя, полный соцпакет;
❑ **НАЛАДЧИКОВ ПОЛИГРАФИЧЕСКОГО ОБОРУДОВАНИЯ 5 И 6 РАЗРЯДА,**
график работы – пятидневная рабочая неделя, полный соцпакет;
❑ **ТОВАРОВЕДА,**
график работы – пятидневная рабочая неделя, полный соцпакет.

Обращаться: г. Минеральные Воды, ул. 50 лет Октября, 67/1; телефоны: 8 (87922) 6-24-95, 6-23-89. РЕКЛАМА

ЗАКОНОДАТЕЛЬСТВО

НОВОВВЕДЕНИЯ – СЕНТЯБРЬ 2025

С 1 сентября 2025 года в России вступят в силу десятки новых законов – в трудовом праве, бизнесе, образовании, транспорте, связи и др.

ЗАПРЕТ НА ПОИСК ЭКСТРЕМИСТСКИХ МАТЕРИАЛОВ И РЕКЛАМУ VPN

С 1 сентября в России вводятся штрафы от трех до пяти тысяч рублей за умышленный поиск в интернете экстремистских материалов. Под наказание будут попадать те, кто искал такой контент специально и знал, что он запрещен.

Что считается экстремистским материалом? Под это понятие попадают не только позиции из списка Минюста (там около 5,5 тысячи пунктов), но и любая информация, которую суд признает экстремистской. Такой по закону считаются, например:

- возбуждение вражды на основе расы, нации или религии;
- пропаганда либо публичное демонстрирование нацистской атрибутики или символики;
- организация экстремистского сообщества.

Реклама VPN тоже попадает под запрет: штрафы составят до 500 тысяч рублей для компаний. При этом заходить через него в Instagram*, Facebook* и другие заблокированные в России соцсети по-прежнему можно – это не нарушение.

МЕССЕНДЖЕР MAX И МАССОВЫЕ ОБЗВОНЫ

На все новые смартфоны, планшеты и компьютеры, продаваемые в России, **с 1 сентября** будет предустанавливаться государственный мессенджер MAX. Он должен стать универсальным каналом для получения госуслуг, оплаты и общения – в том числе в школьных и университетских чатах. Разработчики обещают высокий уровень защиты данных.

Еще одно нововведение в сфере связи – возможность отказаться от массовых автоматических обзвонов. Если абонент подаст оператору соответствующее заявление, тот обязан будет блокировать такие звонки.

РЕКЛАМА В ЗАПРЕЩЕННЫХ СОЦСЕТЯХ

С 1 сентября нельзя размещать рекламу на заблокированных в РФ ресурсах. В первую очередь, это касается Instagram* и Facebook*.

Штрафы будут разные. Для физлиц – до 2,5 тысячи рублей. Для ИП и должностных лиц – до 20 тысяч рублей. Для компаний – до 500 тысяч рублей. Каждый рекламный пост – отдельное нарушение. Юристы рекомендуют удалить такие публикации заранее, чтобы не рисковать.

**принадлежат компании Meta, признанной экстремистской и запрещенной в РФ.*

ЗАПРЕТ НА ПРЕДПРИНИМАТЕЛЬСТВО В СНТ

С 1 сентября на дачах в СНТ нельзя вести бизнес. Запрещены кафе, хостелы, автомастерские, питомники, цеха, магазины и другие коммерческие объекты. За нарушение – штраф до 2% от кадастровой стоимости участка. Разводить кур, коз и продавать урожай можно, если участок не больше 50 соток и без наемных работников. То есть, если это не коммерческая деятельность, а удовлетворение собственных нужд с возможностью продажи избытка продукции.

ПРОВЕРКА РЕПРОДУКТИВНОГО ЗДОРОВЬЯ У ДЕТЕЙ

С сентября 2025 года обязательные медосмотры для проверки репродуктивного здоровья вводят для детей с шести лет. С 13 лет они будут проводиться каждый год. Раньше такие проверки начинались с 14 лет.

Власти объясняют это профилактикой заболеваний и участившимися репродуктивными проблемами у подростков, возникающими из-за плохой экологии и стресса. Минздрав обещает, что процедуры будут проходить в щадящем режиме и только с согласия родителей и опекунов.

ИЗМЕНЕНИЯ ТРУДОВОГО ЗАКОНОДАТЕЛЬСТВА

ЭЛЕКТРОННЫЕ МЕДКНИЖКИ

Бумажные медкнижки перестанут выдавать и использовать как основной документ. Новые будут оформлять только в электронном виде. Старые бумажные можно применять до окончания срока действия или пока не закончатся страницы.

РАБОТА ПОДРОСТКОВ

С 1 сентября подростков 14–18 лет будет официально разрешено привлекать к работе в выходные и праздники – но только на летних каникулах и по направлению службы занятости.

СРЕДНЯЯ ЗАРПЛАТА

Изменится порядок расчета среднего заработка для отпусков, компенсаций и выходного пособия при увольнении. Теперь среднедневной заработок будут умножать на среднее число рабочих дней в месяце, а не фактическое. Для почасовой оплаты – на среднее число рабочих часов в году. Новые правила будут действовать до 1 сентября 2031 года.

ПРЕМИИ

В локальных актах теперь обязательно указывать виды, размеры, сроки и условия премий. Премию допустимо снижать за проступки, но не более чем на 20% зарплаты.

В случае, если работника произвольно лишили премии, он может пожаловаться в трудовую инспекцию.

ЧТО ИЗМЕНИТСЯ ДЛЯ ШКОЛЬНИКОВ

С нового учебного года российские школы переходят на единое расписание – теперь все ученики страны будут проходить примерно одни и те же предметы плюс-минус в одно и то же время. Контрольные и домашние задания сократили, а нагрузку для младших классов ограничили.

Обществознание убрали из пятых-седьмых классов, часы перераспределили на историю России и региональный модуль. Программы синхронизируют с ОГЭ и ЕГЭ, поступление в колледжи теперь требует только два экзамена – русский язык и математика.

Продолжение на стр. 2

КАЛЕНДАРЬ

2 СЕНТЯБРЯ – День окончания Второй мировой войны
- День патрульно-постовой службы полиции
- День российской гвардии

6 СЕНТЯБРЯ – День подразделений по противодействию экстремизму МВД РФ

7 СЕНТЯБРЯ – День работников нефтяной и газовой промышленности

8 СЕНТЯБРЯ – День финансиста
- Международный день солидарности журналистов
- День поминовения в память защитников Ленинграда, павших и живых

9 СЕНТЯБРЯ – День дизайнера-графика

25036
4 607023 490113

Отдел рекламы «Кавказской недели», тел. 8 (87922) 6-25-76, e-mail: nedelya@kmv.ru

Газета распространяется по подписке через «Почту России» и в розницу: в киосках «Центро Печать», «Союзпечать», в сети магазинов «Наш» (г. Минеральные Воды), магазин «Канцтовары» (пос. Иноземцево), в редакции газеты «Кавказская неделя» (АО «Издательство «Кавказская здравница», г. Минеральные Воды)

ЗАКОНОДАТЕЛЬСТВО

НОВОВВЕДЕНИЯ – СЕНТЯБРЬ 2025

Продолжение. Начало на стр. 1

ЧТО ИЗМЕНИТСЯ ДЛЯ СТУДЕНТОВ

Теперь набор на платное обучение будут регулировать не сами университеты, а правительство. Оно установит квоты, список направлений и условия образовательных кредитов. За выполнением планов будут следить федеральные ведомства.

Сроки приема документов и зачисления тоже сделают едиными для всех. Раньше вузы могли подстраивать календарь под себя или проводить дополнительный набор. Теперь дедлайны будут жестко закреплены, и пропустившие основной прием рискуют потерять шанс поступить.

НОВЫЕ ПРАВИЛА ДЛЯ ВОДИТЕЛЕЙ

ШТРАФЫ ЗА НЕПРОПУСК СПЕЦТРАНСПОРТА

Если не уступить дорогу автомобилю со спецсигналами, штраф составит от 7,5 до 10 тысяч рублей или лишение прав до года. Для машин без спецокраски, но с включенными мигалками – штраф 500 рублей. Теперь запрещено двигаться в одном ряду с таким транспортом с одинаковой скоростью.

МЕДИЦИНСКИЕ ПРОТИВОПОКАЗАНИЯ К ВОЖДЕНИЮ

Расширен список болезней, при которых нельзя получать или продлевать права. В него включили психические расстройства, эпилепсию, аномалии цветового зрения, бинокулярную слепоту и другие нарушения.

НОВШЕСТВА В СФЕРЕ НЕДВИЖИМОСТИ

Начало осени ознаменуется несколькими нововведениями для собственников недвижимости. Во-первых, членов семьи владельца квартиры, не участвовавших в ее приватизации, будут обеспечивать жильем по договору соцнайма. Такой порядок заработает в случаях, если дом признают аварийным, а у людей нет другого жилья. Для этого им нужно стоять на учете нуждающихся в жилье или иметь все основания для принятия в него.

Сведения о нынешних и бывших членах семьи собственника квартиры, приватизированной или полученной от жилищного кооператива, будут включаться в ЕГРН. Это затрагивает тех, кто имеет право пользоваться квартирой пожизненно (вследствие отказа от участия в приватизации или включения в ордер при вселении в кооперативное жилье). Информацию добавят по заявлению собственника жилого помещения или по решению суда.

Изменения коснутся ст. 85 и ст. 89 Жилищного кодекса.

Также приватизированную или кооперативную квартиру теперь нельзя будет заложить без нотариального согласия указанных членов семьи собственника согласно Федеральному закону от 26.12.2024 №482-ФЗ.

Помимо этого, УК многоквартирных домов обяжут отчитываться по итогам года перед собственниками квартир и нежилых помещений дома в течение I квартала текущего года. Отчет должен быть размещен в ГИС ЖКХ.

ДАЧНЫЙ БИЗНЕС

1 сентября вступает в силу официальный перечень признаков неиспользования участков из состава земель населенных пунктов, а также садовых и огородных участков. Ими будет руководствоваться Росреестр при решении вопросов нецелевого использования.

Дачникам запретят заниматься коммерцией, однако на самом деле такие ограничения действуют уже давно. Так, если владельца уличат в том, что он использует участок не по назначению или не соблюдает чистоту на нем, собственника могут оштрафовать и поставить вопрос о принудительной продаже земли.

Новый закон уточняет некоторые моменты. Например, на территории садового участка теперь допускается выращивание сельскохозяйственной птицы и кроликов для личных нужд. А вот делать это с целью продажи запрещено. В числе разрешенных хозпостроек перечисляются сараи, бани, теплицы, навесы, погреба, летние кухни, колодцы и другие строения для обеспечения бытовых нужд. Нельзя устраивать на участке гостиницы, автомойки и прочие коммерческие помещения.

Захламление более половины площади участка, зарастание сорняками, кустарниками и не плодовыми деревьями более половины территории, отсутствие зданий и сооружений в течение пяти лет и более или их наличие в заброшенном состоянии также становится поводом для применения мер.

БАНКОВСКАЯ ТАЙНА

С 1 сентября банки обязаны по запросу следователя или дознавателя по уголовным делам предоставлять справки об операциях, счетах и вкладах граждан и организаций. При этом такой запрос должен быть сделан либо от имени руководителя следственного органа, либо с его согласия или согласия прокурора. Этого требует принятый в конце июля закон №279-ФЗ, который вносит изменения в закон «О банках и банковской деятельности».

Предполагается, что расширение круга лиц, которые могут получить банковскую информацию, поможет быстрее останавливать сомнительные операции с деньгами во время расследований.

Федеральная налоговая служба (ФНС) время от времени предлагает расширить свои полномочия для проверки банковских счетов, но пока такие изменения в парламент не поступали. Сейчас закон требует, чтобы банки передавали информацию в ФНС только по запросу руководителя и только в рамках официальной налоговой проверки.

Продолжение следует

Использованы материалы www.newsnn.ru, www.iz.ru

ОБРАЗОВАНИЕ

ПРОДОЛЖИТЕЛЬНОСТЬ ШКОЛЬНОГО ДНЯ ОГРАНИЧИЛИ

Министерство просвещения РФ определило единый режим работы школ в течение учебного дня. Об этом сообщает РИА Новости со ссылкой на соответствующий документ ведомства.

Согласно ему, уроки во всех образовательных учреждениях России должны начинаться не раньше 8.00 и заканчиваться не позже 19.00 – если в школе есть вторая смена.

В документе сказано, что занятия для учеников 5-х и 9-х классов, а также классов, в которых учатся дети с ограниченными возможностями здоровья, должны проводиться только в первую смену.

По словам начальника нормативно-методического управления ИСМО имени Леднева Сергея Пепеляева, проведение нулевых уроков и обучение в три смены не допускается.

«Занятия второй смены должны заканчиваться не позднее 19 часов», – подчеркнул он, добавив, что в документе Минпросвещения отражены нормы, установленные СанПиНами.

Ранее специалисты ведомства определили допустимые годовые нормы учебной нагрузки для школьников с 1-го по 9-й классы.

Также был опубликован перечень обязательных школьных предметов для получения основного общего образования. В план 2026-2027 учебного года вошли «Русский язык» и «Литература», «Математика», «Физика», «Иностранный язык», «Биология», «География», «Химия», «История» и еще пять предметов, сообщает «Российская газета».

РЕМОНТ мягкой мебели, замена ткани, пружин, поролона. Выезд по КМВ.
Тел. 8-905-449-59-98. РЕКЛАМА

В яблоневый сад ст. Константиновская, **требуется охранник**. График работы и оплата по договоренности.
Тел. 8-928-369-05-28, Владимир. РЕКЛАМА

ИЩУ РАБОТУ по выполнению крыш, навесов, заборов, сварки, кладки, стяжки, бетона, тротуарной плитки, малярки, электрики, водопровода, сантехники, выгребных ям, перебазировки окон ПВХ. Большой опыт.
Тел. 8-961-496-15-36. РЕКЛАМА

РЕКЛАМА в «КН»: тел. 8 (87922) 6-25-76

СОЦЗАЩИТА

ПОСОБИЕ ПО БЕРЕМЕННОСТИ И РОДАМ СТУДЕНТКАМ ПОВЫШЕНО

С 1 сентября Отделение СФР по Ставропольскому краю будет выплачивать пособие по беременности и родам студенткам в повышенном размере.

С начала сентября пособие по беременности и родам для студенток очной формы обучения вырастет до 100% регионального прожиточного минимума трудоспособного населения. На Ставрополье это 17 396 рублей. Выплачивать меру поддержки будет Отделение СФР по СК.

Выплату смогут получить студентки вузов, колледжей, училищ, техникумов, организаций дополнительного образования и научных организаций.

Сейчас пособие по беременности и родам женщинам, проходящим обучение, выплачивает образовательная организация исходя из размера стипендии. С начала учебного года величина пособия вне зависимости от стипендии будет рассчитываться на основе прожиточного минимума в регионе проживания. Средний размер пособия за 140 дней отпуска для студенток составит около 80 тысяч рублей (на Ставрополье).

Подать заявление на выплату можно в течение 6 месяцев со дня окончания отпуска по беременности и родам. Это можно будет сделать на портале «Госуслуги» или в ближайшей клиентской службе Отделения СФР по Ставропольскому краю. Необходимо будет предоставить справку из медорганизации и документ, подтверждающий факт обучения в образовательной организации по очной форме.

Пособие выплачивается сразу за весь период отпуска.

Если остались вопросы, их можно задать по телефону единого контакт-центра СФР: **8-800-1-00000-1**, а также в социальных сетях Отделения Социального фонда по Ставропольскому краю: Телеграм, ВКонтакте, Одноклассниках.

Пресс-служба Отделения СФР по Ставропольскому краю

ОТДОХНЕМ

ОСЕНЬЮ РОССИЯН ЖДЕТ ТРЕХДНЕВНАЯ РАБОЧАЯ НЕДЕЛЯ

Россиян ожидает трехдневная рабочая неделя в начале ноября, следует из постановления Минтруда России о переносе выходных в 2025 году.

Граждане будут отдыхать **3 и 4 (понедельник и вторник)**, а также **8 и 9 (суббота и воскресенье) ноября.** С 5-го по 7-е ноября предстоит работать.

Напомним, что 4 ноября отмечается государственный праздник – День народного единства.

При этом предшествующая неделя будет с шестью рабочими днями, так как выходной на понедельник переносится с субботы, 1 ноября.

ПОБЕРЕГИТЕ СЕБЯ!

НАШИМ МЕТЕОЧУВСТВИТЕЛЬНЫМ ЧИТАТЕЛЯМ СООБЩАЕМ НЕБЛАГОПРИЯТНЫЕ ДНИ В СЕНТЯБРЕ:

Дни месяца	Сила магнитных бурь	Рекомендации
6, 26	Средняя	Геомагнитное возмущение окажется ощутимым для многих людей с метеочувствительностью. Возможны сильные головные боли, перепады давления, плохое самочувствие (как при болезнях). Стоит держать под рукой препараты, прописанные лечащим врачом. Полностью здоровому человеку в эти дни опасность не грозит.
8	Сильная	Этот день будет опасным для здоровья. Солнечное возмущение может повлиять на самочувствие даже полностью здорового человека. Эксперты рекомендуют в такие моменты быть подальше от большого скопления людей. Необходимо снизить физическую и психологическую нагрузку на организм.
10, 13, 14	Слабая	В эти дни перемены будут незначительными и не сильно отразятся на общем самочувствии. Возмущение смогут ощутить метеочувствительные люди с ослабленным здоровьем и иммунитетом. Возможны потеря аппетита, бессонница, повышенная утомляемость.

ДРУГИЕ НЕБЛАГОПРИЯТНЫЕ ДНИ В СЕНТЯБРЕ

Кроме магнитных бурь на здоровье каждого человека воздействуют и другие факторы. Так, по утверждениям астрологов, в определенные периоды могут возникать неблагоприятные условия, особенно у эмоционально восприимчивых людей. Стоит уделить особое внимание здоровью в такие дни:

- **Полнолуние (7 сентября).** В такие моменты энергетический потенциал будет максимальным. Это может провоцировать тревожность, бессонницу, раздражение и даже агрессивность. В полнолуние люди чаще совершают необдуманные поступки.
- **Новолуние (21 сентября).** В этой фазе энергия находится на минимуме. Из-за этого ослабевают защитные системы организма, делая его более уязвимым перед болезнями и неблагоприятными внешними факторами.
- **Первая и третья четверть Луны (14 и 30 сентября).** Неблагоприятные дни для эмоционально восприимчивых людей. У них может часто меняться настроение, появляется состояние тревоги без причины, снижается концентрация внимания.
- **«Сатанинские» лунные сутки (1, 7, 15, 21 и 30 сентября).** Эти даты неблагоприятны для начинаний, общения и принятия решений. Энергетическая защита слабеет, делая человека более восприимчивым к влиянию негативных сил.

Использованы материалы www.kleo.ru

ПОНЕДЕЛЬНИК – 8 СЕНТЯБРЯ

ДОМАШНИЙ

6.30 «6 кадров» 16+
6.40, 5.40 По делам несовершеннолетних 16+
7.40, 4.50 Давай разведемся! 16+
8.45, 2.20 Тест на отцовство 16+
10.55, 22.55 Д/с «Понять. Простить» 16+
12.00, 0.00 Д/с «Порча» 16+
13.05, 1.00 Д/с «Знахарка» 16+
13.40, 1.25 Д/с «Верну любимого» 16+
14.15, 1.55 Д/с «Голоса ушедших душ» 16+
14.50 Х/ф **«ВСЕ СРЕДСТВА ХОРОШИ»** 16+
19.00 Х/ф **«СЕСТРЫ ПО ЛЮБВИ»** 16+
4.00 Д/с «Знать будущее. Жизнь после Ванги» 16+

ТВЦ

6.00 «Настроение»
8.10 «Смех, дрожь и видео» 16+
8.40 Х/ф **«ПСИХОЛОГИЯ ПРЕСТУПЛЕНИЯ. ДУЭЛЬ»** 12+
10.40, 4.15 Д/ф «Актерские драмы. За кулисами музыкальных фильмов» 16+
11.30, 14.30, 17.50, 22.00 События
11.50, 2.50 Х/ф **«ТАЕЖНЫЙ ДЕТЕКТИВ. ЖИВАЯ ВОДА»** 12+
13.45, 5.00 «Мой герой» 12+
14.50 Город новостей
15.05 Х/ф **«ЗВОНИТЕ В ПОЛИЦИЮ! ЛОВУШКА ДЛЯ ПРОСТАКА»** 16+
17.00, 0.45, 1.25, 2.10 Документальные фильмы 16+
18.15 Х/ф **«КОЧЕВНИЦА»** 12+
22.35 Спецрепортаж 16+
23.10 «Знак качества» 16+
0.00 События. 25-й час
0.30 «Петровка, 38» 16+
5.30 Д/с «Большое кино» 16+

СТС

6.00 М/с «Машкины страшилки» 0+
6.05 М/с «Маша и медведь» 0+
8.20 Т/с **«ТЕТЯ МАРТА»** 16+
10.35 Т/с **«ПАПИНЫ ДОЧКИ. НОВЫЕ»** 12+
12.45 Прятки 16+
13.50 Остров сокровищ. Знаки судьбы 16+
16.00 Х/ф **«ДЫШИ!»** 16+
17.55, 19.00, 19.30 Т/с **«ОСТОРОЖНО, ЛЮДИ!»** 16+
20.00 Х/ф **«ШПИОН ПО СОСЕДСТВУ»** 16+
21.55 Х/ф **«МАЛЕНЬКИЙ БОЛЬШОЙ СОЛДАТ»** 16+
23.55 Х/ф **«ВЕЛИКОЛЕПНЫЙ»** 16+
1.50 Х/ф **«КАК ОТМЫТЬ МИЛЛИОН»** 16+
3.45 Импровизаторы 16+
5.20 М/с «Три кота» 0+

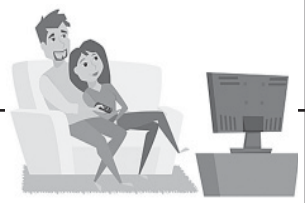

ТНТ

7.00, 6.00 «Утро ТНТ»-2025 16+
8.00, 3.45, 4.35, 5.25 «Однажды в России» 16+
9.00 «Большой куш. Бангкок» 16+
11.30, 12.00, 12.30, 13.00, 13.30, 14.00, 14.30, 15.00, 15.30, 16.00, 16.30, 17.00, 17.30 Т/с **«ИНТЕРНЫ»** 16+
18.00, 18.30, 19.00, 19.30 Т/с **«ПРАЗДНИКИ»** 16+
20.00, 20.25 Т/с **«ПЕРВОКУРСНИЦЫ»** 16+
21.00, 21.25, 21.55 Т/с **«УНИВЕР. МОЛОДЫЕ»** 16+
22.25 Х/ф **«БОТАН И СУПЕРБАБА»** 16+
0.30 Х/ф **«МЕЖДУ НАМИ ЛЕТО»** 16+
2.10 Х/ф **«МЕРЗЛАЯ ЗЕМЛЯ»** 18+

ТВ3

6.00, 5.15 Мультфильмы 0+
8.15 М/с «Леди Баг и Супер-Кот» 6+
8.45, 9.15, 15.30, 16.00, 16.30, 17.00, 17.30, 18.00, 18.30, 19.00, 19.30 Д/с «Слепая» 16+
9.45, 10.20, 11.00, 11.30, 12.00, 12.40, 13.15, 13.45, 14.15, 15.00 Гадалка 16+
20.00, 21.00, 22.00 Т/с **«СКОРАЯ ПОМОЩЬ»** 16+
23.00 Х/ф **«ПАРКЕР»** 16+
1.30 Кадони шоу 16+
2.15 Экстра такси 16+
2.45, 3.30, 4.15 Т/с **«ЖЕСТОКИЙ МИР МУЖЧИН»** 16+

МАТЧ!

6.00 «Лучшие из лучших» 12+
6.30 «Все о главном» 12+
7.00, 12.55, 15.25 Новости 0+
7.05, 11.30, 15.30, 18.55, 0.30 Все на Матч!
7.55 Стрельба из лука. Чемпионат мира. Блочный лук. Женщины
10.00 Лица страны 12+
10.20 Смешанные единоборства. Ж. Силва - Б. Митчелл. UFC 16+
12.35, 1.35 Спецрепортаж 12+
13.00 Есть тема!
14.25 Д/ф «Мондиаль-2020. Сильнейшая сборная мира» 12+
16.15 Хоккей. «Авангард» (Омск) - «Ак Барс» (Казань). Фонбет Чемпионат КХЛ.
19.25 Футбол. «Факел» (Воронеж) - «Арсенал» (Тула). Лига Пари.
21.30 Громко.
22.30 Смешанные единоборства. Н. Имавов - К. Борральо. UFC 16+
1.55 Стрельба из лука. Чемпионат мира. Блочный лук. Женщины 6+
4.00 Новости 0+
4.05 Регби. «Локомотив-Пенза» - «Стрела-Ак Барс» (Казань). Pari Кубок России. Финал 12+

★ ЗВЕЗДА

5.05 Д/с «1812» 16+
7.00 Сегодня утром 12+
9.00, 13.00, 17.00, 19.00 Новости дня 16+
9.15, 21.00 «Открытый эфир» 16+
11.00, 23.15 Т/с **«ВЕЧНЫЙ ЗОВ»** 12+
12.50, 13.25, 15.05, 15.25, 17.15, 3.25 Т/с **«КОМАНДА-8»** 16+
15.00 Военные новости 16+
18.00 Д/ф «Ленинград. Снять блокаду» 16+
18.50 Спецрепортаж 16+
19.55 «По горячим следам» 16+
20.10 Скрытые угрозы 16+
22.45 Между тем 12+
0.50 Т/с **«ВОЙНА И МИР»** 12+

ВТОРНИК – 9 СЕНТЯБРЯ

ДОМАШНИЙ

6.30, 5.25 По делам несовершеннолетних 16+
7.35, 4.35 Давай разведемся! 16+
8.35, 2.25 Тест на отцовство 16+
10.45, 23.00 Д/с «Понять. Простить» 16+
11.55, 0.05 Д/с «Порча» 16+
13.00, 1.05 Д/с «Знахарка» 16+
13.35, 1.30 Д/с «Верну любимого» 16+
14.10, 2.00 Д/с «Голоса ушедших душ» 16+
14.45 Х/ф **«ЖЕНА ПАЦИЕНТА ПОТАПОВА»** 16+
19.00 Х/ф **«ВЗЯТКА»** 16+
4.05 «6 кадров» 16+

ТВЦ

6.00 «Настроение»
8.15 «Доктор И...» 16+
8.40 Х/ф **«ПСИХОЛОГИЯ ПРЕСТУПЛЕНИЯ. ПЕРЕЛЕТНАЯ ПТИЦА»** 12+
10.35, 17.00, 23.10, 0.45, 2.10, 4.20 Документальные фильмы 16+
11.30, 14.30, 17.50, 22.00 События
11.50, 2.50 Х/ф **«ТАЕЖНЫЙ ДЕТЕКТИВ. ЖИВАЯ ВОДА»** 12+
13.45, 5.00 «Мой герой» 12+
14.50 Город новостей
15.05 Х/ф **«ЗВОНИТЕ В ПОЛИЦИЮ! ЛОВУШКА ДЛЯ ПРОСТАКА»** 16+
18.15 Х/ф **«КОЧЕВНИЦА. ОРФЕЙ ИЗ РЫБИНСКА»** 16+
20.05 Х/ф **«КОЧЕВНИЦА. ПРЕДСКАЗАНИЯ ПЕРЕСЛАВЛЯ»** 16+
22.35 «Закон и порядок» 16+
0.00 События. 25-й час
0.30 «Петровка, 38» 16+
1.25 Хроники московского быта 16+
5.30 Д/с «Большое кино» 12+

СТС

6.00 М/с «Машкины страшилки» 0+
6.05 М/с «Маша и медведь» 0+
8.20 Т/с **«ТЕТЯ МАРТА»** 16+
10.25 Т/с **«ПАПИНЫ ДОЧКИ. НОВЫЕ»** 12+
13.40 Х/ф **«МОРЕ НА ДВОИХ»** 12+
15.25 Х/ф **«ГОВОРИТ ЗЕМЛЯ!»** 16+
17.55, 19.00, 19.30 Т/с **«ОСТОРОЖНО, ЛЮДИ!»** 16+
20.00 Х/ф **«АСТЕРИКС И ОБЕЛИКС. ПОДНЕБЕСНАЯ»** 16+
22.15 Х/ф **«БИЛЛ И ТЕД»** 16+
0.00 Х/ф **«КАК ВЫЖИТЬ БЕЗ СМАРТФОНА»** 16+
1.45 Х/ф **«ПЫШКА»** 16+
3.15 Т/с **«СЕНЯ-ФЕДЯ»** 16+
4.50 М/с «Три кота» 0+

ТНТ

7.00, 6.00 «Утро ТНТ»-2025 16+
8.00, 8.30, 9.00, 9.30, 10.00, 10.30, 11.00, 11.30, 12.00, 12.30, 13.00, 13.30, 14.00, 14.30, 15.00, 15.30, 16.00, 16.30, 17.00, 17.30, 18.00, 18.30 Т/с **«ИНТЕРНЫ»** 16+
19.00, 19.30, 20.00, 20.20 Т/с **«ПЕРВОКУРСНИЦЫ»** 16+
20.50, 21.15, 21.50 Т/с **«УНИВЕР. МОЛОДЫЕ»** 16+
22.20 Х/ф **«КУЛЬТУРНАЯ КОМЕДИЯ»** 12+
0.15 Х/ф **«ВЕСЕЛЫЕ КАНИКУЛЫ»** 18+
2.05 Х/ф **«БОТАН И СУПЕРБАБА»** 16+
3.20, 4.05, 4.50, 5.40 «Однажды в России» 16+

ТВ3

6.00, 5.30 Мультфильмы 0+
8.15 М/с «Леди Баг и Супер-Кот» 6+
8.45, 9.15, 15.30, 16.00, 16.30, 17.00, 17.30 Д/с «Слепая» 16+
9.45, 10.20, 11.00, 11.30, 12.00, 12.40, 13.15, 13.45, 14.15, 15.00 Гадалка 16+
18.00, 19.00, 20.00, 21.00, 22.00 Т/с **«СКОРАЯ ПОМОЩЬ»** 16+
23.00 Х/ф **«ПЕРЕВОЗЧИК: НАСЛЕДИЕ»** 18+
1.00, 2.00, 2.45, 3.45, 4.30 Т/с **«ЖЕСТОКИЙ МИР МУЖЧИН»** 16+

МАТЧ!

6.00 «Лучшие из лучших» 12+
6.30 «Наши иностранцы» 12+
7.00, 12.55, 15.20 Новости 0+
7.05, 11.30, 17.30, 21.55, 0.50 Все на Матч!
7.55 Стрельба из лука. Чемпионат мира. Блочный лук. Мужчины
10.00, 12.35 Спецрепортаж 12+
10.20 Профессиональный бокс. С. Ибрагимов - Э. Холифилд 16+
13.00 Есть тема!
14.25 Д/ф «Инал Тасоев. Петербургский вайб» 12+
15.25 Футбол. «Астрахань» - «Легион» (Махачкала). Fonbet Кубок России.
18.15 Смешанные единоборства. А. Волкановски - Д. Лопес. UFC 16+
19.15 Хоккей. «Спартак» (Москва) - «Динамо» (Минск). Фонбет Чемпионат КХЛ.
23.00 Х/ф «Воин» 12+
1.55 Футбол. Эквадор - Аргентина. Чемпионат мира-2026. Отборочный турнир.
4.00 Новости 0+
4.05 Легкая атлетика. Мировой континентальный тур 6+

★ ЗВЕЗДА

5.10 Т/с **«КОМАНДА-8»** 16+
7.00 Сегодня утром 12+
9.00, 13.00, 17.00, 19.00 Новости дня 16+
9.15, 21.00 «Открытый эфир» 16+
11.00, 23.15 Т/с **«ВЕЧНЫЙ ЗОВ»** 12+
12.35, 13.25, 15.05, 15.20, 17.15, 3.15 Т/с **«БЕЗ ПРАВА НА ОШИБКУ»** 16+
15.00 Военные новости 16+
18.00 Д/ф «Ленинград. Снять блокаду» 16+
18.50 Спецрепортаж 16+
19.55 «По горячим следам» 16+
20.10 Д/с «Улика из прошлого» 16+
22.45 Между тем 12+
0.45 Т/с **«ВОЙНА И МИР»** 12+
2.25 Д/с «Стрелковое вооружение русской армии» 16+

СРЕДА – 10 СЕНТЯБРЯ

ДОМАШНИЙ

6.30, 5.40 По делам несовершеннолетних 16+
7.15, 4.50 Давай разведемся! 16+
8.15, 2.20 Тест на отцовство 16+
10.30, 22.55 Д/с «Понять. Простить» 16+
11.30, 0.00 Д/с «Порча» 16+
12.40, 1.00 Д/с «Знахарка» 16+
13.15, 1.25 Д/с «Верну любимого» 16+
13.50, 1.55 Д/с «Голоса ушедших душ» 16+
14.25 Гармоничная женщина 16+
14.40 Х/ф **«АРИНА»** 16+
19.00 Х/ф **«ОДНА НОЧЬ И ВСЯ ЖИЗНЬ»** 16+
4.00 Д/с «Знать будущее. Жизнь после Ванги» 16+

ТВЦ

6.00 «Настроение»
8.15 «Доктор И...» 16+
8.40 Х/ф **«ПСИХОЛОГИЯ ПРЕСТУПЛЕНИЯ. ЖАЖДА СЧАСТЬЯ»** 12+
10.40, 17.00, 4.20 Документальные фильмы 16+
11.30, 14.30, 17.50, 22.00 События
11.50, 2.50 Х/ф **«ТАЕЖНЫЙ ДЕТЕКТИВ. ПРИШЕЛЕЦ»** 16+
13.45, 5.00 «Мой герой» 12+
14.50 Город новостей
15.05 Х/ф **«ЗАЛОЖНИКИ»** 12+
18.15 Х/ф **«КОЧЕВНИЦА. ХРУСТАЛЬНЫЕ СЛЕЗЫ»** 16+
20.05 Х/ф **«КОЧЕВНИЦА. РОСТОВСКАЯ ЦАРЕВНА»** 16+
22.35 «Хватит слухов!» 16+
23.10 Прощание 16+
0.00 События. 25-й час
0.30 «Петровка, 38» 16+
0.45 Хроники московского быта 16+
1.30 «Знак качества» 16+
2.10 Мифы о еде 16+
5.30 Д/с «Большое кино» 16+

СТС

6.00 М/с «Маша и медведь» 0+
8.30 Т/с **«ТЕТЯ МАРТА»** 16+
10.55 Т/с **«ПАПИНЫ ДОЧКИ. НОВЫЕ»** 12+
14.00 Х/ф **«МАРА И БОГ ОГНЯ»** 12+
16.00 Х/ф **«РУСАЛКА И ДОЧЬ КОРОЛЯ»** 12+
17.55, 19.00, 19.30 Т/с **«ОСТОРОЖНО, ЛЮДИ!»** 16+
20.00 Х/ф **«ПРИТЯЖЕНИЕ»** 12+
22.40 Х/ф **«ВТОРЖЕНИЕ»** 12+
1.20 Премьера. Кино в деталях с Федором Бондарчуком 18+
2.05 Х/ф **«ТАЙНОЕ ВЛЕЧЕНИЕ»** 18+
3.35 Т/с **«СЕСТРЫ»** 16+
5.10 М/с «Три кота» 0+

ТНТ

7.00, 6.10 «Утро ТНТ»-2025 16+
8.00 «Кто куда» 16+
8.30, 9.00, 9.30, 10.00, 10.30, 11.00, 11.30, 12.00, 12.30, 13.00, 13.30, 14.00, 14.30, 15.00, 15.30, 16.00, 16.30, 17.00, 17.30 Т/с **«ИНТЕРНЫ»** 16+
18.00, 18.30, 19.00, 19.30, 20.00, 20.30 Т/с **«ПЕРВОКУРСНИЦЫ»** 16+
21.00, 21.30, 22.00 Т/с **«УНИВЕР. МОЛОДЫЕ»** 16+
22.20 Х/ф **«АДАМ И ЕВА»** 12+
0.50 Х/ф **«ЧУЖАК»** 18+
2.30 Х/ф **«КУЛЬТУРНАЯ КОМЕДИЯ»** 12+
4.05, 4.50, 5.40 «Однажды в России» 16+

ТВ3

6.00, 5.15 Мультфильмы 0+
8.15 М/с «Леди Баг и Супер-Кот» 6+
8.45, 9.15, 15.30, 16.00, 16.30, 17.00, 17.30 Д/с «Слепая» 16+
9.45, 10.20, 11.00, 11.30, 12.00, 12.40, 13.15, 13.45, 14.15, 15.00 Гадалка 16+
18.00, 19.00, 20.00, 21.00, 22.00 Т/с **«СКОРАЯ ПОМОЩЬ»** 16+
23.00 Х/ф **«МОЙ ПАРЕНЬ - КИЛЛЕР»** 18+
1.00, 2.00, 2.45, 3.45, 4.30 Т/с **«ЖЕСТОКИЙ МИР МУЖЧИН»** 16+

МАТЧ!

6.00 «Лучшие из лучших» 12+
6.30 «Вы это видели» 12+
7.00, 12.55, 4.00 Новости 0+
7.05, 21.30, 0.30 Все на Матч!
8.55 «Команда мечты» 12+
10.00, 12.35, 1.35 Спецрепортаж 12+
10.20, 22.30 Смешанные единоборства 16+
11.30 Д/ф «Конор Макгрегор. Ирландец» 16+
13.00 Есть тема!
14.25 Футбол. «Космос» (Долгопрудный) - «Велес» (Москва). Fonbet Кубок России.
16.30 Матч! Парад 16+
16.55 Хоккей. «Красная Армия» (Москва) - «СКА-1946» (Санкт-Петербург). Olimpbet Чемпионат МХЛ.
19.25 Футбол. «Кристалл-МЭЗТ» (Борисоглебск) - «Спартак» (Тамбов). Fonbet Кубок России.
1.55 Стрельба из лука. Чемпионат мира. Классический лук. Команды. Смешанные команды 6+
4.05 Автоспорт. Дрифт. RDS GP 6+
5.00 Д/ф «Защита Валерия Васильева» 12+

★ ЗВЕЗДА

5.00 Т/с **«БЕЗ ПРАВА НА ОШИБКУ»** 16+
7.00 Сегодня утром 12+
9.00, 13.00, 17.00, 19.00 Новости дня 16+
9.15, 21.00 «Открытый эфир» 16+
11.00, 23.15 Т/с **«ВЕЧНЫЙ ЗОВ»** 12+
12.50, 18.50 Спецрепортаж 16+
13.25, 19.55 «По горячим следам» 16+
13.45, 15.05, 17.15, 3.45 Т/с **«ОПЕРАЦИЯ «ГОРГОНА»** 16+
15.00 Военные новости 16+
18.00 Д/ф «Третий фронт: дипломатия» 16+
20.10 Д/с «Секретные материалы» 16+
22.45 Между тем 12+
1.05 Т/с **«ВОЙНА И МИР»** 12+
2.30 Х/ф **«ВНИМАНИЕ! ВСЕМ ПОСТАМ...»** 12+

ЧЕТВЕРГ – 11 СЕНТЯБРЯ

ДОМАШНИЙ

6.30, 5.40 По делам несовершеннолетних 16+
7.30, 4.50 Давай разведемся! 16+
8.35, 2.20 Тест на отцовство 16+
10.45, 22.55 Д/с «Понять. Простить» 16+
11.55, 0.00 Д/с «Порча» 16+
13.00, 1.00 Д/с «Знахарка» 16+
13.35, 1.25 Д/с «Верну любимого» 16+
14.10, 1.55 Д/с «Голоса ушедших душ» 16+
14.45 Х/ф **«ПЕРВЫЙ ДЕНЬ СЧАСТЛИВОЙ ЖИЗНИ»** 16+
19.00 Х/ф **«ОТЧАЯННЫЕ МЕРЫ»** 16+
4.00 Д/с «Знать будущее. Жизнь после Ванги» 16+

ТВЦ

6.00 «Настроение»
8.15 «Доктор И...» 16+
8.40 Х/ф **«ПСИХОЛОГИЯ ПРЕСТУПЛЕНИЯ. ЗОНА КОМФОРТА»** 12+
10.35, 17.00, 23.10, 0.45, 1.25, 2.05, 4.20 Документальные фильмы 16+
11.30, 14.30, 17.50, 22.00 События
11.50, 2.50 Х/ф **«ТАЕЖНЫЙ ДЕТЕКТИВ. ПОСЛЕДНЯЯ ПЕСНЯ»** 16+
13.45, 5.00 «Мой герой» 12+
14.50 Город новостей
15.05 Х/ф **«ОПАСНЫЙ КРУИЗ»** 12+
18.15 Х/ф **«КОЧЕВНИЦА. СЕРАЯ МЫШКА»** 16+
20.05 Х/ф **«КОЧЕВНИЦА. СТРАСТИ ПО ЛЕВИТАНУ»** 16+
22.35 «10 самых...» 16+
0.00 События. 25-й час
0.30 «Петровка, 38» 16+
5.30 Д/с «Большое кино» 16+

СТС

6.00 М/с «Маша и медведь» 0+
8.25 Т/с **«ТЕТЯ МАРТА»** 16+
10.40 Т/с **«ПАПИНЫ ДОЧКИ. НОВЫЕ»** 12+
13.55 Х/ф **«БЛОНДИНКА В ЭФИРЕ»** 16+
15.50 Х/ф **«ИЩУ ДРУГА НА КОНЕЦ СВЕТА»** 16+
17.55, 19.00, 19.30 Т/с **«ОСТОРОЖНО, ЛЮДИ!»** 16+
20.00 Х/ф **«ДАЛЬНИЙ КОСМОС»** 16+
22.20 Х/ф **«КОСМОС МЕЖДУ НАМИ»** 16+
0.50 Х/ф **«НЕЖДАННЫЙ ПРИНЦ»** 18+
2.15 Х/ф **«ЛЮБОВЬ БЕЗ ПАМЯТИ»** 18+
3.45 Т/с **«МАФИЯ - ДЕЛО СЕМЕЙНОЕ»** 16+
4.55 М/с «Три кота» 0+

ТНТ

7.00, 6.00 «Утро ТНТ»-2025 16+
8.00, 8.30, 9.00, 9.30, 10.00, 10.30, 11.00, 11.30, 12.00, 12.30, 13.00, 13.30, 14.00, 14.30, 15.00, 15.30, 16.00, 16.30, 17.00, 17.30 Т/с **«ИНТЕРНЫ»** 16+
18.00, 18.30, 19.00, 19.30, 20.00, 20.30 Т/с **«ПЕРВОКУРСНИЦЫ»** 16+
20.55, 21.25, 22.00 Т/с **«УНИВЕР. МОЛОДЫЕ»** 16+
22.25 Х/ф **«ТРИ МУШКЕТЕРА: Д'АРТАНЬЯН»** 12+
0.55 Х/ф **«ТРИ МУШКЕТЕРА: МИЛЕДИ»** 12+
2.45 Х/ф **«ФРАНКЛИН»** 18+
4.00, 4.45, 5.30 «Однажды в России» 16+

ТВ3

6.00 Мультфильмы 0+
8.15 М/с «Леди Баг и Супер-Кот» 6+
8.45, 9.15, 15.30, 16.00, 16.30, 17.00, 17.30 Д/с «Слепая» 16+
9.45, 10.20, 11.00, 11.30, 12.00, 12.40, 13.15, 13.45, 14.15, 15.00 Гадалка 16+
18.00, 19.00, 20.00, 21.00, 22.00 Т/с **«СКОРАЯ ПОМОЩЬ»** 16+
23.00 Х/ф **«КАПИТАН АЛАТРИСТЕ»** 18+
1.45, 2.45, 3.30, 4.15, 5.00 Т/с **«ВСПЫШКА»** 16+

МАТЧ!

6.00 «Лучшие из лучших» 12+
6.30 «Третий тайм» 12+
7.00, 12.25, 15.25, 4.00 Новости 0+
7.05, 15.30, 19.00, 21.30, 0.30 Все на Матч!
7.55 Стрельба из лука. Чемпионат мира. Классический лук. Женщины 6+
10.00, 12.30 Летний биатлон. Альфа-Банк Чемпионат России. Индивидуальная гонка. Женщины. Мужчины
12.05, 1.35 Спецрепортаж 12+
14.25 Д/ф «Неймар. Номер один в Бразилии» 12+
16.55 Футбол. «Амкал» (Москва) - «Салют» (Белгород). Fonbet Кубок России.
19.25 Футбол. «Леон Сатурн» (Раменское) - «Broke Boys» (Одинцово). Fonbet Кубок России.
22.30 Смешанные единоборства. М. Холлоуэй - Д. Порье. UFC 16+
1.55 Стрельба из лука. Чемпионат мира. Классический лук. Женщины 6+
4.05 «Вы это видели» 12+
5.00 Д/с «Век нашего спорта» 12+

★ ЗВЕЗДА

5.15 Т/с **«ОПЕРАЦИЯ «ГОРГОНА»** 16+
7.00 Сегодня утром 12+
9.00, 13.00, 17.00, 19.00 Новости дня 16+
9.15, 21.00 «Открытый эфир» 16+
11.00, 23.15 Т/с **«ВЕЧНЫЙ ЗОВ»** 12+
12.50, 18.50 Спецрепортаж 16+
13.25, 15.05, 17.15, 4.40 Т/с **«НА БЕЗЫМЯННОЙ ВЫСОТЕ»** 16+
15.00 Военные новости 16+
18.00 Д/ф «Третий фронт: дипломатия» 16+
19.55 «По горячим следам» 16+
20.10 «Код доступа» 12+
22.45 Между тем 12+
1.05 Т/с **«ВОЙНА И МИР»** 12+
2.40 Х/ф **«РОДНАЯ КРОВЬ»** 12+
4.05 Д/с «Стрелковое вооружение русской армии» 16+

Обращаем ваше внимание: телеканалы могут вносить изменения в сетку вещания. Редакция за изменения в программе ответственности не несет.

ПЯТНИЦА – 12 СЕНТЯБРЯ

1

5.00 Доброе утро
9.00, 12.00, 15.00 Новости (с субтитрами) 16+
9.20 «Модный приговор» 0+
10.10 «Жить здорово!» 16+
11.00, 12.15 «Время покажет» 16+
14.00, 17.00 «Большая игра» 16+
15.15 «Давай поженимся!» 16+
16.05 «Мужское / Женское» 16+
18.00 Вечерние Новости (с субтитрами) 16+
18.40 Человек и закон 16+
19.45 «Поле чудес» 16+
21.00 «Время» 16+
21.45 «Голос. Дети». Новый сезон 0+
23.20 Т/с **«ШЕРЛОК И ДОЧЬ»** 16+
0.15 ПОДКАСТ.ЛАБ 16+

РОССИЯ 1

5.00 Утро России
9.00, 11.00, 14.00, 16.30, 20.00 Вести 16+
9.30 Местное время 16+
9.55 О самом главном 12+
11.30, 21.10 Вести. Местное время 16+
12.00, 18.00 «60 минут» 12+
14.30 Т/с **«ТАЙНЫ СЛЕДСТВИЯ»** 16+
17.00 Прямой эфир 16+
21.30 «Ну-ка, все вместе!» 12+
23.55 «Истории Большой Страны» 12+
0.55 Х/ф **«НАПРАСНЫЕ НАДЕЖДЫ»** 12+

ДЕЛАЙТЕ БИЗНЕС С НАМИ!
Отдел рекламы «Кавказской недели», тел.: 8 (87922) 6-25-76, 6-24-46 (доб. 1); e-mail: nedelya@kmv.ru

РОССИЯ К

6.30 Диалоги о животных
7.20 Легенды мирового кино
7.50, 13.25 Д/с «История Китая»
8.50 Х/ф **«ПРЕДЕЛ ВОЗМОЖНОГО»**
10.00, 12.30, 17.00, 19.30, 0.00 Новости культуры
10.15 Открытая книга
10.45 Д/ф «Старшая сестра». Любите ли вы театр?»
11.25 XX век
13.00 «Рэгтайм, или Разорванное время»
14.15 «Волки и овцы»
15.50 «Энигма»
16.30 Письма из провинции
17.15 Д/с «Первые в мире»
17.30 Музыка советских композиторов
18.20 «Царская ложа»
19.00 Д/ф «Роман в камне»
19.45 Линия жизни
20.40 «Шлягеры уходящего века»
21.30 Х/ф **«ОТЧИЙ ДОМ»**
23.10 «2 Верник 2»
0.15 Х/ф **«ОТРЯД ТАГАНОК»**
1.45 Д/с «Искатели»
2.35 М/ф «Персей». «Это совсем не про это»

НТВ

5.00, 11.05 Т/с **«МОРСКИЕ ДЬЯВОЛЫ. ВЕКТОР АТАКИ»** 16+
6.30 «Утро. Самое лучшее» 16+
8.00, 10.00, 13.00, 16.00, 19.00 «Сегодня»
8.25 «Мои университеты. Будущее за настоящим» 6+
9.25, 10.35 Т/с **«МОРСКИЕ ДЬЯВОЛЫ»** 16+
13.25 «Чрезвычайное происшествие»
14.00 «Место встречи»
16.45 «ДНК» 16+
17.55 «Жди меня» 12+
20.00 Т/с **«СТРАЖНИК»** 16+
0.20 Своя правда 16+
2.10 «Захар Прилепин. Уроки русского» 12+
2.40 «Квартирный вопрос» 0+
3.35 Х/ф **«УДАЧНЫЙ ОБМЕН»** 16+

ОТР

6.00, 8.30, 17.30 Новости 16+
6.30, 17.45 Прямой эфир 16+
7.00, 17.00 Актуальное интервью 12+
7.30,18.15 Око государево 16+
7.45 За здоровье 16+
8.45 Дзержинского, 102 16+
9.00, 9.30, 10.00, 10.50, 12.00, 13.00, 15.00, 20.00 Новости 16+
9.05, 9.35, 10.05 ОТРажение 12+
11.00 «Человек и судьба» 12+
11.25 «Почитаем!» 12+
11.45 «Нескучное дело» 12+
12.05, 13.10 ОТРажение 12+
15.15 Х/ф **«МИМИНО»** 12+
18.30 А что там есть 16+
20.15 Календарь 6+
20.45 Х/ф **«ПОКРОВСКИЕ ВОРОТА»** 12+
23.00 Х/ф **«КОРОТКИЙ ФИЛЬМ ОБ УБИЙСТВЕ»** 18+
0.25 Х/ф **«ДРУГОЕ НЕБО»** 18+
1.50 Х/ф **«ФРАНЦ»** 16+
3.40 Х/ф **«МЕНЯЛЫ»** 12+
5.05 «Большая страна» 12+

5 Санкт-Петербург

5.00, 9.00, 13.00, 17.00 Известия 16+
5.25, 6.05, 6.50, 7.35, 9.30, 10.20, 11.15, 12.05, 13.30, 14.20, 15.15, 16.05 Т/с **«НАШ СПЕЦНАЗ-3»** 16+
8.30 Ваше здоровье! 12+
17.30, 18.20, 19.25, 20.25, 21.30, 22.20 Т/с **«СЛЕД»** 16+
23.10 Светская хроника 16+
0.10, 1.00 Они потрясли мир 16+
1.40, 2.20, 3.00, 3.40, 4.20 Т/с **«УСЛОВНЫЙ МЕНТ-2»** 16+

СУББОТА – 13 СЕНТЯБРЯ

1

6.00 Доброе утро. Суббота
9.45 «Слово пастыря» 0+
10.00, 12.00 Новости (с субтитрами) 16+
10.15, 23.55 Д/ф «Александр Масляков. «Улыбнитесь, вспомнив обо мне...» 16+
11.05 «Вспомнить все» 12+
12.15 Поехали! 12+
13.05 Х/ф **«Я ШАГАЮ ПО МОСКВЕ»** 12+
14.35 Х/ф **«БОЛЬШАЯ ПЕРЕМЕНА»** 12+
17.05 «Кто хочет стать миллионером?» 12+
18.00 Вечерние Новости (с субтитрами) 16+
18.20 Премьера. Концерт Ларисы Долиной «Юбилей в кругу друзей» 12+
21.00 «Время» 16+
21.35 «Клуб веселых и находчивых». Встреча выпускников-2025 16+
0.45 ПОДКАСТ.ЛАБ 16+

РОССИЯ 1

5.00 Утро России. Суббота
8.00 Местное время. Суббота
8.35 «По секрету всему свету»
9.00 «Формула еды» 12+
9.25 «Пятеро на одного»
10.10 Сто к одному
11.00, 14.00, 17.00, 20.00 Вести 16+
11.30 «Наши. Военкоры» 12+
12.00 «Доктор Мясников» 12+
13.00 Большие перемены
14.30, 20.50 Вести. Местное время 16+
14.50 «Юмор! Юмор! Юмор!!!» 16+
17.50 «Привет, Андрей!» 12+
21.00 Х/ф **«ПОХИЩЕННАЯ»** 16+
0.40 «Посвящение Москве»
2.10 Х/ф **«ОДИНОЧКА»** 12+

РОССИЯ К

6.30 М/ф «Сплюшка». «Ай да Пушкин!». «Маленький рыжик»
7.25, 0.05 Х/ф **«СВИНАРКА И ПАСТУХ»**
8.50 Д/ф «Свинарка и пастух». Друга я никогда не забуду»
9.30 Мы - грамотеи!
10.15 Х/ф **«ПО СЕМЕЙНЫМ ОБСТОЯТЕЛЬСТВАМ»**
12.25 Черные дыры. Белые пятна
13.10 Д/с «Земля людей»
13.35, 1.30 Д/ф «Сила природы»
14.30 «Рассказы из русской истории»
15.25 Большие и маленькие
17.30 Линия жизни
18.20 Х/ф **«ЧЕРТ С ПОРТФЕЛЕМ»**
19.30 Новости культуры
19.50 Д/ф «Роман в камне»
20.20 Юрий Башмет, Константин Хабенский, Сергей Гармаш и Полина Агуреева в большом праздничном концерте «Посвящение Москве». Трансляция из парка «Зарядье»
22.00 «Агора»
23.00 Клуб «Шаболовка, 37»
2.20 М/ф «Приключения Васи Куролесова». «Гром не грянет»

НТВ

4.55 Х/ф **«ЛОВУШКА»** 16+
6.20 «Жди меня» 12+
7.20 «Смотр» 16+
8.00, 10.00, 16.00 «Сегодня»
8.20 «Поедем, поедим!» 16+
9.20 «Едим дома» 0+
10.20 «Главная дорога» 16+
11.00 Живая еда 12+
12.00 «Квартирный вопрос» 0+
13.00 «Основано на реальных событиях» 16+
14.00 «Секрет на миллион» 16+
16.20 ЧП. Расследование 16+
17.00 «Своя игра» 0+
18.00 «Следствие вели...» 16+
19.00 Центральное телевидение
20.10 «ВИА Суперстар!» Новый сезон 16+
0.00 «Ты не поверишь!» 16+
1.00 Ч.Т.Д. 16+
1.30 Квартирник НТВ 16+
2.35 «Дачный ответ» 0+
3.30 Х/ф **«ВСЕ ПРОСТО»** 16+

ОТР

6.00, 18.30 Я не местная 16+
6.30, 8.30 Актуальное интервью 12+
7.00 Знания для жизни 12+
7.15 Человек на Своем месте 12+
7.45, 17.00 За здоровье 16+
9.00, 15.50 Календарь 6+
9.30 Все по-взрослому 6+
10.20 Х/ф **«ПОКРОВСКИЕ ВОРОТА»** 12+
12.35, 15.00, 19.00 Новости 16+
12.40 Х/ф **«ПРАЗДНИК НЕПТУНА»** 12+
13.25 «Преодоление» 12+
14.05, 5.05 «Большая страна» 12+
15.05 Спецрепортаж 12+
15.20 «Песня остается с человеком» 12+
15.35 Спецпроект ОТР «Отчий дом». «Точка притяжения» 12+
16.15 «Очевидно. Вероятно» 12+
17.45 Дзержинского, 102 16+
18.00 Выводы следствия 16+
19.15 «Очень личное» 12+
19.55 «Вспомнить все» 16+
20.25 Х/ф **«МЕНЯЛЫ»** 12+
21.55 Х/ф **«ФРАНЦ»** 16+
23.45 Х/ф **«НИША»** 12+
1.20 Х/ф **«ВОКАЛЬНЫЕ ПАРАЛЛЕЛИ»** 16+
2.25 «На приеме у главного врача» 12+
2.45 Х/ф **«САДЫ ОСЕНЬЮ»** 16+
4.45 Д/ф «Стоит лишь тетиву натянуть...» 16+

5 Санкт-Петербург

5.00 М/с «Маша и Медведь» 0+
5.20, 6.00, 6.40, 7.25, 8.15, 9.30, 11.30, 12.25, 13.20, 14.15, 15.05, 16.00, 18.45, 19.40, 20.30, 21.20 Т/с **«УСЛОВНЫЙ МЕНТ-2»** 16+
9.00 Страна советов 16+
9.40, 10.35, 16.55, 17.50 Т/с **«УСЛОВНЫЙ МЕНТ-6»** 16+
22.15, 23.05, 1.55, 2.35 Т/с **«ФИЛИН-4»** 16+
0.00 Известия. Главное 16+
1.05 Светская хроника 16+
3.20, 4.00, 4.40 Т/с **«ФИЛИН»** 16+

Выгодно!
ПОДПИСКА
на «Кавказскую неделю» В РЕДАКЦИИ!
Подробности на стр. 1

ВОСКРЕСЕНЬЕ – 14 СЕНТЯБРЯ

1

6.00 Новости 16+
6.10 Играй, гармонь любимая! 12+
6.55 «Часовой» 12+
7.25 «Здоровье» 16+
8.30 М/ф «Золотая коллекция Союзмультфильма» 0+
9.10 Непутевые заметки 12+
9.30 «Мечталлион» 12+
10.00, 12.00 Новости (с субтитрами) 16+
10.15 «Жизнь других» 12+
11.05 «Повара на колесах» 12+
12.15 «Видели видео?» 0+
13.30, 16.50 Документальные фильмы 12+
14.20 Х/ф **«БОЛЬШАЯ ПЕРЕМЕНА»** 12+
18.00 Вечерние Новости (с субтитрами) 16+
19.00 Премьера. «Две звезды». Семейный подряд 12+
21.00 «Время» 16+
23.00 Т/с **«ТРИГГЕР»** 16+
0.00 ПОДКАСТ.ЛАБ 16+

РОССИЯ 1

5.25, 2.30 Х/ф **«ДВА МГНОВЕНИЯ ЛЮБВИ»** 12+
7.20 «В кругу друзей»
8.00 Местное время. Воскресенье
8.35 «Когда все дома»
9.25 Утренняя почта
10.10 Сто к одному
11.00, 14.00, 17.00 Вести 16+
11.30 «Наши. Военкоры» 12+
12.00 Д/ф «Путь. К 80-летию атомной промышленности» 12+
13.00 Судьба человека 12+
14.30 Вести. Местное время 16+
15.00 «Аншлаг и Компания» 16+
17.50 «Песни от всей души» 12+
20.00 Вести недели
22.30 Москва. Кремль. Путин
23.00 Воскресный вечер 12+
1.30 Д/ф «Путь» 12+

РОССИЯ К

6.30 М/ф «Молодильные яблоки». «Тайна третьей планеты»
7.45 Х/ф **«ЧЕРТ С ПОРТФЕЛЕМ»**
8.55, 1.50 Диалоги о животных
9.40 Д/ф «Его назвали Гением. Геннадий Юхтин»
10.20 Х/ф **«ТАЙНА ЗОЛОТОЙ ГОРЫ»**
11.30 «Метод Сократа»
12.15 Неизвестные маршруты России
12.55 Д/с «Невский ковчег. Теория невозможного»
13.25 Д/с «Элементы»
13.50 «Страдалец до Голгофы». Вечер памяти священномученика Вениамина
15.05, 0.30 Х/ф **«СВЕТ ЗА ШТОРАМИ»**
16.30 «Картина мира»
17.15 «Романтика романса»
18.10 Д/ф «Антонин Капустин - создатель Русской Палестины»
19.30, 19.45 Новости культуры
20.25 Х/ф **«ПО СЕМЕЙНЫМ ОБСТОЯТЕЛЬСТВАМ»**
22.40 Летний фестиваль. Концерт-открытие фестиваля
23.50 Кинескоп
2.30 М/ф «Как один мужик двух генералов прокормил»

НТВ

5.05 Х/ф **«ОТЦЫ»** 16+
6.50 «Центральное телевидение» 16+
8.00, 10.00, 16.00 «Сегодня»
8.20 «У нас выигрывают!» 12+
10.20 «Первая передача» 16+
11.00 «Чудо техники» 12+
12.00 «Дачный ответ» 0+
13.00 «НашПотребНадзор» 16+
14.00 «Однажды...» 16+
15.00 Д/с «По следу монстра» 16+
16.20 Человек в праве 16+
17.00 «Своя игра» 0+
18.00 «Новые русские сенсации» 16+
19.00 «Итоги недели»
20.20 «Ты супер!» 6+
23.40 «Звезды сошлись» 16+
1.15 «Основано на реальных событиях» 16+
4.20 ЧП. Расследование 16+

ОТР

6.00, 18.30 Я не местная 16+
6.30, 8.30 Актуальное интервью 12+
7.00, 17.45 Профессия – Родину защищать 16+
7.15 А что там есть 16+
7.45, 17.00 За здоровье 16+
9.00, 16.00 Календарь 6+
9.30 Все по-взрослому 6+
10.30 «На приеме у главного врача» 12+
11.25, 12.05, 0.20 Х/ф **«РЕБЕККА»** 16+
12.00, 15.00, 19.00, 21.00 Новости 16+
13.50 Спецпроект ОТР «Конструкторы будущего». «Энергия будущего» 12+
14.05 «Большая страна» 12+
15.05 «Моя история». Лариса Долина 16+
16.30 «Свет и тени». Агата Кристи 16+
18.00 Итоги на Своем 16+
19.15 «Клуб главных редакторов» 12+
20.15, 21.10 Х/ф **«ПАЦАНЫ»** 12+
22.00 Х/ф **«САДЫ ОСЕНЬЮ»** 16+
0.00 Д/ф «Стоит лишь тетиву натянуть...» 16+
2.35 Х/ф **«СТАРИКИ-РАЗБОЙНИКИ»** 12+
4.00 «На приеме у главного врача» 12+
4.25 Х/ф **«НИША»** 12+

5 Санкт-Петербург

5.00 Т/с **«ФИЛИН»** 16+
5.20, 6.10, 7.00, 8.00 Т/с **«ПРИЗРАК»** 16+
9.00 Фирменный рецепт 12+
9.30, 10.25, 11.20, 12.15, 13.05, 14.00, 15.00, 15.55, 16.45, 17.40, 18.40, 19.30, 20.20, 21.15, 22.05 Т/с **«СЛЕДОПЫТ»** 16+
23.00, 23.40, 0.05, 0.40 Т/с **«РАЗВОРОТ»** 12+
1.10, 1.50, 2.25, 3.05, 3.45, 4.20 Т/с **«48 ЧАСОВ»** 16+

СПАС

ПОНЕДЕЛЬНИК, 8 сентября

5.00, 12.05, 0.05 День Патриарха 0+
5.10 Мультфильмы 0+
6.00, 8.30 Утро на «Спасе» 0+
11.00, 1.00 Д/ф «Блокада. Восхождение» 16+
12.15, 20.55, 3.20 Прямая линия. Ответ священника 12+
13.15, 13.45, 14.15 Монастырская кухня 0+
14.50 Спектакль **«ЛЕНЬКА, ИЛИ ОДИН ИЗ 5 МИЛЛИОНОВ»** 0+
16.55 Х/ф **«ЛЕНИНГРАДСКАЯ СИМФОНИЯ»** 6+
18.55, 4.05 Вечер на «Спасе» 0+
20.00 Бесогон 18+
21.55 Д/ф «Ленинград: 872 дня ада» 16+
23.00, 23.35 «Поле битвы» 16+
0.15 Д/ф «Блокадные свадьбы» 16+
2.00 Д/с «Земля жизни» 0+
2.50 «Двенадцать» 16+

ВТОРНИК, 9 сентября

5.00, 11.50, 0.05 День Патриарха 0+
5.10 Мультфильмы 0+
6.00, 8.30 Утро на «Спасе» 0+
11.00, 0.15 Д/ф «Андреевский крест» 0+
12.00, 21.05, 3.20 Прямая линия. Ответ священника 12+
13.00, 13.30, 13.55 Монастырская кухня 0+
14.25, 15.45 Х/ф **«ГЛАВНЫЙ КОНСТРУКТОР»** 12+
17.05 Х/ф **«АЛЕНКА»** 12+
18.55, 4.05 Вечер на «Спасе» 0+
20.00 Бесогон 18+
22.05 Д/с «День Ангела» 0+
22.40 Д/ф «Кто такие копты?» 0+
22.45 Д/ф «Что такое икона?» 0+
22.50 М/ф «21» 16+
23.00, 23.35 «Поле битвы» 16+
1.00 Д/ф «Русофобия. История ненависти» 16+
2.00 Д/с «Земля жизни» 0+
2.50 «Двенадцать» 16+

СРЕДА, 10 сентября

5.00, 12.00, 0.05 День Патриарха 0+
5.10 Мультфильмы 0+
6.00, 8.30 Утро на «Спасе» 0+
11.00 Д/с «День Ангела» 0+
11.35 Д/ф «Кто такие копты?» 0+
11.40 Д/ф «Что такое икона?» 0+
11.45 М/ф «21» 16+
12.10, 20.35, 3.20 Прямая линия. Ответ священника 12+
13.10, 13.40, 14.05, 14.35 Монастырская кухня 0+
15.05 Х/ф **«АЛЕНКА»** 12+
16.55 Х/ф **«СРОЧНЫЙ ВЫЗОВ»** 12+
18.55, 4.05 Вечер на «Спасе» 0+
20.00 Бесогон 18+
21.35 Лето Господне 6+
23.00, 23.35 «Поле битвы» 16+
0.15 Д/с «Пророки» 0+
0.45 Д/ф «Избравший Небо. Святой благоверный князь Александр Невский» 0+
1.10 Д/ф «Дети войны. Возвращение» 12+
2.00 Д/с «Земля жизни» 0+
2.50 «Двенадцать» 16+

ЧЕТВЕРГ, 11 сентября

5.00, 12.25, 0.05 День Патриарха 0+
5.10 Мультфильмы 0+
6.00, 8.30 Утро на «Спасе» 0+
11.00 Лето Господне 6+
12.35, 20.55 Прямая линия. Ответ священника 12+
13.35, 14.05, 14.30 Монастырская кухня 0+
15.00 Х/ф **«СРОЧНЫЙ ВЫЗОВ»** 12+
16.55 Х/ф **«ПРИЕЗЖАЯ»** 12+
18.55 Вечер на «Спасе» 0+
20.00 Бесогон 18+
21.55 Д/с «День Ангела» 0+
22.30 Д/ф «Святые воины» 6+
23.00, 23.35 «Поле битвы» 16+
0.15 Д/ф «Александр Невский - святой защитник Земли Русской» 0+
0.50 Д/с «Святые целители» 0+
1.20 Д/ф «Немного рая» 0+
2.00, 2.30, 3.00, 3.30, 4.00, 4.30 Д/с «Александрова дорога» 6+

ПЯТНИЦА, 12 сентября

5.00, 7.30 Утро на «Спасе» 0+
10.00 Божественная литургия. Прямая трансляция 0+
12.30 Д/ф «Святые воины» 6+
13.05, 13.35, 14.05, 14.35 Монастырская кухня 0+
15.00 Х/ф **«ПРИЕЗЖАЯ»** 12+
17.00 Х/ф **«СТАРОМОДНАЯ КОМЕДИЯ»** 12+
18.55 Вечер на «Спасе» 0+
20.00 Х/ф **«АЛЕКСАНДР НЕВСКИЙ»** 6+
22.10 Д/ф «Александро-Невская лавра. Новое дыхание» 0+
23.25, 4.15 «Русский ковчег с Яном Таксюром» 12+
0.15 День Патриарха 0+
0.25, 0.55, 1.25, 1.55 Д/с «Щит и нимб» 0+
2.25, 2.55, 3.20, 3.50 «Поле битвы» 16+

СУББОТА, 13 сентября

5.00 День Патриарха 0+
5.10 Д/ф «Пояс Богородицы» 0+
6.05 Х/ф **«СТАРОМОДНАЯ КОМЕДИЯ»** 12+
8.00 Мультфильмы 0+
9.00, 21.00, 4.10 Простые чудеса 12+
10.00, 10.50, 1.15, 2.00 Пилигрим 6+
11.40 Святыни России 6+
12.45, 13.10, 13.40, 14.05 Монастырская кухня 0+
14.35 В поисках Бога 12+
15.05, 2.40 Профессор Осипов 0+
15.40 Х/ф **«АЛЕКСАНДР НЕВСКИЙ»** 6+
17.50 Х/ф **«ВРЕМЯ СВИДАНИЙ»** 0+
19.10 Х/ф **«ЧЕЛОВЕК С АККОРДЕОНОМ»** 6+
22.00, 3.10 «Русский мир» 12+
23.05 Бесогон 18+
0.15 Д/ф «Святой Муром. История Петра и Февронии» 0+

ВОСКРЕСЕНЬЕ, 14 сентября

5.00, 1.00 День Патриарха 0+
5.10 Д/ф «Пояс Богородицы. Послесловие» 0+
6.15 Х/ф **«ЧЕЛОВЕК С АККОРДЕОНОМ»** 6+
8.05 Мультфильмы 0+
9.00 Простые чудеса 12+
10.00 Божественная литургия. Прямая трансляция 0+
12.45 Д/ф «Свидетели Христа. Мученики первых веков» 6+
14.20 Д/с «День Ангела» 0+
14.55 «Русский мир» 12+
16.00 Х/ф **«В ДОБРЫЙ ЧАС!»** 0+
18.00, 2.15 Главное с Анной Шафран 16+
19.30, 3.35 Щипков 12+
19.40 Бесогон 18+
20.45, 4.15 Парсуна с Владимиром Легойдой 6+
21.45, 23.35 Х/ф **«БОЙ ПОСЛЕ ПОБЕДЫ»** 6+
1.10 Д/ф «Александро-Невская лавра. Новое дыхание» 0+
3.45 Д/ф «Киево-Печерские святые» 0+

ПОНЕДЕЛ

6.00, 17.30, «Новости щих люде
6.30, 8.45, интервью
7.00, 11.30 П
7.30, 5.10 Зна
7.45, 10.4 За здоров
8.30, 10.30, Новости 1
9.15, 15.45 **ДЕЛО»** 16
9.30, 14.00, Экспресс
10.15 Сценар
12.00, 18.3 ситеты» 16
12.45 Око го
13.15, 22 **В ОДНОМ**
14.55, 23.55 месте 12+
17.45 А что т
18.15 Прос защищать
19.15, 22.00

ПОЛЕЗНЫЕ СОВЕТЫ

КАК ПОЧИСТИТЬ ДУХОВКУ ОТ ЖИРА И НАГАРА

Чистка пригоревшей духовки – одно из самых неприятных занятий, которое мы всегда откладываем на потом. В результате жир и грязь накапливаются, и духовка при включении начинает дымить в самый неподходящий момент, когда мы собираемся поставить в нее курицу или пирожки. Итак, предлагаем несколько самых эффективных способов очистки.

СРЕДСТВА БЫТОВОЙ ХИМИИ

Чтобы вам было легче отмывать духовой шкаф, нужно сперва прогреть его, установив температуру около 50°С, в течение 15-20 минут.

Снимите полки, чтобы вам они не мешали.

При обработке духовки химическими средствами не забывайте надевать резиновые перчатки и открывать окно. У химии едкий запах.

Не наносите средство на нагревательные элементы и вентилятор, так можно испортить духовку. Старайтесь также не попадать на резиновые прокладки в дверце духовки.

Побрызгайте загрязненные места и обязательно дайте возможность средству подействовать, не трите раньше времени. Обычно гели для духового шкафа действуют в течение 30 минут. Так что закройте его и забудьте на полчаса.

После применения средства необходимо хорошенько отмыть духовку, чтобы удалить запах химии. Не пользуйтесь печкой после очищения в течение нескольких часов.

УКСУС И СОДА

Как почистить духовку и плиту с помощью уксуса? Сперва удалите крошки и остатки пригоревшей пищи, которые легко отстают от поверхности. Сделать это можно с помощью любой старой пластиковой карточки или обычной ложки.

Смешайте уксус с пищевой содой в пропорции 1:2, добавьте немного средства для мытья посуды и воду.

Полученной пастой протрите стенки духовки с помощью жесткой щеточки или губки.

Вместо средства для мытья посуды можно взять кусочек хозяйственного мыла, разведенного в воде (около 25 грамм). Получившейся пастой покрыть стенки духовки и оставить на пару часов.

Если оставить соду на 40 минут, посыпав ее на стекло духовки, она поможет удалить жирный налет со стеклянной дверцы шкафа.

Также можно протереть уксусом стенки духовки, а сверху посыпать содой. При взаимодействии образуется водород, который помогает удалять жир с поверхностей.

Для большей эффективности к соде и уксусу можно добавить лимонной кислоты.

Окончание на стр. 6

ПРАВОСЛАВНЫЙ КАЛЕНДАРЬ

2 сентября — Попразднство Успения Пресвятой Богородицы. Пророка Самуила.

3 сентября — Попразднство Успения Пресвятой Богородицы. Апостола от 70-ти Фаддея. Преподобного Аврамия, чудотворца Смоленского. Мученицы Вассы и чад ее, мчч. Феогния, Агапия и Писта. Преподобной Марфы Дивеевской.
Явление Светописанного образа Пресвятой Богородицы в Русском на Афоне Свято-Пантелеимоновом монастыре.

4 сентября — Попразднство Успения Пресвятой Богородицы.Мучеников Агафоника, Зотика, Феопрепия (Боголепа), Акиндина, Севериана и прочих. Преподобного Исаакия Оптинского.
Грузинской иконы Божией Матери.

5 сентября — Отдание праздника Успения Пресвятой Богородицы.

6 сентября — **Перенесение мощей святителя Петра, митрополита Московского, всея России чудотворца.** Священномученика Евтихия, ученика апостола Иоанна Богослова. **Равноапостольного Космы Этолийского, иеромонаха.**
Петровской иконы Божией Матери.

7 сентября — Перенесение мощей апостола Варфоломея. Апостола от 70-ти Тита, епископа Критского. **Собор Московских святых.**

8 сентября — Сретение Владимирской иконы Пресвятой Богородицы. Мученика Адриана и мученицы Натальи и прочих 23, с ними пострадавших. **Собор святых Среднеазиатского митрополичьего округа. Собор святых Орловской митрополии.**
Псково-Печерской иконы Божией Матери, именуемой « Умиление».

9 сентября — Преподобного Пимена Великого.

ИМЕНИННИКИ

2 СЕНТЯБРЯ – Александр, Владимир, Лев, Николай

3 СЕНТЯБРЯ – Александр, Игнат, Марфа, Павел, Федор, Фадей

4 СЕНТЯБРЯ – Александр, Алексей, Афанасий, Василий, Гавриил, Иван, Иларион, Макар, Михаил, Федор

5 СЕНТЯБРЯ – Ефрем, Иван, Николай, Павел

6 СЕНТЯБРЯ – Арсений, Георгий, Иван, Максим, Михаил, Петр

7 СЕНТЯБРЯ – Владимир, Мина, Моисей

8 СЕНТЯБРЯ – Виктор, Георгий, Дмитрий, Мария, Наталия, Николай, Петр, Роман

9 СЕНТЯБРЯ – Александр, Анфиса, Владимир, Иван, Павел, Стефан

ЖИТИЕ СВЯТЫХ

Святитель Тихон Задонский

Дни памяти Тихона Задонского – **1 и 26 августа.**

В миру Тимофей родился в бедной многодетной крестьянской семье. Мать из-за нехватки средств хотела отдать мальчика в наймы, но вскоре у него обнаружили склонность к грамоте. По покровительству брата отправили получать образование в училище.

Тихон проявил прилежание, и его приняли на бесплатное обучение в духовную семинарию. Там он был одним из лучших студентов. Будущий святой решил посвятить свою жизнь служению Богу и добродетелям. Считается, что подвижкой к постригу стала тяжелая болезнь, которую перенес Тимофей в подростковом возрасте.

Однако, постригся он только в 34 года. До этого преподавал в своей семинарии риторику и богословие. Его ожидала стремительная карьера: епископство, затем пребывание на Воронежской кафедре. Тихон немало сделал для просвещения людей и улучшил традиции церковной жизни.

Когда из-за ухудшения здоровья ушел на покой, поселился в ските в Задонске. Последние годы жизни провел в послушании:

- в крайнем аскетизме и благочестии;
- всегда трудился;
- помогал нуждающимся, непрестанно молился;
- есть данные о чудесах, совершенных святым.

После смерти установили факт нетления тела. Канонизировали его не сразу. Далее при повторном вскрытии нетленность подтвердилась. Ныне мощи святого хранятся в Задонском Рождество-Богородицком мужском монастыре.

МОЛИТВА
Тихону Задонскому об исцелении

«О всехвальный Святителю и Угодниче Христов, отче наш Тихоне!

Ангельски пожив на земли, ты яко Ангел благий явился еси и в дивнем твоем прославлении.

Веруем от всея души и помышления, яко ты, благосердый наш помощниче и молитвенниче, твоими неложными ходатайствы и благодатию, обильно дарованною тебе от Господа, присно способствуещи нашему спасению.

Приими убо, ублажаемый Угодниче Христов, и в час сей наша недостойная моления: свободи ны твоим заступлением от облегающаго нас суесловия и суемудрия, неправоверия и зловерия человеческаго.

Потщися, скорый о нас предстателю, благоприятным твоим ходатайством умолити Господа, да прибавит Своя великия и богатыя милости на нас грешных и недостойных рабех Своих, да уврачует Своею благодатию неисцельныя язвы и струпы растленных душ и телес наших, да растворит окаменелая сердца наша слезами умиления и сокрушения о премногих согрешениих наших и да избавит ны вечных мук и огня геенскаго; всем же верным людем Своим да дарует в нынешнем веце мир и тишину, здравие и спасение и во всем благое поспешение, да тако, тихое и безмолвное житие поживше во всяком благочестии и чистоте, сподобился со Ангелы и со всеми Святыми славити и воспевати всесвятое имя Отца и Сына и Святаго Духа. Аминь».

www.days.pravoslavie.ru

ЭНЦИКЛОПЕДИЯ ЗДОРОВЬЯ

КОГДА НЕЛЬЗЯ ТЕРПЕТЬ БОЛЬ

ПЯТЬ ПРИЧИН СРОЧНО ОБРАТИТЬСЯ К ВРАЧУ. СЧЕТ МОЖЕТ ИДТИ НА МИНУТЫ!

Боль – это первый сигнал, с помощью которого наше тело сообщает, что со здоровьем что-то не в порядке. Но иногда проблема настолько серьезная, что меры необходимо принимать как можно скорее, не теряя ни минуты. Специалисты подобрали самые распространенные случаи, когда боль ни в коем случае нельзя терпеть и нужно как можно скорее обратиться к врачу.

Внезапная и очень сильная головная боль – повод как можно быстрее отправиться в поликлинику. Если она сопровождается головокружением и потерей зрения, это может быть признаком аневризмы головного мозга.

РЕЗКАЯ БОЛЬ В ЖИВОТЕ

«Острый живот» – это состояние, которое ни в коем случае нельзя терпеть или пытаться снять обезболивающими таблетками. Резкая боль в животе, распространяющаяся на всю область брюшной полости, может быть признаком аппендицита – и в этом случае важно как можно скорее обратиться за помощью.

БОЛЬ В СПИНЕ

Если боли в области поясницы сопровождаются ощущением тошноты и повышением температуры, важно как можно скорее обратиться к врачу: это может быть признаками почечной инфекции. Если симптомы усиливаются или дополняются чувством жжения во время мочеиспускания, это может указывать на то, что инфекция, начавшись в мочеполовой системе, проникла в почки. Обратитесь к специалисту как можно скорее для назначения верного лечения.

ТОЧЕЧНАЯ БОЛЬ В НОГАХ

Еще один опасный симптом – очень болезненная, но небольшая область на ногах. Это может быть признаком тромбоза – особенно если вы принимаете оральные контрацептивы или недавно совершили длительную поездку в самолете, автобусе или автомобиле. Не стоит откладывать визит в поликлинику, если у вас начались отеки или боль усиливается.

БОЛЬ В ОБЛАСТИ ЛОПАТОК

Если вы чувствуете боль в спине в области лопаток – это может быть первым признаком сердечного приступа. В этих случаях как можно скорее обратитесь к специалисту. Каждый третий инфаркт не сопровождается «классической» болью в груди, а дает о себе знать с помощью других симптомов: болью в челюсти, в спине, одышкой и тошнотой.

ВОЗМОЖНЫ ПРОТИВОПОКАЗАНИЯ. ПРОКОНСУЛЬТИРУЙТЕСЬ С ВРАЧОМ

КУЛИНАРНАЯ КНИГА

СВИНИНА ПО-ЦАРСКИ

- Свинина – 800 г
- Соленый огурец – 1 шт.
- Зелень – 20 г
- Майонез – 6 ст. л.
- Тертый сыр – 80 г
- Соль и черный молотый перец – по вкусу
- Чеснок – 2 зубчика
- Растительное масло – 1 ст. л.

Мясо нарезать кусочками, их толщина должна составлять примерно 1 см. Отбить, посолить, поперчить, обжарить на сухой сковороде. Мелко нарезать огурец, порубить зелень, чеснок пропустить через пресс, смешать с майонезом. Мясо отправить в форму, смазанную растительным маслом, сверху выложить майонезный соус. Запекать при 180°С в течение 30 минут. За 5 минут до конца приготовления посыпать мясо тертым сыром, он должен расплавиться.

РУЛЕТЫ ИЗ БЕКОНА

- Брынза – 300 г
- Копченый бекон – 400 г
- Твердый сыр – 300 г
- Плавленый сыр – 3 ст. л.
- Укроп –10 г
- Чеснок – 3 зубчика
- Черный молотый перец – по вкусу

Брынзу и твердый сыр мелко натереть, соединить с пропущенным через пресс чесноком, нашинкованной зеленью и плавленым сыром. Добавить перец, перемешать. На каждый ломтик бекона выложить по 1 ст. л. сырной начинки, свернуть рулеты. Переложить в застеленную пергаментом форму. Запекать в духовке при 180°С около 15 минут. Сразу подавать на стол.

ХАРЧО ИЗ КУРИЦЫ ПО-МЕГРЕЛЬСКИ

- Куриное мясо – 1 кг
- Грецкие орехи – 200 г
- Рис – 1 стакан
- Репчатый лук – 300 г
- Томаты – 2 шт. (около 200 г)
- Кинза – 20 г
- Чеснок – 3-4 зубчика
- Сухая приправа для харчо – 1 ст. л.
- Растительное масло – 2 ст. л.
- Аджика – 1 ч. л.

Курицу разделить на кусочки и обжарить на масле, добавить мякоть томата, измельченный лук и потушить под крышкой. Переложить в кастрюлю, влить 2 л воды, вскипятить, всыпать рис и варить до готовности крупы. Смешать молотые орехи, приправу, влить 40 мл воды, добавить в суп и держать на огне 15 минут. Измельченную кинзу размять в ступке с чесноком, приправить харчо. Положить аджику и потомить суп 5 минут.

ЗЕЛЕНАЯ АПТЕКА

ЧЕРНАЯ СМОРОДИНА

В ягодах смородины много витамина С (аскорбиновой кислоты), в них также содержатся сахара, органические кислоты (винная, янтарная, лимонная, яблочная, никотиновая), пектиновые, дубильные вещества, гликозиды, витамины (С, В1, В6, Е, Р, К), эфирное масло, микроэлементы (марганец, медь, цинк, кобальт, молибден, хром, алюминий, селен) и макроэлементы (калий, кальций, магний, железо).

В свежем соке черной смородины обнаружен антоциан мальвин.

В листьях содержатся витамины С, Р, каротин, эфирное масло, фитонциды.

Применение черной смородины основано на использовании ее витаминных свойств, оказывающих общеукрепляющее, противосклеротическое, мочегонное, противовоспалительное, болеутоляющее действие, и свойств, улучшающих пищеварение. А поскольку в ягодах черной смородины почти не содержится ферментов, разрушающих аскорбиновую кислоту, то витамин С хорошо сохраняется даже в замороженных плодах.

При употреблении ягод черной смородины снижается кровяное давление, улучшается состояние сердечно-сосудистой системы, повышается аппетит.

Из высушенных листьев черной смородины заваривают чай, обладающий потогонным, мочегонным и противовоспалительным действием. Его применяют при дизентерии и как средство, усиливающее действие антибиотиков, стимулирующее функцию надпочечников, а также способствующее выведению пуриновых веществ и мочевой кислоты.

При мочекаменной болезни, пиелонефритах и циститах вместо чая пьют настой почек и листьев черной смородины.

◆ Заварить в термосе 1 л кипятка 5 ст. л. смеси измельченных сушеных почек и листьев, оставить настаиваться 40-60 минут, затем процедить и пить в теплом виде по 1 стакану 5-6 раз в день.

Продолжение следует

ПРОТИВОПОКАЗАНИЯ. Черную смородину не рекомендуется принимать при заболеваниях желудочно-кишечного тракта с повышенной кислотностью, а также при индивидуальной непереносимости растения.

ВОЗМОЖНЫ ПРОТИВОПОКАЗАНИЯ. ПРОКОНСУЛЬТИРУЙТЕСЬ С ВРАЧОМ

КУЛИНАРНАЯ КНИГА

Выпечка к чаю

ПИРОГ С ВИШНЕЙ

- Мука – 200 г
- Горький шоколад – 150 г
- Сливочное масло – 100 г
- Сахар – 120 г
- Яйца – 2 шт.
- Греческий йогурт – 135 г
- Разрыхлитель – 7 г
- Соль – щепотка
- Какао – 2 ст. л.
- Вишня – 200 г
- Кукурузный крахмал – 1 ст. л.

Для посыпки:

- Тростниковый сахар – 35 г
- Мука – 35 г
- Корица – 1/2 ч. л.
- Фундук – 2 ст. л.
- Сливочное масло – 25 г

Для посыпки смешать муку, корицу, размягченное масло, сахар и дробленые орехи. *Для теста* растопить шоколад и сливочное масло, охладить, добавить взбитые с сахаром яйца, йогурт. Всыпать муку, какао, соль и разрыхлитель. Из вишни удалить косточки, припылить ягоды крахмалом и добавить в тесто. Отправить в форму, украсить посыпкой и выпекать в разогретой духовке до 170°С около 40 минут.

ТОРТ БЕЗ ВЫПЕЧКИ

- Шоколадные пряники – 450 г
- Бананы – 2 шт.
- Сметана – 550 г
- Сахарная пудра – 60 г
- Темный шоколад – 100 г

Пряники разрезать вдоль, верхушки отложить в сторону. Бананы разделить на кружочки толщиной 1 см. Сметану охладить и смешать с сахарной пудрой, в эту массу обмакнуть каждый пряничный кусочек и выложить в один слой на плоское блюдо. Сверху сделать ярус из бананов, затем снова из пряников. Чередуя слои, собрать торт, завершить его пряничными верхушками, обмазать оставшейся сметанной смесью. Шоколад мелко натереть и украсить торт. Убрать в холодильник на 8-10 часов, чтобы слои хорошо пропитались.

ПОЛЕЗНЫЕ СОВЕТЫ

КАК ПОЧИСТИТЬ ДУХОВКУ ОТ ЖИРА И НАГАРА

Окончание. Начало на стр. 5

НАШАТЫРНЫЙ СПИРТ И ВОДА

Для этого способа вам потребуется две емкости.

Разогрейте духовку до температуры 70°С, а затем выключите.

Наполните одну миску кипятком и поставьте в духовку на нижнюю полочку, а в другую – налейте нашатырного спирта и поставьте на верхнюю.

Оставьте обе емкости на ночь в духовке. Утром достаньте, снимите решетки, добавьте в миску с нашатырем теплой воды и средство для мытья посуды и протрите этим раствором духовку.

ЧТОБЫ В СЛЕДУЮЩИЙ РАЗ БЫЛО ПРОЩЕ

Не доводите до крайности и не давайте жиру накапливаться месяцами. К примеру, сразу после праздников или прихода гостей (когда духовым шкафом пользуются особенно часто), поставьте в духовку емкость с водой, смешанной со средством для мытья посуды, разогрейте ее до 100°С, чтобы размягчить жир и пригары, а затем протрите стенки губкой для мытья посуды.

Старайтесь, защищать духовку от жирных брызг, используя фольгу или бумагу для запекания, когда готовите жирные блюда.

Присмотритесь к моделям духовых шкафов с функцией пиролиза. Такие шкафы мыть не нужно, остатки пищи и жира сгорают при высоких температурах, когда вы включаете функцию самоочистки прибора. В этот момент дверца блокируется и вы не можете открыть печь.

АСТРОПРОГНОЗ

ЛУННЫЙ КАЛЕНДАРЬ СТРИЖЕК НА СЕНТЯБРЬ

Дата	Лунный день	Луна в знаке Зодиака	Фаза Луны	Благоприятные и неблагоприятные дни для стрижек и окрашивания волос
1, Пн	9, 10	Луна в Стрельце	Растущая Луна	Неблагоприятный день
2, Вт	10, 11	Луна в Козероге 04:44	Растущая Луна	Благоприятный день
3, Ср	11, 12	Луна в Козероге	Растущая Луна	Благоприятный день
4, Чт	12, 13	Луна в Водолее 13:31	Растущая Луна	Неблагоприятный день
5, Пт	13, 14	Луна в Водолее	Растущая Луна	Неблагоприятный день
6, Сб	14, 15	Луна в Рыбах 18:54	Растущая Луна	Благоприятный день
7, Вс	15, 16	Луна в Рыбах	Полнолуние Полное Лунное затмение 21:08	Неблагоприятный день
8, Пн	16, 17	Луна в Овне 21:37	Убывающая Луна	Неблагоприятный день
9, Вт	17, 18	Луна в Овне	Убывающая Луна	Неблагоприятный день
10, Ср	18, 19	Луна в Тельце 23:03	Убывающая Луна	Неблагоприятный день
11, Чт	19, 20	Луна в Тельце	Убывающая Луна	Благоприятный день
12, Пт	20, 21	Луна в Тельце	Убывающая Луна	Благоприятный день
13, Сб	21, 22	Луна в Близнецах 0:38	Убывающая Луна	Благоприятный день
14, Вс	22, 23	Луна в Близнецах	Последняя четверть 13:32	Нейтральный день
15, Пн	23, 24	Луна в Раке 03:30	Убывающая Луна	Благоприятный день
16, Вт	24, 25	Луна в Раке	Убывающая Луна	Неблагоприятный день
17, Ср	25	Луна во Льве 08:19	Убывающая Луна	Неблагоприятный день
18, Чт	25, 26	Луна во Льве	Убывающая Луна	Благоприятный день
19, Пт	26, 27	Луна в Деве 15:22	Убывающая Луна	Благоприятный день
20, Сб	27, 28	Луна в Деве	Убывающая Луна	Благоприятный день
21, Вс	28, 29, 1	Луна в Деве	Новолуние Частное Солнечное затмение 22:53	Неблагоприятный день
22, Пн	1, 2	Луна в Весах 0:40	Растущая Луна	Неблагоприятный день
23, Вт	2, 3	Луна в Весах	Растущая Луна	Неблагоприятный день
24, Ср	3, 4	Луна в Скорпионе 12:00	Растущая Луна	Неблагоприятный день
25, Чт	4, 5	Луна в Скорпионе	Растущая Луна	Неблагоприятный день
26, Пт	5, 6	Луна в Скорпионе	Растущая Луна	Благоприятный день
27, Сб	6, 7	Луна в Стрельце 0:36	Растущая Луна	Неблагоприятный день
28, Вс	7, 8	Луна в Стрельце	Растущая Луна	Неблагоприятный день
29, Пн	8, 9	Луна в Козероге 12:54	Растущая Луна	Очень благоприятный день
30, Вт	9, 10	Луна в Козероге	Первая четверть 02:53	Благоприятный день

www.astrosfera.ru

ХОЗЯЙКЕ НА ЗАМЕТКУ

СЫРНИКИ:

СЕКРЕТЫ ПРИГОТОВЛЕНИЯ

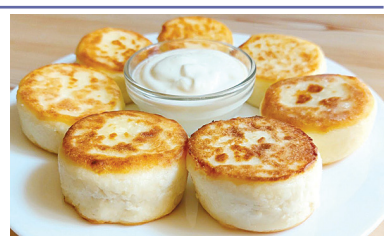

- Продукты для приготовления сырников должны быть комнатной температуры. Яиц не должно быть много, чтобы тесто не получилось жидким и не требовало лишней муки. Вместо куриных можно взять перепелиные или использовать только желтки. С сахаром тоже надо быть аккуратными: он разжижает творог. И не забудьте про соль, она хорошо сочетается с творогом и придает ему сбалансированный вкус. Муку лучше брать пшеничную, но можно готовить с овсяной, рисовой или кокосовой – это уже дело вкуса. Не забудьте перед приготовлением просеять муку через сито.
- Самое главное – выбрать хороший творог. Не покупайте слишком жидкий, его структура должна быть крупитчатой, выбирайте 9-18% жирности. Чем творог суше, тем меньше муки придется добавлять, а значит, сырники получатся нежнее и будут лучше держать форму. Некоторые протирают творог несколько раз через сито, чтоб сырники были пышнее.
- В сырники можно добавлять и дополнительные ингредиенты: яблоки, груши, сухофрукты, разные ягоды. Можно смешивать обычный творог с десертными творожными массами, которые нередко содержат дополнительные сладкие ингредиенты. Изюм и курагу для сырников нужно предварительно промыть и обсушить, а уже потом добавлять в тесто.
- Тесто для сырников получается довольно жидким, поэтому формировать их проще с помощью лопаточки и ложки, а не руками. Если тесто получилось жидким, то в массу можно добавить кукурузный крахмал. Как определить, что тесто готово? Попробуйте скатать его в шарик: если он получается, то все в порядке. Готовому тесту дайте «отдохнуть» 15-20 минут.
- Перед формированием сырников присыпьте доску или силиконовый коврик мукой. Для обваливания лучше брать пшеничную, в ней есть клейковина, которая поможет держать форму продукта. Высота сырников – 1,5-2 см. Они должны получиться небольшими, следите, чтобы не образовывались защипы и трещинки.
- Сырники выкладывают на раскаленную сковороду. Масло лучше брать растительное и добавить к нему сливочное. Красивые сырники получатся, если их жарить на топленом масле под крышкой, перевернув через 7-10 минут. Готовность легко проверить, проткнув зубочисткой. Сырники можно запечь и в духовке, разогретой до 180°С. Силиконовый коврик или бумагу для выпечки смазать растительным маслом и выпекать, не переворачивая, 15-20 минут.

АСТРОЛОГИЯ

КАМНИ ЗНАКОВ ЗОДИАКА

Тот факт, что влияние камней на здоровье и судьбу человека определяется положением планет и знаками Зодиака, был обнаружен еще в древности. Астрологи выявили, что наиболее благоприятными для человека являются те камни, которые связаны с тем знаком Зодиака, под которым он родился. Таблицы соответствий камней знакам Зодиака были составлены в средние века. Исходя из этих списков, те или иные камни по знакам Зодиака становятся для их обладателя талисманом, амулетом и оберегом на всю жизнь.

Талисманы из природных камней, подобранные в соответствии со знаком Зодиака, наделяют человека особыми силами, помогают развить качества, приносящие успех, уверенность, счастье, привлекательность и богатство. Такие камни-обереги призваны защищать своего хозяина от всевозможных негативных влияний – сглаза, порчи, болезней, повышая его способность улавливать первые признаки грозящей опасности.

Камни по гороскопу способны также оказывать целебное воздействие на своих владельцев. Постоянное ношение человеком соответствующих его знаку Зодиака природных камней способствует укреплению иммунитета и пополнению жизненных сил.

Зная, какие камни соответствуют вашему знаку Зодиака, вы сможете подобрать свой талисман, который будет защищать вас от негативной энергетики и дарить удачу на протяжении всей жизни.

КАМНИ ОВНА

Из драгоценных камней самым лучшим талисманом для Овна является **алмаз**. Алмаз – камень победы и силы, его название произошло от греческого «адамас» – несокрушимый, что является емкой и точной характеристикой знака Овна. Алмаз дает Овну сил и удачи для побед, усиливает упорство и целеустремленность, особенно в моменты слабости. Также алмаз защищает Овна от сильных вспышек гнева и ярости и быстро выводит с «черной полосы» жизни на «белую». Хорошо получить алмаз в дар или по наследству. Влияние камня может сказаться не сразу. Следует помнить, что алмаз обладает мощной энергетикой, которая может принести вред владельцу, если духовные качества человека, его помыслы не соответствуют чистоте камня.

Рубин также благоприятствует Овну, усиливая великодушие и способность к состраданию, помогает справиться с душевной болью и возродить потерянный интерес к жизни. Рубин – алый прозрачный камень, ценившийся на Востоке выше алмаза. Его главное магическое свойство – рождать влечение к великому. На руке благородного человека он ведет к победам, дает счастье в любви и предупреждает об опасности изменением цвета. Он дает защиту от негативных энергий, укрепляет сердце, возвращает утраченные силы, гонит тоску, дает женщинам плодовитость и предотвращает ночные кошмары. Однако нужно учесть, что это камень чистых помыслов и веры в себя.

Аметист успокаивает Овна и снимает негативное напряжение. Лишая Овна горячности и привычки принимать поспешные решения, аметист помогает ему быть более благоразумным и контролировать свои эмоции. Если эгоизм Овна начинает вредить ему, вызывая неприятие окружающих, аметист способен сгладить этот недостаток и повысить положение Овна в обществе.

Недостаток проницательности и мудрости, особенно в молодые годы, Овнам компенсирует **сапфир** – камень истины и мудрости. Также сапфир учит Овна владеть собой, своими эмоциями, предотвращает вспышки гнева и делает своего владельца более благоразумным.

КАМНИ ТЕЛЬЦА

Камни Тельца помогают ему справляться со своими недостатками. Поскольку Тельцы очень близки к природе и естественным ее цветам, зеленые оттенки изумруда и хризопраза завораживают его своей красотой.

Изумруд помогает Тельцу тем, что придает ему мудрости и проницательности, которые вместе с неотъемлемыми чертами характера Тельца приближают успех и вознаграждение за достижение цели. Изумруд дарит Тельцу радость и веселье, душевную гармонию и надежду, такт и великодушие, талант и изящество, красноречие без тени фальши и чувство собственного достоинства. Изумруд хранит любовь, он становится ярче, когда любовь разгорается в сердце, и раскалывается при нарушении обета верности в любви. Он укрепляет память и сдерживает пагубные страсти. В средние века его подвешивали у изголовья постели, чтобы прогнать дурные сны и развеять тоску. Однако изумруд помогает только чистому, духовно совершенному человеку. Лживому и злому он приносит несчастье. Действие изумруда достигает наибольшей силы во время полнолуния.

Хризопраз – это яблочно-зеленая, травянистая или изумрудная разновидность халцедонов. Хризопраз придает Тельцу решимости начать новое дело, уверенности в его успешном осуществлении, защиту от неудач и помех. Консерватизм этого знака Зодиака не страдает от активности хризопраза в сфере обновления и изменения, а лишь дополняется постоянным гармоничным развитием личности при сохранении ее основных ценностей, идей и взглядов. Хризопраз помогает Тельцу добиться успеха в делах и повысить его доход, поэтому он особенно полезен тем представителям этого знака, медлительность, упрямство и страх которых мешают им добиваться своего, в том числе в зарабатывании денег. Хризопраз помогает с ясностью и благодарностью в сердце победить все сложные ситуации. Хризопраз, оправленный в золото, предохраняет также от бытовых травм и несчастных случаев. Носимый в браслете на левой руке, он помогает от нервных заболеваний и считается превосходной защитой от плохих энергий. Хризопраз стимулирует работу мозга, гормональную деятельность желез, обмен веществ и тонизирует кожу. Он снижает повышенное давление крови, облегчает депрессии и стрессы, дает спокойствие, выравнивает сексуальный дисбаланс.

Халцедон дарит Тельцу радость и помогает восстанавливаться после эмоциональных потрясений. Слишком скупым Тельцам халцедон помогает быть щедрым, когда это нужно, не скупиться дарить столько эмоций, тепла, чувств и тратить столько денег, сколько потребуется близким людям.

КАМНИ БЛИЗНЕЦОВ

Лучшими камнями для Близнецов являются агат, александрит, берилл и топаз.

Агат успокаивает Близнецов, придавая им благоразумия и стабильности, не мешая их своеобразию, но помогая сгладить и уменьшить недостатки. Творческим Близнецам агат поможет найти свое направление и, не бросая его слишком быстро или при первой же неудаче, в результате добиться настоящего успеха.

Александрит учит Близнецов беречь нервы, не беспокоиться по пустякам и немного успокаивает, приближая их к равновесию и душевной гармонии, сглаживая противоречия и непостоянство.

Берилл помогает Близнецам добиваться желаемого, доводить до конца начатые дела, успешнее решать проблемы. Он является талисманом для Близнецов, которым хочется заняться карьерой, но мешают негативные черты характера. Считается также, что этот камень поддерживает тепло семейного очага, способствует гармоничным отношениям. В древности золотой берилл считали камнем путешествующих.

Топаз – камень, освобождающий Близнецов от опасных страстей, он уравновешивает эмоции и успокаивает. Топаз помогает при нервном и энергетическом истощении, снимает стрессы. Употребляется как защита от психических заболеваний и бессонницы. Топаз укрепляет иммунную систему и возбуждает новые силы для борьбы с инфекциями. Топаз развивает ум. Его называют камнем внутреннего просветления. Женщине он дает красоту, а мужчине – мудрость.

Продолжение следует

НАРОДНАЯ МУДРОСТЬ

ТАЙНЫЙ СМЫСЛ РУССКИХ КРЫЛАТЫХ ФРАЗ

Все ли мы знаем о выражениях, которые постоянно используем? Подчас слишком мало. А ведь за каждым из них стоит целая история, порой увлекательная, а порой и трагичная.

Продолжение. Начало в №32, 34

КУДА МАКАР ТЕЛЯТ НЕ ГОНЯЛ

Одна из версий происхождения этой поговорки такова: Петр I находился в рабочей поездке по рязанской земле и в неформальной обстановке общался с народом. Так случилось, что все встретившиеся ему в пути мужики назвались Макарами. Царь сначала очень удивлялся, а потом сказал: «Быть же вам всем отныне Макарами!» Якобы с тех пор Макар стал собирательным образом русского крестьянина, и всех крестьян (не только рязанских) стали называть Макарами.

СКАТЕРТЬЮ ДОРОЖКА

В одном из стихотворений Ивана Аксакова можно прочитать о дороге, которая пряма, как стрела, широкою гладью, что скатерть, легла. Так на Руси провожали в дальнюю дорогу, и никакого дурного смысла в них не вкладывали. Это первоначальное значение фразеологизма присутствует в Толковом словаре Ожегова. Но там же сказано, что в современном языке выражение имеет смысл обратный: выражение безразличия к чьему-нибудь уходу, отъезду, а также пожелание убираться вон, куда угодно. Отличный пример того, как иронически переосмысляются в языке устойчивые этикетные формы!

УЗНАТЬ ВСЮ ПОДНОГОТНУЮ

В принципе, словосочетание это не то чтобы утратило значение, но потеряло зловещую связь со своим источником. А зародилось оно не где-нибудь, а в пыточной камере. Когда подозреваемый попадался крепкий да морально устойчивый и не признавался в содеянном, палач говорил: «Не скажешь подлинной правды, скажешь подноготную». После этого с ногтями можно было проститься. Существовали и другие варианты пытки, не менее мучительные. Видимо, были они довольно действенными, потому что выражение сохранилось, только про страшноватый истинный его смысл люди поспешили забыть.

ЗАРУБИТЬ НА НОСУ

С этим выражением наоборот – отдает оно как-то членовредительством и агрессией. Несчастный школьник, перед носом которого качается грозный перст педагога, наверное, так и представляет себе, как топор заносится над выступающей частью его лица. На самом деле, нос – это небольшая деревянная дощечка. Неграмотные крестьяне делали на ней зарубочки, дабы не забыть какое-нибудь важное дело, или царапали рисунки, поясняющие суть этого дела.

ИГРАТЬ В БИРЮЛЬКИ

В деревне эта игра захватывала целые семьи. Главное – для нее не надо было никаких капиталовложений. Взял соломинок, насыпал кучку и палочкой вынимаешь по одной так, чтобы другие не потревожить. Вроде как тетрис наоборот. Потом это занятие потребовало-таки денежных затрат. Бойкие предприниматели стали выпускать наборы палочек и специальные крючочки для тягания. А позже наборы стали составлять из крошечных фигурок: чайничков, лесенок, лошадок. Была такая игрушка даже у царской семьи. И непонятно после этого, каким образом стало это выражение синонимом глупого, бесполезного занятия. А мелкая моторика рук?

НЕ В СВОЕЙ ТАРЕЛКЕ

Поговорка эта возникла по недоразумению. Не в своей тарелке – ошибочный перевод французского ne pas dans son assiette. Слово assiette (состояние, положение) спутали с его омонимом – тарелка. Эту поговорку неслучайно выбрал Грибоедов для триумфа смеси французского с нижегородским в своем произведении «Горе от ума». «Любезнейший, ты не в своей тарелке», – говорит Фамусов Чацкому. А нам остается только посмеяться!

СЕМЬ ПЯТНИЦ НА НЕДЕЛЕ

В старину пятница была базарным днем, в который было принято исполнять различные торговые обязательства. В пятницу товар получали, а деньги за него договаривались отдавать в следующий базарный день (в пятницу следующей недели). О нарушителях подобных обещаний говорили, что у них семь пятниц на неделе.

Но и это не единственное объяснение! Пятница считалась раньше свободным от работы днем, поэтому подобной фразой характеризовали бездельника, у которого каждый день – выходной.

Продолжение следует

Использованы материалы «Русская семерка»,www.russian7.ru

РОДИТЕЛЯМ НА ЗАМЕТКУ

НАДО ЛИ ПОМОГАТЬ ДЕТЯМ ДЕЛАТЬ УРОКИ?

Большинство школьников младших классов нуждаются в родительской помощи при выполнении домашних заданий. Вопрос в том, какой вид принимает эта помощь.

Часто мама или папа решают за малыша задачи и переводят английский, так что чаду остается только переписать в тетрадь то, что за него сделали заботливые родители.

Так, конечно, проще, – но ведь при таком подходе ребенок никогда не научится справляться с заданиями самостоятельно. Гораздо плодотворнее совместные занятия, при которых взрослый выполняет роль «сопровождающего», который направляет, подталкивает в нужном направлении.

Помощь с уроками, несколько правил:

1. Пусть ребенок делает дома только то, что задали в школе. Не стремитесь перегружать его дополнительными заданиями – он не робот, ему требуется отдых и перемена деятельности. Ведь современные дети находятся в школе по 6-7 часов. Ни к чему «грузить» их еще и дома – пусть потанцует, порисует, поиграет.

2. Когда видите, что ребенок готов к занятиям, всячески показывайте свое одобрение, хвалите его и не ругайте, какие бы оценки он не принес из школы. Пусть домашние задания ассоциируются у него с интересом.

3. Придерживайтесь индивидуального распорядка занятий. Все дети разные – кто-то может заниматься в течение часа без перерыва, а кому-то требуются переменки-пятиминутки после каждых 7-10 минут труда. Обращайте на это внимание: когда малыш начинает отвлекаться и вертеться, разрешите ему немного подвигаться, отвлечься. Тем более, что в школе у него такой возможности обычно нет.

4. Решив оказать ребенку помощь с уроками, воздержитесь от негативных эмоций и высказываний. Часто родители раздражаются, потому что тратят «драгоценное время» на помощь с уроками, вместо того, чтобы заняться своими делами. Лучше совсем не помогать, чем срывать на ребенке раздражение и произносить фразы вроде «Почему ты такой невнимательный?», «Ты просто не хочешь думать!», «Да ты так из двоек не будешь вылезать!» Не программируйте его на негатив!

5. Не бомбардируйте ребенка сразу несколькими разноплановыми задачами: «Сиди ровно», «Не отвлекайся», «Держи ручку правильно», «Думай быстрее», «Пиши аккуратно». Ни один ребенок не выдержит такого давления! Выделите приоритеты – например, красиво и грамотно переписать упражнение, и сосредоточьтесь на этом, не «дергая» ребенка по поводу правильности держания ручки. Для остальных задач выделите иное время.

6. Не ругайте сына или дочку за исправления в тетради. Понятно, что такая «грязь» придает тетради неопрятный вид, но собственноручное исправление – первый шаг к самоконтролю. Радуйтесь, если ребенок сам заметил свою ошибку и поспешил исправить ее.

7. Не затягивайте время выполнения уроков. Не наказывайте своего школьника чтением или письмом! Постарайтесь, чтобы время домашней учебы пролетело для него быстро и незаметно, интересно и познавательно, а чтение и другие занятия пусть будут для него не наказанием, а радостью!

СОЛНЦЕ

ПОНЕДЕЛЬНИК, 8 сентября

5.00, 2.00 М/с «Маша и Медведь» 0+
9.00 М/с «Три кота» 0+
14.00 М/с «Царевны» 0+
15.35 М/с «Чик-Чирикино» 6+
16.30 М/с «Фиксики» 0+
18.05 М/с «Простоквашино» 0+
20.00 Т/с **«РОДИТЕЛИ РОДИТЕЛЕЙ»** 12+
22.35 Т/с **«ФИТНЕС»** 16+

ВТОРНИК, 9 сентября

5.00, 1.55 М/с «Маша и Медведь» 0+
9.00 М/с «Три кота» 0+
14.00 М/с «Царевны» 0+
15.35 М/с «Чик-Чирикино» 6+
16.40 М/с «Фиксики» 0+
18.00 М/с «Простоквашино» 0+
20.00 Т/с **«РОДИТЕЛИ РОДИТЕЛЕЙ»** 12+
22.35 Т/с **«ФИТНЕС»** 16+

СРЕДА, 10 сентября

5.00, 1.45 М/с «Маша и Медведь» 0+
9.00 М/с «Три кота» 0+
14.00 М/с «Царевны» 0+
15.35 М/с «Чик-Чирикино» 6+
16.40 М/с «Фиксики» 0+
18.00 М/с «Простоквашино» 0+
20.00 Т/с **«РОДИТЕЛИ РОДИТЕЛЕЙ»** 12+
22.35 Т/с **«ФИТНЕС»** 16+

ЧЕТВЕРГ, 11 сентября

5.00, 1.50 М/с «Маша и Медведь» 0+
9.00 М/с «Три кота» 0+
14.00 М/с «Царевны» 0+
15.35 М/с «Чик-Чирикино» 6+
16.40 М/с «Фиксики» 0+
18.00 М/с «Простоквашино» 0+
20.00 Т/с **«РОДИТЕЛИ РОДИТЕЛЕЙ»** 12+
22.35 Т/с **«ФИТНЕС»** 16+

ПЯТНИЦА, 12 сентября

5.00, 1.50 М/с «Маша и Медведь» 0+
9.00 М/с «Три кота» 0+
14.00 М/с «Царевны» 0+
15.30 М/с «Чик-Чирикино» 6+
16.25 М/с «Простоквашино» 0+
19.15 Т/с **«МАНЮНЯ»** 6+
20.05 Т/с **«РОДИТЕЛИ РОДИТЕЛЕЙ»** 12+
22.40 Т/с **«ФИТНЕС»** 16+

СУББОТА, 13 сентября

5.00, 1.45 М/с «Маша и Медведь» 0+
8.00 М/с «Отель у овечек» 0+
9.00 М/с «Три кота» 0+
15.00 М/с «Фиксики» 0+
16.00 М/с «Простоквашино» 0+
18.00 Т/с **«МАНЮНЯ»** 6+
19.30 Т/с **«РОДИТЕЛИ РОДИТЕЛЕЙ»** 12+
22.40 Т/с **«ФИТНЕС»** 16+

ВОСКРЕСЕНЬЕ, 14 сентября

5.00, 15.00, 2.05 М/с «Маша и Медведь» 0+
8.00 М/с «Отель у овечек» 0+
9.00 М/с «Три кота» 0+
16.30 М/с «Простоквашино» 0+
18.00 Т/с **«МАНЮНЯ»** 6+
19.30 Т/с **«РОДИТЕЛИ РОДИТЕЛЕЙ»** 12+
22.40 Т/с **«ФИТНЕС»** 16+

Победа

ПОНЕДЕЛЬНИК, 8 сентября

4.50 «Путь к Победе» 16+
5.50 Х/ф **«ВОЕННО-ПОЛЕВОЙ РОМАН»** 16+
7.20 Х/ф **«ЭКИПАЖ»** 16+
9.30 Т/с **«БАЛАБОЛ»** 16+
13.30 Т/с **«ОТЧИМ»** 16+

ВТОРНИК, 9 сентября

4.30 «Путь к Победе» 16+
5.25 Х/ф **«ЛЕГЕНДА О САМБО»** 16+
7.10 Х/ф **«ПОСЛЕДНЕЕ ИСПЫТАНИЕ»** 16+
9.30 Т/с **«БАЛАБОЛ»** 16+
13.30 Т/с **«СМЕРШ. ПРОДОЛЖЕНИЕ»** 16+
23.35 Х/ф **«ТАНКИ»** 16+
1.10 Х/ф **«СОЛДАТИК»** 12+
2.35 Х/ф **«АГИТБРИГАДА «БЕЙ ВРАГА!»** 16+

СРЕДА, 10 сентября

4.40 «Путь к Победе» 16+
5.40 Х/ф **«БЕЛЫЙ СНЕГ»** 12+
7.45 Х/ф **«ОСЕНЬЮ 41-ГО»** 12+
9.30 Т/с **«БАЛАБОЛ»** 16+
13.30 Т/с **«МОЛОДАЯ ГВАРДИЯ»** 16+
0.20 Х/ф **«СЕСТРЕНКА»** 12+
1.55 Х/ф **«УЧЕНОСТИ ПЛОДЫ»** 16+

ЧЕТВЕРГ, 11 сентября

4.40 «Путь к Победе» 16+
5.35 Х/ф **«НЕБЕСНАЯ КОМАНДА»** 16+
7.00 Х/ф **«ЧЕМПИОН МИРА»** 16+
9.30 Т/с **«БАЛАБОЛ»** 16+
13.30 Т/с **«ЧЕРНЫЕ БУШЛАТЫ»** 16+
17.20 Т/с **«ВОЕННАЯ РАЗВЕДКА. ПЕРВЫЙ УДАР»** 16+
0.45 Х/ф **«ТРЕНЕР»** 16+
3.05 Х/ф **«КОРОЛЕВ»** 16+

ПЯТНИЦА, 12 сентября

5.10 «Путь к Победе» 16+
6.10 Х/ф **«РУБЕЖ»** 16+
7.45 Х/ф **«РЯДОВОЙ ЧЭЭРИН»** 16+
9.30 Т/с **«БАЛАБОЛ»** 16+
13.30 Т/с **«ОТЧИЙ БЕРЕГ»** 16+

СУББОТА, 13 сентября

4.50 Х/ф **«ЛЕДОКОЛ»** 16+
6.50 Т/с **«ЧЕРНЫЙ ПЕС»** 16+
8.40 Т/с **«ЧЕРНЫЙ ПЕС. УПРЕЖДАЮЩИЙ УДАР»** 16+
10.40 Х/ф **«ЧЕРНЫЙ ПЕС. ИМПЛАНТ»** 16+
12.40 Х/ф **«СВОЯ ВОЙНА. ШТОРМ В ПУСТЫНЕ»** 16+
14.20 Х/ф **«КРЕПОСТЬ БАДАБЕР»** 16+
18.00 Х/ф **«ГЛАЗ ПУСТЫНИ»** 16+
22.30 Х/ф **«МАРШБРОСОК»** 16+
0.30 Х/ф **«СЕМЬ ПАР НЕЧИСТЫХ»** 16+
1.55 Х/ф **«ПОМИЛОВАНИЕ»** 16+
3.35 Х/ф **«ЧАКЛУН И РУМБА»** 16+

ВОСКРЕСЕНЬЕ, 14 сентября

4.50 Х/ф **«ВРЕМЯ ПЕРВЫХ»** 16+
7.05 Х/ф **«НЕБО ИЗМЕРЯЕТСЯ МИЛЯМИ»** 16+
8.50 Х/ф **«ЛЕТЧИК»** 16+
10.35 Х/ф **«КОМАНДИР»** 16+
12.50 Х/ф **«ВОРОШИЛОВСКИЙ СТРЕЛОК»** 16+
14.30 Т/с **«ЖИЗНЬ И ПРИКЛЮЧЕНИЯ МИШКИ ЯПОНЧИКА»** 16+
2.05 Х/ф **«ПОРТНОЙ ИЗ БРУКЛИНА»** 16+
3.20 Х/ф **«ВОЗВРАЩЕНИЕ С ФРОНТА»** 16+

ТО

ПОНЕДЕЛЬНИК, 8 сентября

5.00, 10.25, 3.40 «Моя свекровь - монстр» 16+
6.55 «Моя свадьба лучше!» 16+
9.00 «Зови меня мамой» 16+
14.30, 15.30 «Супермама» 16+
16.30, 18.00 «Дорогая, я забил» 12+
19.35 «Мама в 16» 16+
21.00 «Дом-2» 16+
0.10 Т/с **«СЕМЬЯ»** 16+
1.55 «Измены» 16+

ВТОРНИК, 9 сентября

5.00, 10.25, 3.40 «Моя свекровь - монстр» 16+
7.00 «Моя свадьба лучше!» 16+
9.00 «Зови меня мамой» 16+
14.30, 15.30 «Супермама» 16+
16.30, 18.00 «Чадо из ада» 12+
21.00 «Дом-2» 16+
0.10 Т/с **«СЕМЬЯ»** 16+
1.55 «Измены» 16+

СРЕДА, 10 сентября

5.00, 10.25, 3.45 «Моя свекровь - монстр» 16+
7.00 «Моя свадьба лучше!» 16+
9.00 «Зови меня мамой» 16+
14.30, 15.30 «Супермама» 16+
16.30, 18.00, 19.05 «Беременна по обману» 16+
21.00 «Дом-2» 16+
0.10 Т/с **«СЕМЬЯ»** 16+
1.55 «Измены» 16+

ЧЕТВЕРГ, 11 сентября

5.00, 10.25, 3.40 «Моя свекровь - монстр» 16+
6.55 «Моя свадьба лучше!» 16+
9.05 «Зови меня мамой» 16+
14.30, 15.30 «Супермама» 16+
16.35, 18.00 «Маменькин сынок» 16+
19.30 «Мама в 16» 16+
21.00 «Дом-2» 16+
0.05 Т/с **«СЕМЬЯ»** 16+
1.55 «Измены» 16+

ПЯТНИЦА, 12 сентября

5.00, 10.25, 3.40 «Моя свекровь - монстр» 16+
6.55 «Моя свадьба лучше!» 16+
8.55 «Зови меня мамой» 16+
13.15 «Мама в 16» 16+
16.40 «Супермама» 16+
21.00 «Дом-2» 16+
0.10 Т/с **«СЕМЬЯ»** 16+
1.55 «Измены» 16+

СУББОТА, 13 сентября

5.00, 3.50 «Моя свекровь - монстр» 16+
6.10 «Моя-твоя еда» 0+
6.40 «Статус. Неравный брак» 16+
9.35 «Чадо из ада» 12+
14.15 «Маменькин сынок» 16+
17.15 «Беременна по обману» 16+
21.00 «Дом-2» 16+
0.10 «Измены» 16+

ВОСКРЕСЕНЬЕ, 14 сентября

5.00, 3.45 «Моя свекровь - монстр» 16+
5.40 «Битва за тело» 16+
9.35 «Дорогая, я забил» 12+
11.10 «Мама в 16» 16+
14.05 «Беременна по обману» 16+
18.00 «Маменькин сынок» 16+
21.00 «Дом-2» 16+
0.05 «Измены» 16+

РЕН

ПОНЕДЕЛЬНИК, 8 сентября

5.00, 18.00, 1.15, 4.25 «Самые шокирующие гипотезы» 16+
6.00 «С бодрым утром!» 16+
8.30, 12.30, 16.30, 19.30, 23.00 Новости 16+
9.00 Военная тайна 16+
11.00 «Как устроен мир» 16+
12.00, 16.00, 19.00 Инфопрограмма 112 16+
13.00 «Загадки человечества» 16+
14.00 «Невероятно интересные истории» 16+
15.00 «Засекреченные списки» 16+
17.00, 2.05 «Тайны Чапман» 16+
20.00 Х/ф **«УБИЙЦА-2. ПРОТИВ ВСЕХ»** 16+
22.25 «Знаете ли вы, что?» 16+
23.30 Х/ф **«ЧЕСТНЫЙ ВОР»** 18+

ВТОРНИК, 9 сентября

5.00, 18.00, 1.10, 4.20 «Самые шокирующие гипотезы» 16+
6.00 «С бодрым утром!» 16+
8.30, 12.30, 16.30, 19.30, 23.00 Новости 16+
9.00 Военная тайна 16+
9.55 «Совбез» 16+
11.00 «Как устроен мир» 16+
12.00, 16.00, 19.00 Инфопрограмма 112 16+
13.00 «Загадки человечества» 16+
14.00 «Невероятно интересные истории» 16+
15.00 «Документальный спецпроект» 16+
17.00, 2.00 «Тайны Чапман» 16+
20.00 Х/ф **«ОГРАБЛЕНИЕ НА БЕЙКЕР-СТРИТ»** 16+
22.10 «Смотреть всем!» 16+
23.30 Х/ф **«НЕУДЕРЖИМЫЙ»** 18+

СРЕДА, 10 сентября

5.00, 18.00, 1.15, 4.30 «Самые шокирующие гипотезы» 16+
6.00 «С бодрым утром!» 16+
8.30, 12.30, 16.30, 19.30, 23.00 Новости 16+
8.55 Д/ф «Судоплатов. Хроники тайной войны глазами очевидца» 16+
10.15 «Засекреченные списки» 16+
11.00 «Как устроен мир» 16+
12.00, 16.00, 19.00 Инфопрограмма 112 16+
13.00 «Загадки человечества» 16+
14.00 «Невероятно интересные истории» 16+
15.00 Д/с «Легенды и мифы» 16+
17.00, 2.05 «Тайны Чапман» 16+
20.00 Х/ф **«ТРИ ДНЯ НА УБИЙСТВО»** 16+
22.15 «Безумные факты» 16+
23.30 Х/ф **«ОДИН ПУТЬ»** 18+

ЧЕТВЕРГ, 11 сентября

5.00, 18.00, 1.20, 4.20 «Самые шокирующие гипотезы» 16+
6.00 «С бодрым утром!» 16+
8.30, 12.30, 16.30, 19.30, 23.00 Новости 16+
9.00 «Документальный спецпроект» 16+
10.00 «Засекреченные списки» 16+
11.00 «Как устроен мир» 16+
12.00, 16.00, 19.00 Инфопрограмма 112 16+
13.00 «Купи-продай» 16+
14.00 «Невероятно интересные истории» 16+
15.00 «Неизвестная история» 16+
17.00, 2.10 «Тайны Чапман» 16+
20.00 Х/ф **«БАГРОВАЯ МЯТА»** 16+
22.00 «Момент в истории» 16+
23.30 Х/ф **«МОРЕ СОБЛАЗНА»** 18+

ПЯТНИЦА, 12 сентября

5.00, 18.00, 2.50 «Самые шокирующие гипотезы» 16+
6.00 «С бодрым утром!» 16+
8.30, 12.30, 16.30, 19.30 Новости 16+
9.00 «Документальный спецпроект» 16+
10.00 «Засекреченные списки» 16+
11.00 «Как устроен мир» 16+
12.00, 16.00, 19.00 Инфопрограмма 112 16+
13.00 «Тайны Чапман» 16+
17.00 «Главные тайны мира» 16+
20.00 Х/ф **«ТРИ ИКСА: МИРОВОЕ ГОСПОДСТВО»** 16+
22.00 Х/ф **«ГОРОД СТРАХА»** 16+
23.40 Х/ф **«ПРОФЕССОР И ПРИЗРАЧНЫЙ УБИЙЦА»** 18+
1.25 Х/ф **«БУДЬ МОИМИ ГЛАЗАМИ»** 16+

СУББОТА, 13 сентября

5.00, 2.05 «Самые шокирующие гипотезы» 16+
6.00 «С бодрым утром!» 16+
8.30, 12.30, 16.30, 19.30 Новости 16+
9.00 «Минтранс» 16+
10.00 Самая полезная программа 16+
11.00, 13.00 Военная тайна 16+
15.00 «Совбез» 16+
16.00 Инфопрограмма 112 16+
17.00 «Документальный спецпроект» 16+
18.00 «Засекреченные списки» 16+
19.00 «Добровэфире» 16+
20.00 Х/ф **«НАЕМНИК»** 16+
22.00 Х/ф **«ИНОСТРАНЕЦ»** 16+
0.15 Х/ф **«ОХОТА НА КИЛЛЕРА»** 18+

ВОСКРЕСЕНЬЕ, 14 сентября

5.00, 23.55 «Самые шокирующие гипотезы» 16+
6.00 «С бодрым утром!» 16+
8.30, 12.30, 16.30 Новости 16+
8.55 «Самая народная программа» 16+
9.25 «Знаете ли вы, что?» 16+
10.25 «Наука и техника» 16+
11.30 Д/с «Легенды и мифы» 16+
12.55 «Неизвестная история» 16+
14.00 «Купи-продай» 16+
14.55 «Безумные факты» 16+
16.00 Инфопрограмма 112 16+
16.55 Х/ф **«ГОНКА СО ВРЕМЕНЕМ»** 16+
18.30 Х/ф **«ВСЕВИДЯЩЕЕ ОКО»** 16+
20.30 Х/ф **«ПЕРЕВОДЧИК»** 16+
23.00 Итоговая программа 16+

ПЯТНИЦА!

ПОНЕДЕЛЬНИК, 8 сентября

5.00, 3.50 Секреты на кухне 16+
5.50, 1.50, 4.40 Пятница News 16+
6.20 Кондитер 16+
7.50, 9.20, 11.00 Четыре дачи 16+
12.40, 14.50, 17.00, 19.00, 21.00 Битва шефов 16+
23.00, 0.30 Король десертов. Кубок Агзамова 16+
2.20, 3.00 Черный список 16+

ВТОРНИК, 9 сентября

5.00, 3.40 Секреты на кухне 16+
5.50, 2.30, 4.40 Пятница News 16+
6.20 Кондитер 16+
7.40, 9.00, 10.50 Четыре дачи 16+
12.40, 13.30, 14.40, 15.40, 19.00, 21.00, 22.00, 2.50 Черный список 16+
16.50, 17.50, 18.40, 20.00 Черный список. На кухне 16+
22.50 Новый Ревизорро 16+
0.00 Дом отдыха «Ягодка» 16+

СРЕДА, 10 сентября

5.00, 4.20 Секреты на кухне 16+
5.50, 3.10, 4.40 Пятница News 16+
6.20 Кондитер 16+
7.40, 9.10, 10.50 Четыре дачи 16+
12.30, 14.40, 16.50 Битва шефов 16+
19.00 Молодые ножи 16+
20.10, 21.10, 22.10 Черный список. На кухне 16+
23.10 Новый Ревизорро 16+
0.30 Дом отдыха «Ягодка» 16+
3.30 Черный список 16+

ЧЕТВЕРГ, 11 сентября

5.00, 6.10, 3.50 Секреты на кухне 16+
5.50, 2.30, 4.40 Пятница News 16+
6.40 Кондитер 16+
8.10, 9.50, 11.30, 13.00 Четыре дачи 16+
14.40, 16.40 Новые Четыре свадьбы 16+
19.00, 20.40 Свадьба вслепую 16+
22.30 Битва шефов 16+
0.30 Дом отдыха «Ягодка» 16+
3.00 Черный список 16+

ПЯТНИЦА, 12 сентября

5.00 Секреты на кухне 16+
5.50, 1.20, 4.30 Пятница News 16+
6.10 Кондитер 16+
7.30 Кондитер. Дети 16+
8.50 Умнее всех 12+
10.10, 11.40, 13.20 Домохозяйки против шефов: Битва за вкус 16+
15.10, 17.10 Битва шефов 16+
19.00 Ставка на любовь 16+
21.00 Наследники 16+
23.20 Х/ф **«АННА»** 18+
1.50, 2.40, 3.40 Черный список 16+

СУББОТА, 13 сентября

5.00, 3.20 Секреты на кухне 16+
5.40, 2.00, 4.30 Пятница News 16+
6.10 М/ф «Бременские музыканты» 12+
6.30 М/ф «Бабушка удава» 12+
6.35 М/ф «Возвращение блудного попугая» 0+
6.45 М/ф «Возвращение блудного попугая-2» 0+
6.55 М/ф «Возвращение блудного попугая-3» 16+
7.10 Король десертов. Кубок Агзамова 16+
8.30 Мамы Пятницы 16+
9.00, 10.20, 11.50, 13.30, 15.10 Четыре дачи 16+
17.00, 18.00, 18.50, 19.40, 20.30, 21.30 Черный список. На кухне 16+
22.00 Ставка на любовь 16+
0.00 Х/ф **«АННА»** 18+
2.30 Черный список 16+

ВОСКРЕСЕНЬЕ, 14 сентября

5.00, 3.40 Секреты на кухне 16+
5.50, 1.30, 4.30 Пятница News 16+
6.15 М/ф «38 попугаев» 12+
6.25 М/ф «А вдруг получится!..» 12+
6.30 Руссо-экспрессо 16+
7.30 Гастротур 16+
8.30 Мамы Пятницы 16+
9.00, 11.00 Запретная Индия 16+
10.00 Белая амазонка 16+
12.00, 13.10, 14.30, 16.20, 18.30 Погнали! 16+
20.50 Как люди живут 16+
21.50 Погнали. Doc 16+
23.00 Наследники 16+
2.00, 2.50 Черный список 16+

МИР

ПОНЕДЕЛЬНИК, 8 сентября

5.00 Д/ф «Фабзайцы» 16+
5.10 Д/ф «Фабзайцы. Возвращение домой» 16+
5.35 Д/ф «Город-герой Ленинград» 16+
6.00, 10.00, 13.00, 16.00 Новости 16+
6.15 Х/ф **«ПОРОХ»** 16+
7.55, 10.10 Т/с **«ЛАДОГА»** 16+
12.30 «Понять. Простить» 16+
13.15 «Мировое соглашение» 16+
14.10, 15.05, 16.15, 18.20, 18.45 «Дела судебные» 16+
18.00 Вместе каждый день
19.40 «Миллион за 5 минут « 16+
21.00, 21.45 «Игра в кино» 16+
22.25 Х/ф **«КРЕПКИЙ ОРЕШЕК»** 16+
0.00, 4.45 «Наше кино» 16+
1.00 Первый Евразийский канал 12+
2.00 Х/ф **«ДВАДЦАТЬ ШЕСТЬ ДНЕЙ ИЗ ЖИЗНИ ДОСТОЕВСКОГО»** 16+
3.20 Х/ф **«ДЕВУШКА С ХАРАКТЕРОМ»** 16+

ВТОРНИК, 9 сентября

5.00, 0.05, 1.55 «Наше кино» 16+
5.35 «Рожденные в СССР. Стройка века» 16+
6.00, 10.00, 13.00, 16.00 Новости 16+
6.10 Спецрепортаж. День Президента Республики Таджикистан 12+
6.25 Х/ф **«72 ЧАСА»** 16+
8.20, 10.10 Т/с **«СМЕРТЬ ШПИОНАМ. ЛИСЬЯ НОРА»** 16+
12.30 «Понять. Простить» 16+
13.15 «Мировое соглашение» 16+
14.10, 15.05, 16.15, 18.20, 18.45 «Дела судебные» 16+
18.00 Вместе каждый день
19.40 «Миллион за 5 минут « 16+
21.00, 21.45 «Игра в кино» 16+
22.25 Х/ф **«НЕПОДДАЮЩИЕСЯ»** 16+
1.00 Первый Евразийский канал 12+
2.45 Х/ф **«ПОРОХ»** 16+
4.15 Т/с **«СМЕРТЬ ШПИОНАМ. КРЫМ»** 16+

СРЕДА, 10 сентября

5.00, 6.15, 10.10 Т/с **«СМЕРТЬ ШПИОНАМ. КРЫМ»** 16+
6.00, 10.00, 13.00, 16.00 Новости 16+
12.30 «Понять. Простить» 16+
13.15 «Мировое соглашение» 16+
14.10, 15.05, 16.15, 18.20, 18.45 «Дела судебные» 16+
18.00 Вместе каждый день
19.40 «Миллион за 5 минут « 16+
21.00, 21.45 «Игра в кино» 16+
22.25 Х/ф **«МЫ ИЗ ДЖАЗА»** 16+
0.15 «Наше кино» 16+
0.40 «Рожденные в СССР» 16+
1.10 Первый Евразийский канал 12+
1.40 Х/ф **«АНТОША РЫБКИН»** 16+
2.30 Т/с **«ЛАДОГА»** 16+

ЧЕТВЕРГ, 11 сентября

5.00 Т/с **«ЛАДОГА»** 16+
6.00, 10.00, 13.00, 16.00 Новости 16+
6.10 Д/ф «Победный строй» 16+
6.45 Х/ф **«КРЕПКИЙ ОРЕШЕК»** 16+
8.15, 10.10 Т/с **«СМЕРТЬ ШПИОНАМ. УДАРНАЯ ВОЛНА»** 16+
12.30 «Понять. Простить» 16+
13.15 «Мировое соглашение» 16+
14.10, 15.05, 16.15, 18.20, 18.45 «Дела судебные» 16+
18.00 Вместе каждый день
19.40 «Миллион за 5 минут. Дети « 6+
21.00, 21.45 «Игра в кино» 16+
22.25 Х/ф **«ДЕВУШКА БЕЗ АДРЕСА»** 16+
0.15 «Наше кино» 16+
0.45 «Рожденные в СССР» 16+
1.10 Первый Евразийский канал 12+
2.20 Х/ф **«72 ЧАСА»** 16+
4.00 Х/ф **«НЕПОДДАЮЩИЕСЯ»** 16+

ПЯТНИЦА, 12 сентября

5.00 Х/ф **«НЕПОДДАЮЩИЕСЯ»** 16+
5.15, 6.15, 7.55, 9.05, 10.10, 11.35, 14.10, 15.05, 16.35, 18.20, 18.45 «Дела судебные» 16+
6.00, 10.00, 13.00, 16.00 Новости 16+
12.30 «Понять. Простить» 16+
13.15 «Мировое соглашение» 16+
16.15 «Обману. Нет» 16+
18.00 Вместе каждый день
19.40 Х/ф **«АФОНЯ»** 16+
21.25 Х/ф **«ТЫ-МНЕ, Я-ТЕБЕ»** 16+
23.04 Х/ф **«ПОКРОВСКИЕ ВОРОТА»** 16+
1.40 Х/ф **«МЫ ИЗ ДЖАЗА»** 16+
3.05 «Наше кино» 16+
4.45 Х/ф **«НОВАЯ МОСКВА»** 16+

СУББОТА, 13 сентября

5.00, 8.55 Мультфильмы 12+
5.45 «Все, как у людей» 6+
6.10 «Рожденные в СССР 16+
6.35 Х/ф **«ДЕВУШКА БЕЗ АДРЕСА»** 16+
8.20 «Исторический детектив» 16+
9.15 «Игра в кино. Мультфильмы» 16+
10.00, 13.00, 18.00 Новости 16+
10.10 Х/ф **«АФОНЯ»** 16+
12.00, 13.15 Х/ф **«ПОКРОВСКИЕ ВОРОТА»** 16+
15.05 Х/ф **«БЕЛОРУССКИЙ ВОКЗАЛ»** 16+
17.05, 18.15 Х/ф **«ВОЗВРАЩЕНИЕ «СВЯТОГО ЛУКИ»** 16+
19.15 Х/ф **«ЧЕРНЫЙ ПРИНЦ»** 16+
21.10 Х/ф **«ВЕРСИЯ ПОЛКОВНИКА ЗОРИНА»** 16+
23.00 Х/ф **«ТЫ-МНЕ, Я-ТЕБЕ»** 16+
0.40 Х/ф **«ЭТА ВЕСЕЛАЯ ПЛАНЕТА»** 16+
2.10 «Наше кино» 16+
3.25 Х/ф **«ВОЛГА-ВОЛГА»** 16+

ВОСКРЕСЕНЬЕ, 14 сентября

5.00 Мультфильмы 12+
6.55 Х/ф **«НОЧНОЕ ПРОИСШЕСТВИЕ»** 16+
8.40 «Пять причин поехать в...» 12+
8.55 «Диктор делает» 16+
9.30 «ФазендаЛайф» 6+
10.00, 13.00 Новости 16+
10.10, 13.15, 19.00 Т/с **«АПОСТОЛ»** 16+
18.00, 0.00 Итоговая «Вместе» 16+
1.00 Х/ф **«БЕЛОРУССКИЙ ВОКЗАЛ»** 16+
2.40 «Наше кино» 16+
3.55 Х/ф **«ПЕРВАЯ ПЕРЧАТКА»** 16+

Обращаем ваше внимание: телеканалы могут вносить изменения в сетку вещания. Редакция за изменения в программе ответственности не несет.

ПЯТНИЦА – 12 СЕНТЯБРЯ

ДОМАШНИЙ
6.30 По делам несовершеннолетних 16+
7.20, 4.40 Давай разведемся! 16+
8.20, 2.45 Тест на отцовство 16+
10.35, 23.15 Д/с «Понять. Простить» 16+
11.35, 0.30 Д/с «Порча» 16+
12.45, 1.25 Д/с «Знахарка» 16+
13.20, 1.50 Д/с «Верну любимого» 16+
13.55, 2.20 Д/с «Голоса ушедших душ» 16+
14.30 Х/ф **«ЧУЖИЕ ЛЮДИ»** 16+
19.00 Х/ф **«БЕЗ ВИНЫ ВИНОВАТАЯ»** 16+
23.00 Гармоничная женщина 16+
4.25 «6 кадров» 16+
5.30 Х/ф **«БЕЗОТЦОВЩИНА»** 16+

ТВЦ
6.00 «Настроение»
8.10, 11.50 Х/ф **«МОЯ ЗВЕЗДА»** 12+
11.30, 14.30, 17.50 События
12.35, 15.05 Х/ф **«ПРИЗРАКИ ЗАМОСКВОРЕЧЬЯ»** 12+
14.50 Город новостей
17.00 Д/ф «Легенды эстрады. Хит по наследству» 16+
18.15 Х/ф **«ЧТО ОН СКАЗАЛ?»** 16+
20.05 Х/ф **«ДЕДУШКА БЕЗ АДРЕСА»** 16+
22.00 В центре событий
23.05 «Хорошие песни» 12+
0.15 Х/ф **«САМАЯ ОБАЯТЕЛЬНАЯ И ПРИВЛЕКАТЕЛЬНАЯ»** 12+
1.35 «Петровка, 38» 16+
1.50 «Закон и порядок» 16+
2.15 Х/ф **«ШАХМАТНАЯ КОРОЛЕВА»** 16+
5.25 Д/ф «Большие деньги советского кино» 16+
6.00 Д/ф «Голубой огонек». Битва за эфир» 16+

СТС
6.00 М/с «Машкины страшилки» 0+
6.05 М/с «Маша и медведь» 0+
8.20 Т/с **«ТЕТЯ МАРТА»** 16+
10.25 Т/с **«ПАПИНЫ ДОЧКИ. НОВЫЕ»** 12+
13.40, 21.00 Шоу «Уральские пельмени» 16+
19.30 Премьера. Шоу «Уральские пельмени» 16+
5.05 М/с «Три кота» 0+

ТНТ
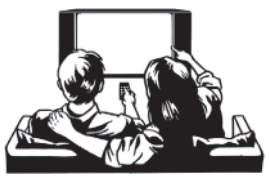

7.00 «Утро ТНТ»-2025 16+
8.00, 9.00, 10.00, 22.00, 2.50, 3.35, 4.20, 5.10, 5.50, 6.00 «Однажды в России» 16+
11.00, 11.30, 12.00, 12.30, 13.00, 13.30, 14.00, 14.30, 15.00, 15.30, 16.00, 16.30, 17.00, 17.30, 18.00, 18.30, 19.00, 19.30 Т/с **«ИНТЕРНЫ»** 16+
20.00 «Комеди Клаб. Дайджест» 16+
21.00 «Комеди Клаб» 16+
23.00 «Стендап рулетка» 16+
0.00, 0.30, 1.00, 1.30, 2.00, 2.25 «Галустян +» 16+

Здесь могла бы быть ваша реклама!
Тел.: 8 (87922) 6-25-76, 6-24-46 (доб. 1);
e-mail: nedelya@kmv.ru

ТВ3
6.00 Мультфильмы 0+
8.30, 9.00 М/с «Леди Баг и Супер-Кот» 6+
9.30, 10.00, 10.30, 11.00, 11.30, 12.00, 12.30, 13.00, 13.30, 14.00, 14.45 Д/с «Порча» 16+
15.15, 15.45, 16.15, 16.45, 17.15, 18.00, 18.30 Д/с «Слепая» 16+
19.00 Х/ф **«БЕЛОСНЕЖКА: МЕСТЬ ГНОМОВ»** 12+
21.15 Х/ф **«ТРИ ОРЕШКА ДЛЯ ЗОЛУШКИ»** 12+
23.00 Х/ф **«ПЕРВАЯ ДУЭЛЬ»** 18+
1.00, 2.00, 2.45, 3.30, 4.15, 5.00 Т/с **«ВСПЫШКА»** 16+

МАТЧ!
6.00 «Лучшие из лучших» 12+
6.30 «Формула-1. Гаснут огни» 12+
7.00, 12.55, 15.25 Новости 0+
7.05, 11.30, 21.20, 0.50 Все на Матч!
7.55 Стрельба из лука. Чемпионат мира. Классический лук. Мужчины
10.00 «Небесная грация» 6+
10.20 Бокс. Л. Пердомо - А. Адамс. Bare Knuckle FC 16+
12.35 Лица страны 12+
13.00 Есть тема!
14.25, 4.05 Автоспорт. Дрифт. RDS OPEN 6+
15.30 Смешанные единоборства. One FC 16+
19.30 Х/ф **«ВОИН»** 12+
21.55 Футбол. «Севилья» - «Эльче». Чемпионат Испании.
0.00 Евротур 12+
1.55 Стрельба из лука. Чемпионат мира. Классический лук. Мужчины 6+
4.00 Новости 0+
5.00 Д/ф «Конек Чайковской» 12+

★ ЗВЕЗДА
5.30 Т/с **«НА БЕЗЫМЯННОЙ ВЫСОТЕ»** 16+
9.00, 13.00, 17.00, 19.00 Новости дня 16+
9.20 «Ищу своих» 12+
10.05 Д/ф «Ополченцы. Мелодия памяти» 12+
11.00 Х/ф **«СТРОГАЯ МУЖСКАЯ ЖИЗНЬ»** 12+
13.25, 15.05, 17.15 Т/с **«БОЕВАЯ ЕДИНИЧКА»** 16+
15.00 Военные новости 16+
18.10 «ПолитУкладчик» 16+
19.40 Д/с «Загадки века» 12+
20.30 Д/с «Война миров» 16+
21.20 Спецрепортаж 16+
22.00 «Здравствуйте, товарищи!» 16+
23.30 Музыка+ 12+
0.55 Х/ф **«ВЛЮБЛЕН ПО СОБСТВЕННОМУ ЖЕЛАНИЮ»** 12+
2.20 Х/ф **«ТЫ ПОМНИШЬ»** 12+
3.50 Д/с «Стрелковое вооружение русской армии» 16+

СУББОТА – 13 СЕНТЯБРЯ

ДОМАШНИЙ
6.30 Х/ф **«БЕЗОТЦОВЩИНА»** 16+
7.00 Х/ф **«НЕ МОГУ СКАЗАТЬ «ПРОЩАЙ»** 16+
8.45 Пять ужинов 16+
9.00, 1.50 Т/с **«УЛЫБКА ПЕРЕСМЕШНИКА»** 16+
19.00 Т/с **«КАМЕНЬ ЖЕЛАНИЙ»** 16+
22.25, 22.55 Метод Рогова 16+
23.25, 5.50 Х/ф **«ВМЕСТЕ С ВЕРОЙ»** 16+
1.20 «6 кадров» 16+

ТВЦ
6.40 «Православная энциклопедия» 6+
7.05 Х/ф **«МОСКОВСКИЙ РОМАНС»** 12+
9.00 «Здоровый смысл» 16+
9.35 «Смех, дрожь и видео» 16+
10.05 Мифы о еде 16+
10.55 «Просто & вкусно» 6+
11.30, 14.30, 23.35 События
11.55 «Смешите меня семеро» 16+
12.45 Анекдот-клуб «Нехмурые люди» 16+
13.15, 14.55 Х/ф «Отель последней надежды» 12+
17.25 Х/ф **«СЕЛФИ С СУДЬБОЙ»** 12+
21.00 Постскриптум
22.10 «Право знать!» 16+
0.00, 0.45, 2.20, 3.00, 3.40, 4.25, 5.05 Документальные фильмы 16+
1.25 Спецрепортаж 16+
1.55 «Хватит слухов!» 16+

СТС
6.00 М/с «Машкины страшилки» 0+
6.05 М/с «Маша и медведь» 0+
6.10 Х/ф **«ИЩУ ДРУГА НА КОНЕЦ СВЕТА»** 16+
7.55, 9.00 ПроСТО кухня 12+
10.00 Премьера. 100 мест, где поесть 16+
11.05 М/ф «Побег из лабиринта времени» 6+
13.20 М/ф «Повелитель драконов» 6+
15.10 М/ф «Охотники на драконов» 12+
16.55 М/ф «Кощей. Похититель невест» 6+
18.25 Х/ф **«БАБА ЯГА СПАСАЕТ МИР»** 6+
20.20 Х/ф **«ПОСЛЕДНИЙ БОГАТЫРЬ. КОРЕНЬ ЗЛА»** 12+
22.55 Х/ф **«ДИКАЯ»** 16+
1.05 Х/ф **«МИСТЕР НОКАУТ»** 12+
3.00 Х/ф **«ТРЕЗВЫЙ ВОДИТЕЛЬ»** 16+
4.30 Т/с **«МЕТОД ЛАВРОВОЙ-2»** 16+
5.20 М/с «Три кота» 0+

ТНТ
7.00, 7.30, 8.30, 9.30, 10.30, 2.50, 3.30, 4.20, 5.10, 5.50, 6.00 «Однажды в России» 16+
11.30 «Кто куда» 16+
12.00, 13.00, 14.25 «Битва экстрасенсов» 16+
15.55, 18.30 «Экстрасенсы. Битва сильнейших» 16+
21.00 «Большой хит» 16+
23.00 «Женский стендап» 18+
0.00 «Stand up» 18+
1.00 «Погоня» 16+

ТВ3
6.00 Мультфильмы 0+
8.30 Вкусно с Анфисой Чеховой. Любовное настроение 16+
9.00, 9.30, 10.00, 10.30 М/с «Леди Баг и Супер-Кот» 6+
11.00 Х/ф **«ПОТЕРЯННЫЙ ТАЛИСМАН»** 16+
13.00 Х/ф **«ТИМ ТАЛЕР, ИЛИ ПРОДАННЫЙ СМЕХ»** 16+
15.00 Х/ф **«ТРИ ОРЕШКА ДЛЯ ЗОЛУШКИ»** 12+
16.45 Х/ф **«БЕЛОСНЕЖКА: МЕСТЬ ГНОМОВ»** 12+
19.00 Х/ф **«ВОЛШЕБНИК ИЗУМРУДНОГО ГОРОДА. ДОРОГА ИЗ ЖЕЛТОГО КИРПИЧА»** 6+
21.00 Х/ф **«НЕОБЫЧАЙНЫЕ ПРИКЛЮЧЕНИЯ АДЕЛЬ»** 16+
23.15 Х/ф **«ВОЙНА ДИНОЗАВРОВ»** 16+
1.00, 2.00, 2.45, 3.30, 4.15, 5.00 Т/с **«ВСПЫШКА»** 16+

МАТЧ!
6.00 Матч! Парад 16+
7.00, 12.20 Новости 0+
7.05, 21.00, 23.45 Все на Матч!
8.30 Летний биатлон. Альфа-Банк Чемпионат России. Спринт. Женщины
10.25 Летний биатлон. Альфа-Банк Чемпионат России. Спринт. Мужчины
12.25 Регби. «Красный Яр» (Красноярск) - «ВВА-Подмосковье» (Монино). Pari Чемпионат России.
14.30 Автоспорт. Российская серия кольцевых гонок. Казань Ринг. SMP TCR.
15.30 Футбол. «Динамо» (Москва) - «Спартак» (Москва). МИР Российская Премьер-Лига.
18.55 Футбол. «Ювентус» - «Интер». Чемпионат Италии.
21.35 Футбол. «Фиорентина» - «Наполи». Чемпионат Италии.
1.00 Смешанные единоборства. Д. Лопес - Ж. Силва. UFC 16+
4.00 Новости 0+
4.05 Борьба. Чемпионат мира 12+

★ ЗВЕЗДА
4.40 Х/ф **«ТРИ ДНЯ В МОСКВЕ»** 12+
7.00 Х/ф **«АТАКА»** 12+
9.00, 13.00, 19.00 Новости дня 16+
9.15 «Второе мнение» 12+
9.45 СССР. Знак качества 12+
10.35 «Не факт!» 12+
11.05 Мужики 16+
11.35 «Легенды кино» 12+
12.30, 14.00, 14.25 Документальные сериалы 16+
13.15 «ПолитУкладчик» 16+
15.20 Х/ф **«ЭКИПАЖ МАШИНЫ БОЕВОЙ»** 12+
16.50 Х/ф **«ДЕЛО БЫЛО В ПЕНЬКОВЕ»** 12+
19.20 «С днем рождения, Москва!» Праздничный концерт «Дорожного радио»
21.15 Галерея звезд 12+
23.20 Х/ф **«КОРПУС ГЕНЕРАЛА ШУБНИКОВА»** 12+
1.15 Х/ф **«ВОРОТА В НЕБО»** 12+
2.45 Х/ф **«ЖАВОРОНОК»** 12+
4.10 Х/ф **«ВЛЮБЛЕН ПО СОБСТВЕННОМУ ЖЕЛАНИЮ»** 12+

ВОСКРЕСЕНЬЕ – 14 СЕНТЯБРЯ

ДОМАШНИЙ
6.30 Х/ф **«ВМЕСТЕ С ВЕРОЙ»** 16+
7.40 Т/с **«УСЛОВИЯ КОНТРАКТА»** 16+
13.15 Т/с **«УСЛОВИЯ КОНТРАКТА-2»** 16+
19.00 Т/с **«КАМЕНЬ ЖЕЛАНИЙ»** 16+
22.30 Х/ф **«МУЖЧИНА В МОЕЙ ГОЛОВЕ»** 16+
0.45 Х/ф **«БЕЗОТЦОВЩИНА»** 16+
2.20 «6 кадров» 16+
2.35 Т/с **«УЛЫБКА ПЕРЕСМЕШНИКА»** 16+

ТВЦ
5.45 Х/ф **«ОПАСНЫЙ КРУИЗ»** 12+
7.20 Х/ф **«ВЫСОТА»** 0+
9.05 Х/ф **«ДЕДУШКА БЕЗ АДРЕСА»** 16+
10.55 Полезная программа 6+
11.30, 0.20 События
11.55 «Наша смешная жизнь» 16+
12.45 Х/ф **«САМАЯ ОБАЯТЕЛЬНАЯ И ПРИВЛЕКАТЕЛЬНАЯ»** 12+
14.30 Московская неделя
15.00 Хроники московского быта 12+
15.55, 16.40, 4.30 Документальные фильмы 16+
17.30 Т/с **«СРАЗУ ПОСЛЕ СОТВОРЕНИЯ МИРА»** 16+
21.40, 0.35 Х/ф **«ГДЕ-ТО НА КРАЮ СВЕТА»** 12+
1.20 «Петровка, 38» 16+
1.30 Х/ф **«ПРИЗРАКИ ЗАМОСКВОРЕЧЬЯ»** 12+
5.10 «Смех, дрожь и видео» 16+
5.30 Московская неделя 12+

СТС
6.00 М/с «Маша и медведь» 0+
7.15 М/ф «Ариэтти из страны лилипутов» 6+
9.10 М/ф «Охотники на драконов» 12+
10.55 М/ф «Кощей. Похититель невест» 6+
12.25 Х/ф **«МАРА И БОГ ОГНЯ»** 12+
14.25 Х/ф **«ПОСЛЕДНИЙ БОГАТЫРЬ. КОРЕНЬ ЗЛА»** 12+
17.00 Прятки 16+
18.00 Остров сокровищ. Знаки судьбы 16+
20.05 Х/ф **«КРУИЗ ПО ДЖУНГЛЯМ. ТАЙНА ВАЛЬ-ВЕРДЕ»** 16+
22.25 Х/ф **«ШПИОН ПО СОСЕДСТВУ»** 16+
0.15 Х/ф **«МАЛЕНЬКИЙ БОЛЬШОЙ СОЛДАТ»** 18+
2.00 Х/ф **«ИГРА В ПЕРЕГОВОРЫ»** 16+
3.45 Х/ф **«БЛОНДИНКА В ЭФИРЕ»** 16+
5.10 Т/с **«УХОЖУ КРАСИВО»** 16+
5.50 М/с «Три кота» 0+

ТНТ
7.00, 8.00, 9.00, 10.00, 4.20, 5.05, 5.50 «Однажды в России» 16+
9.30 «Время завтрака» 16+
11.00, 12.45, 14.20 «Битва экстрасенсов» 16+
15.55 «Экстрасенсы. Битва сильнейших» 16+
18.30 «Большой куш. Бангкок» 16+
21.00 «Погоня» 16+
23.00 «Шоу Воли» 16+
0.00 «Большой хит» 16+
2.00, 2.45 «Женский стендап» 18+
3.30 «Женский стендап» 16+
6.00 «Утро ТНТ»-2025 16+

ТВ3
6.00, 5.15 Мультфильмы 0+
8.30, 9.00, 9.30, 10.00, 10.30 М/с «Леди Баг и Супер-Кот» 6+
11.00, 12.00, 13.00, 14.00, 15.00, 16.00, 17.00, 18.00 Т/с **«ОТЕЛЬ «ФЕНИКС»** 16+
19.00, 20.00, 21.00, 22.00 Т/с **«НЕРОЖДЕННАЯ»** 16+
23.00 Х/ф **«ПИКОВАЯ ДАМА: ЗАЗЕРКАЛЬЕ»** 18+
0.45 Х/ф **«БЫВШАЯ»** 18+
2.15, 3.00, 3.45, 4.30 Т/с **«ВСПЫШКА»** 16+

МАТЧ!
6.00 Матч! Парад 16+
7.00, 1.00 Новости 0+
7.05, 16.25, 1.05 Все на Матч!
8.30 Летний биатлон. Альфа-Банк Чемпионат России. Эстафета. Женщины
10.50 Летний биатлон. Альфа-Банк Чемпионат России. Эстафета. Мужчины
12.45 Автоспорт. Чемпионат России. Казань Ринг. SMP Formula 4.
13.45, 1.55 Легкая атлетика. Чемпионат мира
16.45 Футбол. «Балтика» (Калининградская область) - «Зенит» (Санкт-Петербург). МИР Российская Премьер-Лига.
19.00 Борьба. Чемпионат мира. Прямая трансляция из Хорватии
20.40 Смешанные единоборства. Е. Ерохин - А. Бакытжанула. ACA 16+
21.55 Футбол. «Барселона» - «Валенсия». Чемпионат Испании.
0.00 После футбола
4.15 Борьба. Чемпионат мира 12+

★ ЗВЕЗДА
5.45 Х/ф **«СТРОГАЯ МУЖСКАЯ ЖИЗНЬ»** 12+
7.35 Х/ф **«ЭКИПАЖ МАШИНЫ БОЕВОЙ»** 12+
9.00 Новости недели 16+
9.25 «Служу России» 12+
9.55 «Военная приемка» 12+
10.40, 11.30 Легенды армии 12+
12.20, 14.00, 15.40, 16.30, 19.40 Документальные сериалы 16+
13.10 «Код доступа» 12+
14.50 Скрытые угрозы 16+
17.20 Спецрепортаж 16+
18.00 Главное 16+
21.15 «За труды и Отечество». Торжественный вечер, посвященный 300-летию со дня учреждения ордена Александра Невского 6+
23.00 «Фетисов» 12+
23.55 Х/ф **«ДЕЛО БЫЛО В ПЕНЬКОВЕ»** 12+
1.45 Х/ф **«АТАКА»** 12+
3.35 Т/с **«БОЕВАЯ ЕДИНИЧКА»** 16+

ДОМАШНИЙ
20.00, 2.30 Выводы следствия 16+
20.30, 3.30 Т/с **«ФАРЦА»** 16+
1.00 Х/ф **«ТРЕМБИТА»** 16+

ВТОРНИК, 9 сентября

ТВЦ
6.00, 17.30, 21.30, 0.30, 3.00 «Новости» для слабослышащих людей 16+
6.30, 8.45, 5.25 Актуальное интервью 12+
7.00, 11.30 Прямой эфир 16+
7.30, 17.45, 20.15 Профессия – Родину защищать 16+
7.45, 10.45, 16.45, 4.25 За здоровье 16+
8.30, 10.30, 13.00, 15.30, 19.45 Новости 16+
9.15, 15.45 Т/с **«ЖЕНСКОЕ ДЕЛО»** 16+
9.30, 14.00, 16.30, 21.00, 22.45 Экспресс новости 16+
10.15, 12.45 Знания для жизни 12+
12.00 «Мои университеты» 16+
13.15, 22.15, 1.00 Т/с **«ТРИ В ОДНОМ»** 16+
14.55, 23.55 Выводы следствия 16+
18.00 Прямая линия губернатора СК В. Владимирова 16+
19.30, 22.00 ОбоZрение 16+
20.30, 3.30 Т/с **«ПРЕСТУПЛЕНИЕ»** 16+
2.35 Человек на Своем месте 12+
5.10 Сценарий цен 12+

СРЕДА, 10 сентября

ТВЦ
6.00, 17.30, 21.30, 0.30, 3.00 «Новости» для слабослышащих людей 16+
6.30, 8.45, 5.25 Актуальное интервью 12+
7.00, 11.30 Прямой эфир 16+
7.30 Сценарий цен 12+
7.45, 10.45, 16.45, 4.25 За здоровье 16+
8.30, 10.30, 13.00, 15.30, 19.30 Новости 16+
9.15, 15.45 Т/с **«ЖЕНСКОЕ ДЕЛО»** 16+
9.30, 14.00, 16.30, 21.00, 22.45 Экспресс новости 16+
10.15, 17.45 Дзержинского, 102 16+
12.00, 18.30 «Юмор на все времена» 16+
12.45, 5.10 Профессия – Родину защищать 16+
13.15, 22.15, 1.00 Т/с **«ТРИ В ОДНОМ»** 16+
14.55, 18.00, 23.55 А что там есть? 16+
19.15, 22.00 ОбоZрение 16+
20.00, 2.35 Человек на Своем месте 12+
20.30, 3.30 Т/с **«ПРЕСТУПЛЕНИЕ»** 16+

ЧЕТВЕРГ, 11 сентября

ТВЦ
6.00, 17.30, 21.30, 0.30, 3.00 «Новости» для слабослышащих людей 16+
6.30, 8.45, 5.25 Актуальное интервью 12+
7.00, 11.30 Прямой эфир 16+
7.30, 5.10 Дзержинского,102 16+
7.45, 10.45, 16.45, 4.25 За здоровье 16+
8.30, 10.30, 13.00, 15.30, 19.30 Новости 16+
9.15, 15.45 Т/с **«ЖЕНСКОЕ ДЕЛО»** 16+
9.30, 14.00, 16.30, 21.00, 22.45 Экспресс новости 16+
10.15, 17.45 Око государево 16+
12.00, 18.30 «Юмор на все времена» 16+
12.45 Сценарий цен 12+
13.15, 22.15 Х/ф **«ЗА КУЛИСАМИ»** 16+
14.35, 23.35 «Планета любви» 16+
18.00 Выводы следствия 16+
19.15, 22.00 ОбоZрение 16+
20.00 Знания для жизни 12+
20.15 Профессия – Родину защищать 16+
20.30, 3.30 Т/с **«ПРЕСТУПЛЕНИЕ»** 16+
1.00 Т/с **«ТРИ В ОДНОМ»** 16+
2.35 Человек на Своем месте 12+

ПЯТНИЦА, 12 сентября

ТВЦ
6.00, 17.30, 21.30, 0.30, 3.00 «Новости» для слабослышащих людей 16+
6.30, 8.45, 5.25 Актуальное интервью 12+
7.00, 11.30 Прямой эфир 16+
7.30 Око государево 16+
7.45, 10.45, 16.45, 4.25 За здоровье 16+
8.30, 10.30, 13.00, 15.30, 19.30 Новости 16+
9.15, 15.45 Т/с **«ЖЕНСКОЕ ДЕЛО»** 16+
9.30, 14.00, 16.30, 21.00, 22.45 Экспресс новости 16+
10.15, 5.10 Профессия – Родину защищать 16+
12.00, 18.30, 2.15 «Юмор на все времена» 16+
12.45 Дзержинского, 102 16+
13.15, 22.15 Х/ф **«ДОПОЛНИТЕЛЬНЫЙ УРОК»** 16+
14.55, 23.55 Я не местная 16+
17.45 Сценарий цен 12+
18.00 Человек на Своем месте 12+
19.15, 22.00 ОбоZрение. Итоги недели 16+
20.00 А что там есть? 16+
20.30, 3.30 Т/с **«ПРЕСТУПЛЕНИЕ»** 16+
1.00 Х/ф **«ЗА КУЛИСАМИ»** 16+

СУББОТА, 13 сентября

ТВЦ
6.00, 4.10 За здоровье 16+
6.45 Сценарий цен 12+
7.00 Ставропольский Благовест 12+
7.15, 3.35 Прямой эфир 16+
7.45 Человек на Своем месте 12+
8.15 Дзержинского, 102 16+
8.30, 13.30 Итоги на Своем 16+
9.00 А что там есть? 16+
9.25 «Иосиф Кобзон. Песня – любовь моя» 16+
10.20, 19.15 Т/с **«ГРАЖДАНКА КАТЕРИНА»** 16+
14.00 Т/с **«ВИОЛЕТТА ИЗ АТАМАНОВКИ»** 16+
17.20 Х/ф **«ДОПОЛНИТЕЛЬНЫЙ УРОК»** 16+
19.00 Шпаковские вести 16+
22.25 Х/ф **«ЗВЕЗДА»** 16+
0.35 Х/ф **«ПЧЕЛКА»** 16+
2.00 Х/ф **«В СУББОТУ»** 16+
4.55 Актуальное интервью 12+

ВОСКРЕСЕНЬЕ, 14 сентября

ТВЦ
6.00, 4.10 За здоровье 16+
6.45 Знания для жизни 12+
7.00 Преображение 12+
7.15 Прямой эфир 16+
7.45 А что там есть? 16+
8.15 Профессия – Родину защищать 16+
8.30 Человек на Своем месте 12+
9.00, 21.00 Х/ф **«КЛЮЧИ ОТ НЕБА»** 16+
10.15, 22.15 Х/ф **«ОТДАМ ЖЕНУ В ХОРОШИЕ РУКИ»** 16+
11.50 Х/ф **«ПЧЕЛКА»** 16+
13.15 Х/ф **«В СУББОТУ»** 16+
14.50 «Иосиф Кобзон. Песня – любовь моя» 16+
15.45 Х/ф **«ФЕОДОСИЙСКАЯ СКАЗКА»** 16+
17.20 Т/с **«ГРАЖДАНКА КАТЕРИНА»** 16+
20.30 Итоги на Своем 16+
23.50 Х/ф **«БРОНКСКАЯ ИСТОРИЯ»** 16+
1.50 Х/ф **«ЗВЕЗДА»** 16+
4.00 Муниципалитет 12+
4.55 Актуальное интервью 12+

Программы передач телеканалов «Солнце», «Победа», «Ю», «Рен-TV», «Пятница» и «Мир» см. на стр. 8

Обращаем ваше внимание: телеканалы могут вносить изменения в сетку вещания. Редакция за изменения в программе ответственности не несет.

ПОНЕДЕЛЬНИК – 8 СЕНТЯБРЯ

1
5.00 Доброе утро
9.00, 12.00, 15.00 Новости (с субтитрами) 16+
9.20 «Модный приговор» 0+
10.10 «Жить здорово!» 16+
11.00, 12.15, 18.30 «Время покажет» 16+
14.00, 17.00, 23.00 «Большая игра» 16+
15.15 «Давай поженимся!» 16+
16.05 «Мужское / Женское» 16+
18.00 Вечерние Новости (с субтитрами) 16+
19.50 «Пусть говорят» 16+
21.00 «Время» 16+
22.00 Т/с **«СПРОСИТЕ МЕДСЕСТРУ». НОВЫЕ СЕРИИ»** 16+
0.10 «Время героев» 16+
1.10, 3.05 ПОДКАСТ.ЛАБ 16+
3.00 Новости 16+

РОССИЯ 1
5.00 Утро России
9.00, 11.00, 14.00, 16.30, 20.00, 3.00 Вести 16+
9.30 Местное время 16+
9.55 О самом главном 12+
11.30, 21.10 Вести. Местное время 16+
12.00, 18.00 «60 минут» 12+
14.30, 2.10, 3.30 Т/с **«ТАЙНЫ СЛЕДСТВИЯ»** 16+
17.00 «Малахов» 16+
21.30 Т/с **«СПАССКАЯ. НОВЫЕ СЕРИИ»** 16+
23.30 Вечер с Владимиром Соловьевым 12+

РОССИЯ К
6.30 Диалоги о животных
7.20, 8.15, 15.35, 22.15, 2.25 Документальные сериалы
7.35 Черные дыры. Белые пятна
8.45 Х/ф **«ПРЕДЕЛ ВОЗМОЖНОГО»**
10.00, 12.30, 17.00, 19.30, 23.35 Новости культуры
10.15 «Наблюдатель»
11.15, 23.50 XX век
12.45 Новости. Подробно. АРТ
13.05 Линия жизни
13.55 Х/ф **«АЛЕКСАНДР МАЛЕНЬКИЙ»**
15.55 «Агора»
17.30, 0.45 Музыка советских композиторов
18.35 «Рассказы из русской истории»
19.45 Главная роль
20.05 «Правила жизни»
20.30 Спокойной ночи, малыши!
20.50 Д/ф «Дневник художника. Летопись осажденного Ленинграда. Александр Траугот»
21.30 Сати. Нескучная классика...
23.05 «Рэгтайм, или Разорванное время»
1.45 Больше, чем любовь

НТВ
4.50, 8.25, 10.35 Т/с **«МОРСКИЕ ДЬЯВОЛЫ. ДАЛЬНИЕ РУБЕЖИ»** 16+
6.30 «Утро. Самое лучшее» 16+
8.00, 10.00, 13.00, 16.00, 19.00, 23.35 «Сегодня»
13.25 «Чрезвычайное происшествие»
14.00 «Место встречи»
16.45 «За гранью» 16+
17.50 «ДНК» 16+
20.00 Т/с **«СТРАЖНИК»** 16+
23.15, 0.00 Т/с **«СЕВЕРНАЯ ЗВЕЗДА»** 16+
1.50 Т/с **«АКУЛА»** 16+

ОТР
6.00, 8.30, 17.30 Новости 16+
6.30, 17.45 Прямой эфир 16+
7.00, 17.00, 18.30 Актуальное интервью 12+
7.30, 18.15 Знания для жизни 12+
7.45 За здоровье 16+
8.45 Око государево 16+
9.00, 9.30, 10.00, 10.50, 12.00, 13.00, 15.00, 18.00, 20.00 Новости 16+
9.05, 9.35, 10.05, 12.05, 13.10, 18.20 ОТРажение 12+
11.00, 0.10 Т/с **«КОЛДОВСКОЕ ОЗЕРО»** 16+
15.15 Х/ф **«БЕЗ СВИДЕТЕЛЕЙ»** 12+
16.45 Спецпроект ОТР «Отчий дом». «Народная награда» 12+
17.00 «Ректорат» 12+
17.40, 1.00 Спецпроект ОТР «Конструкторы будущего». «За минуту до кризиса» 12+
20.15 Календарь 6+
20.45, 5.30 Д/ф «Острова в океане» 12+
21.15 Х/ф **«БЕЛОРУССКИЙ ВОКЗАЛ»** 12+
23.00 «Кино. Короткий метр» 18+
23.40, 4.05 «Москва. Люди. Идеи. Дела». Станция «ЗИЛ» 12+
1.20 ОТРажение. Итоги 12+
1.50 Х/ф **«ГОЛОС СТЕПЕЙ»** 16+
3.20 «На приеме у главного врача» 12+
3.35 «Свет и тени». Эдгар Дега 16+
4.35 «Большая страна» 12+

5 Санкт-Петербург
5.00, 9.00, 13.00, 17.00 Известия 16+
5.25, 6.05, 6.45, 7.25, 9.30 Т/с **«СВОИ-6»** 16+
8.05 Фирменный рецепт 12+
8.40 Знание - сила 12+
9.35, 10.25, 11.20, 12.05 Т/с **«СВОИ-5»** 16+
13.30, 14.20, 15.10, 16.00, 16.55, 17.30, 18.10, 19.00, 19.50, 20.40, 21.30, 3.15, 3.50, 4.25 Т/с **«СЛЕД»** 16+
22.20, 1.15 Т/с **«ВЕЛИКОЛЕПНАЯ ПЯТЕРКА-7»** 16+
23.10, 0.30, 2.35 Т/с **«ВЕЛИКОЛЕПНАЯ ПЯТЕРКА-4»** 16+
0.00 Известия. Итоговый выпуск 16+
1.55 Т/с **«ВЕЛИКОЛЕПНАЯ ПЯТЕРКА-5»** 16+

ПОДПИСКА
на «Кавказскую неделю» не заканчивается НИКОГДА!
Подробности на стр. 1

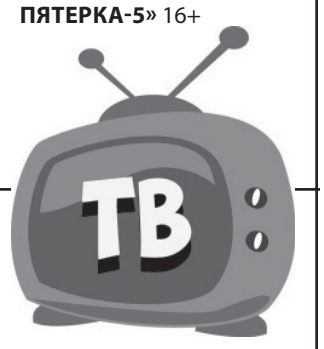

ВТОРНИК – 9 СЕНТЯБРЯ

1
5.00 Доброе утро
9.00, 12.00, 15.00 Новости (с субтитрами) 16+
9.20 «Модный приговор» 0+
10.10 «Жить здорово!» 16+
11.00, 12.15, 18.30 «Время покажет» 16+
14.00, 17.00, 23.00 «Большая игра» 16+
15.15 «Давай поженимся!» 16+
16.05 «Мужское / Женское» 16+
18.00 Вечерние Новости (с субтитрами) 16+
19.50 «Пусть говорят» 16+
21.00 «Время» 16+
22.00 Т/с **«СПРОСИТЕ МЕДСЕСТРУ». НОВЫЕ СЕРИИ»** 16+
0.10 Д/с «Обыкновенный фашизм-2» 18+
1.20, 3.05 ПОДКАСТ.ЛАБ 16+
3.00 Новости 16+

РОССИЯ 1
5.00 Утро России
9.00, 11.00, 14.00, 16.30, 20.00, 3.00 Вести 16+
9.30 Местное время 16+
9.55 О самом главном 12+
11.30, 21.10 Вести. Местное время 16+
12.00, 18.00 «60 минут» 12+
14.30, 2.10, 3.30 Т/с **«ТАЙНЫ СЛЕДСТВИЯ»** 16+
17.00 «Малахов» 16+
21.30 Т/с **«СПАССКАЯ. НОВЫЕ СЕРИИ»** 16+
23.30 Вечер с Владимиром Соловьевым 12+

РОССИЯ К
6.30 Диалоги о животных
7.20 Легенды мирового кино
7.50, 13.30, 15.30, 17.15, 22.15, 2.25 Документальные сериалы
8.45 Х/ф **«ПРЕДЕЛ ВОЗМОЖНОГО»**
10.00, 12.30, 17.00, 19.30, 23.35 Новости культуры
10.15 «Наблюдатель»
11.15, 23.50 XX век
12.45 Новости. Подробно. Книги
13.00, 23.05 «Рэгтайм, или Разорванное время»
14.20 Х/ф **«ГОРЕ ОТ УМА»**
15.45 Сати. Нескучная классика...
16.30 «Эрмитаж»
17.45, 0.45 Музыка советских композиторов
18.45, 1.45 Больше, чем любовь
19.45 Главная роль
20.05 «Правила жизни»
20.30 Спокойной ночи, малыши!
20.50 Искусственный отбор
21.30 Д/ф «Отец Рафаил и его друг Балабанов»

НТВ
5.00, 8.25, 10.35 Т/с **«МОРСКИЕ ДЬЯВОЛЫ. ДАЛЬНИЕ РУБЕЖИ»** 16+
6.30 «Утро. Самое лучшее» 16+
8.00, 10.00, 13.00, 16.00, 19.00, 23.35 «Сегодня»
13.25 «Чрезвычайное происшествие»
14.00 «Место встречи»
16.45 «За гранью» 16+
17.50 «ДНК» 16+
20.00 Т/с **«СТРАЖНИК»** 16+
23.15, 0.00 Т/с **«СЕВЕРНАЯ ЗВЕЗДА»** 16+
1.50 Т/с **«АКУЛА»** 16+

ОТР
6.00, 8.30, 17.30 Новости 16+
6.30, 17.45 Прямой эфир 16+
7.00, 17.00, 18.30 Актуальное интервью 12+
7.30, 18.15 Профессия – Родину защищать 16+
7.45 За здоровье 16+
8.45 Знания для жизни 12+
9.00, 9.30, 10.00, 10.50, 12.00, 13.00, 15.00, 18.00, 20.00 Новости 16+
9.05, 9.35, 10.05, 12.05, 13.10, 18.20 ОТРажение 12+
11.00, 0.10 Т/с **«КОЛДОВСКОЕ ОЗЕРО»** 16+
15.15 Х/ф **«БЕЛОРУССКИЙ ВОКЗАЛ»** 12+
17.00 «Очевидно. Вероятно» 12+
17.40 Спецрепортаж 12+
20.15 Календарь 6+
20.45, 5.30 Д/ф «Острова в океане». Кижи и окрестности 12+
21.15 Х/ф **«ИЮЛЬСКИЙ ДОЖДЬ»** 12+
23.05 «Кино. Короткий метр» 18+
23.40, 4.05 «Москва. Люди. Идеи. Дела». Воробьевы горы 12+
1.00 Спецпроект ОТР «Отчий дом». «Народная награда» 12+
1.20 ОТРажение. Итоги 12+
1.50 Х/ф **«ОЙ, ВЫ, ГУСИ...»** 18+
3.15 «На приеме у главного врача» 12+
3.35 «Свет и тени». Авиценна 16+
4.35 «Большая страна» 12+

5 Санкт-Петербург
5.00, 9.00, 13.00, 17.00 Известия 16+
5.25, 6.00 Т/с **«СВОИ-6»** 16+
6.40, 7.05, 7.40, 8.05 Страна советов 16+
8.40 Знание - сила 12+
9.30, 10.20, 11.15, 12.05 Т/с **«СВОИ-5»** 16+
13.30, 14.20, 15.10, 15.55, 16.45, 17.30, 18.05, 19.10, 20.00, 20.45, 21.30, 3.10, 3.50, 4.20 Т/с **«СЛЕД»** 16+
22.20, 1.15 Т/с **«ВЕЛИКОЛЕПНАЯ ПЯТЕРКА-7»** 16+
23.10, 0.30, 2.35 Т/с **«ВЕЛИКОЛЕПНАЯ ПЯТЕРКА-4»** 16+
0.00 Известия. Итоговый выпуск 16+
1.55 Т/с **«ВЕЛИКОЛЕПНАЯ ПЯТЕРКА-5»** 16+

Здесь могла бы быть ваша реклама!
Тел.: 8 (87922) 6-25-76, 6-24-46 (доб. 1); e-mail: nedelya@kmv.ru

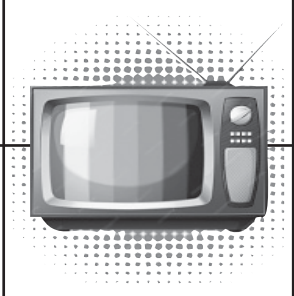

СРЕДА – 10 СЕНТЯБРЯ

1
5.00 Доброе утро
9.00, 12.00, 15.00 Новости (с субтитрами) 16+
9.20 «Модный приговор» 0+
10.10 «Жить здорово!» 16+
11.00, 12.15, 18.30 «Время покажет» 16+
14.00, 17.00, 23.00 «Большая игра» 16+
15.15 «Давай поженимся!» 16+
16.05 «Мужское / Женское» 16+
18.00 Вечерние Новости (с субтитрами) 16+
19.50 «Пусть говорят» 16+
21.00 «Время» 16+
22.00 Т/с **«СПРОСИТЕ МЕДСЕСТРУ». НОВЫЕ СЕРИИ»** 16+
0.10 Д/с «Обыкновенный фашизм-2» 18+
1.15, 3.05 ПОДКАСТ.ЛАБ 16+
3.00 Новости 16+

РОССИЯ 1
5.00 Утро России
9.00, 11.00, 14.00, 16.30, 20.00, 3.00 Вести 16+
9.30 Местное время 16+
9.55 О самом главном 12+
11.30, 21.10 Вести. Местное время 16+
12.00, 18.00 «60 минут» 12+
14.30, 2.10, 3.30 Т/с **«ТАЙНЫ СЛЕДСТВИЯ»** 16+
17.00 «Малахов» 16+
21.30 Т/с **«СПАССКАЯ. НОВЫЕ СЕРИИ»** 16+
23.30 Вечер с Владимиром Соловьевым 12+

РОССИЯ К
6.30 Диалоги о животных
7.20 Легенды мирового кино
7.50, 13.30, 22.15 Д/с «История Китая»
8.45 Х/ф **«ПРЕДЕЛ ВОЗМОЖНОГО»**
10.00, 12.30, 17.00, 19.30, 23.35 Новости культуры
10.15 «Наблюдатель»
11.15, 23.50 XX век
12.10 Д/с «Забытое ремесло»
12.45 Новости. Подробно. Кино
13.00, 23.05 «Рэгтайм, или Разорванное время»
14.20 Х/ф **«ГОРЕ ОТ УМА»**
15.45 Д/ф «Отец Рафаил и его друг Балабанов»
16.30 «Библейский сюжет»
17.15, 2.25 Д/с «Запечатленное время»
17.45, 0.45 Музыка советских композиторов
18.45, 1.45 Больше, чем любовь
19.45 Главная роль
20.05 «Правила жизни»
20.30 Спокойной ночи, малыши!
20.50 Абсолютный слух
21.30 Власть факта

НТВ
5.00, 8.25, 10.35 Т/с **«МОРСКИЕ ДЬЯВОЛЫ. ДАЛЬНИЕ РУБЕЖИ»** 16+
6.30 «Утро. Самое лучшее» 16+
8.00, 10.00, 13.00, 16.00, 19.00, 23.35 «Сегодня»
11.00 Т/с **«МОРСКИЕ ДЬЯВОЛЫ. ВЕКТОР АТАКИ»** 16+
13.25 «Чрезвычайное происшествие»
14.00 «Место встречи»
16.45 «За гранью» 16+
17.50 «ДНК» 16+
20.00 Т/с **«СТРАЖНИК»** 16+
23.15, 0.00 Т/с **«СЕВЕРНАЯ ЗВЕЗДА»** 16+
1.50 Т/с **«АКУЛА»** 16+

ОТР
6.00, 8.30, 17.30 Новости 16+
6.30, 17.45 Прямой эфир 16+
7.00, 17.00 Актуальное интервью 12+
7.30, 8.45, 18.15 Профессия – Родину защищать 16+
7.45 За здоровье 16+
9.00, 9.30, 10.00, 10.50, 12.00, 13.00, 15.00, 20.00 Новости 16+
9.05, 9.35, 10.05, 12.05, 13.10 ОТРажение 12+
11.00, 0.10 Т/с **«ГРЕШНИК»** 16+
15.15 Х/ф **«ИЮЛЬСКИЙ ДОЖДЬ»** 12+
18.30 Человек на Своем месте 12+
20.15 Календарь 6+
20.45, 5.30 Д/ф «Острова в океане». Валаам. Высокая земля 12+
21.15 Х/ф **«РОМАНС О ВЛЮБЛЕННЫХ»** 12+
23.15 «Кино. Короткий метр» 18+
23.40 «Москва. Люди. Идеи. Дела». Легенды московских высоток 12+
1.00 «Почитаем!» 12+
1.20 ОТРажение. Итоги 12+
1.50 Х/ф **«ХОЛОДНЫЙ МАРТ»** 16+
3.35 «Свет и тени». Михаил Булгаков 16+
4.05 «Москва. Люди. Идеи. Дела». Легенды московских высоток 12+
4.35 «Большая страна» 12+

5 Санкт-Петербург
5.00, 9.00, 13.00, 17.00 Известия 16+
5.25, 6.05, 6.45, 7.25, 8.15, 9.30 Т/с **«СВОИ-6»** 16+
9.35, 10.25, 11.15, 12.05 Т/с **«СВОИ-5»** 16+
13.30, 14.20, 15.15, 16.00, 16.45, 17.30, 18.05, 18.55, 19.45, 20.45, 21.30, 3.10, 3.50, 4.30 Т/с **«СЛЕД»** 16+
22.20, 1.15 Т/с **«ВЕЛИКОЛЕПНАЯ ПЯТЕРКА-7»** 16+
23.10, 0.30, 2.35 Т/с **«ВЕЛИКОЛЕПНАЯ ПЯТЕРКА-4»** 16+
0.00 Известия. Итоговый выпуск 16+
1.55 Т/с **«ВЕЛИКОЛЕПНАЯ ПЯТЕРКА-5»** 16+

ОФОРМИТЬ ПОДПИСКУ
на «Кавказскую неделю» можно с любого месяца и на любой срок.
ВЫГОДНО!
Подробности на стр. 1

ЧЕТВЕРГ – 11 СЕНТЯБРЯ

1
5.00 Доброе утро
9.00, 12.00, 15.00 Новости (с субтитрами) 16+
9.20 «Модный приговор» 0+
10.10 «Жить здорово!» 16+
11.00, 12.15, 18.30 «Время покажет» 16+
14.00, 17.00, 23.00 «Большая игра» 16+
15.15 «Давай поженимся!» 16+
16.05 «Мужское / Женское» 16+
18.00 Вечерние Новости (с субтитрами) 16+
19.50 «Пусть говорят» 16+
21.00 «Время» 16+
22.00 Т/с **«СПРОСИТЕ МЕДСЕСТРУ». НОВЫЕ СЕРИИ»** 16+
0.10 Д/с «Обыкновенный фашизм-2» 18+
1.20, 3.05 ПОДКАСТ.ЛАБ 16+
3.00 Новости 16+

РОССИЯ 1
5.00 Утро России
9.00, 11.00, 14.00, 16.30, 20.00, 3.00 Вести 16+
9.30 Местное время 16+
9.55 О самом главном 12+
11.30, 21.10 Вести. Местное время 16+
12.00, 18.00 «60 минут» 12+
14.30, 2.10, 3.30 Т/с **«ТАЙНЫ СЛЕДСТВИЯ»** 16+
17.00 «Малахов» 16+
21.30 Т/с **«СПАССКАЯ. НОВЫЕ СЕРИИ»** 16+
23.30 Вечер с Владимиром Соловьевым 12+

РОССИЯ К
6.30 Диалоги о животных
7.20 Легенды мирового кино
7.50, 13.30, 22.15 Д/с «История Китая»
8.40 Х/ф **«ПРЕДЕЛ ВОЗМОЖНОГО»**
10.00, 12.30, 17.00, 19.30, 23.35 Новости культуры
10.15 «Наблюдатель»
11.10, 23.50 XX век
11.45 Д/ф «Путешествие из Дома на набережной»
12.45 Новости. Подробно. Театр
13.00, 23.05 «Рэгтайм, или Разорванное время»
14.20 «Волки и овцы»
15.45 «2 Верник 2»
16.30 Моя любовь - Россия!
17.15, 1.55 Д/с «Запечатленное время»
17.45, 0.25 Музыка советских композиторов
18.45, 1.15 Больше, чем любовь
19.45 Главная роль
20.05 Открытая книга
20.30 Спокойной ночи, малыши!
20.50 Д/ф «Старшая сестра». Любите ли вы театр?»
21.30 «Энигма»
2.25 Д/ф «Роман в камне»

ДЕЛАЙТЕ БИЗНЕС С НАМИ!
ОТДЕЛ РЕКЛАМЫ «Кавказской недели», тел.: 8 (87922) 6-25-76, 6-24-46 (доб. 1); e-mail: nedelya@kmv.ru

НТВ
5.00, 8.25, 10.35 Т/с **«МОРСКИЕ ДЬЯВОЛЫ. ВЕКТОР АТАКИ»** 16+
6.30 «Утро. Самое лучшее» 16+
8.00, 10.00, 13.00, 16.00, 19.00, 23.35 «Сегодня»
13.25 «Чрезвычайное происшествие»
14.00 «Место встречи»
16.45 «За гранью» 16+
17.50 «ДНК» 16+
20.00 Т/с **«СТРАЖНИК»** 16+
23.15, 0.15 Т/с **«СЕВЕРНАЯ ЗВЕЗДА»** 16+
0.00 «Поздняков» 16+
2.05 Х/ф **«ВЗРЫВ ИЗ ПРОШЛОГО»** 16+

ОТР
6.00, 8.30, 17.30 Новости 16+
6.30, 17.45 Прямой эфир 16+
7.00, 17.00 Актуальное интервью 12+
7.30, 18.15 Дзержинского, 102 16+
7.45 За здоровье 16+
8.45 Профессия – Родину защищать 16+
9.00, 9.30, 10.00, 10.50, 12.00, 13.00, 15.00, 20.00 Новости 16+
9.05, 9.35, 10.05, 12.05, 13.10 ОТРажение 12+
11.00, 0.10 Т/с **«ГРЕШНИК»** 16+
15.15 Х/ф **«ЕЩЕ РАЗ ПРО ЛЮБОВЬ»** 12+
16.45 «Нескучное дело» 12+
18.30 Выводы следствия 16+
20.15 Календарь 6+
20.45 Д/ф «Острова в океане». Русский. Форпост в Тихом океане 12+
21.15 Х/ф **«МИМИНО»** 12+
22.50 «Кино. Короткий метр» 12+
23.40, 4.05 «Москва. Люди. Идеи. Дела». Парк «Зарядье» 12+
1.00 «Песня остается с человеком» 12+
1.20 ОТРажение. Итоги 12+
1.50 Х/ф **«СЕРДЦЕ МЕДВЕДИЦЫ»** 18+
4.35 «Большая страна» 12+
5.30 Д/ф «Острова в океане». Русский. Форпост в Тихом океане 12+

5 Санкт-Петербург
5.00, 9.00, 13.00, 17.00 Известия 16+
5.45, 6.25, 7.15 Т/с **«СВОИ-6»** 16+
8.00 Ваше здоровье! 12+
8.35 День ангела 0+
9.30, 10.20, 11.15, 12.05 Т/с **«СВОИ-5»** 16+
13.30, 14.20, 15.10, 15.55, 16.45, 17.30, 18.05, 19.00, 20.00, 20.45, 21.30, 3.10, 3.50, 4.25 Т/с **«СЛЕД»** 16+
22.20, 1.15 Т/с **«ВЕЛИКОЛЕПНАЯ ПЯТЕРКА-7»** 16+
23.10, 0.30, 2.35 Т/с **«ВЕЛИКОЛЕПНАЯ ПЯТЕРКА-4»** 16+
0.00 Известия. Итоговый выпуск 16+
1.55 Т/с **«ВЕЛИКОЛЕПНАЯ ПЯТЕРКА-5»** 16+

Программы телеканалов предоставлены АО «Сервис ТВ»

РАССКАЗ

ПОЛДЕНЬ, В КОТОРОМ...

– Девочки, все в автобус, – услышала Валентина крик, – уезжаем! Учения начались.

Опять учения, подумалось утомленно. Тело плавилось, растворялось в жарком июньском мареве. Солнце висело в зените, тонкое платьице не спасало от зноя. Дочь, трехлетняя кроха, в панамке и трусиках сидела в тени на меже.

Женщины прислоняли грабли к копне и неохотно тянулись в автобус, ворча на ходу. В приграничном городке к учениям привыкли, но трястись в духоте никому не хотелось.

– Аллочка, иди к маме, – позвала Валя, – едем кататься!

...Они ехали четвертый час в направлении от границы. Так уже бывало, но сегодня дорога казалась очень уж длинной. Дочка спала. Водитель с хмурым лицом на расспросы не отвечал.

– Валя, поговори с ним ты, – тормошили девушки.

Она, жена офицера, могла сослаться на мужа и попробовать выяснить, долго ли еще их будут возить и когда, наконец, можно будет вернуться домой.

Но делать этого не пришлось. Автобус остановился, шофер повернулся к ним и сказал угрюмо:

– Вылезайте. Дальше не повезу.

Возмущенный гвалт и расспросы он перекрыл одним словом. Короткое и резкое, оно оборвало шум и ледяной коркой покрыло упавшую вдруг тишину.

ВОЙНА!

– Бесплатно не поеду. Не нанимался, – огрызался водитель, понимая, что сейчас, в этой неразберихе, среди напуганных женщин никто не сможет найти на него управу.

– Возьми, бессовестный, – Валентина стянула с пальца золотое кольцо. Кто-то из женщин снимал цепочку, кто-то сережки. Водитель сгреб украшения, взвесил их на ладони и завел мотор.

На станцию они прибыли к вечеру. Валя не знала, что делать: денег у нее не было, документов тоже. Все осталось дома, там, откуда увез их автобус с водителем-крысой. Там, где через сутки уже были немцы.

Но никто ни о чем не спрашивал. Поезда заполнялись и шли, отправляя беженцев от границы подальше, в тыл. В давке и суете люди штурмовали вагоны и ехали, неизвестно к кому и куда.

Уже сидя в поезде, как в тумане, она вспомнила, как кто-то их подсадил, кто-то – подвинулся, освобождая место. Аллочка хныкала:

– Кушать хочу!

Валя баюкала дочь. Ребенка кормить было нечем. Кто-то протянул им яблоко, кто-то отрезал хлеба. Стыдно ей было невыносимо – она же комсомолка! А получилось, будто бы попрошайничает. Хороша же она: босая, в мятом несвежем платье, с голенькой, в одних трусах, дочкой. Кто признает в ней сейчас смешливую певунью, первую красавицу гарнизона?

Так и ехали. Поезд нес их от дома все дальше и дальше. Мысли теснились – как быть? Где муж, Саша? Жив ли? Как он найдет их? И куда ей теперь?..

День, ночь, второй день пути, третий. Их вагон перецепляли несколько раз. И уже никто не мог точно сказать, куда они едут...

...Москва встретила веселым дождем. Они босиком шли по городу, мама и дочь. Алла, словно в рясу, была закутана в кем-то подаренную блузку из крепдешина.

– Где тут горком комсомола? – обратилась Валя к первому же милиционеру.

В горкоме им помогли. Война только начиналась, еще не пошел поток беженцев, который захлестнет страну позже. К ним отнеслись с пониманием. Накормили, выслушали, выделили угол. Валентине, комсомолке и активистке, нашлась работа.

Война катилась по стране, разбрасывая, растаскивая, отрывая людей друг от друга.

Валя ходила в военкомат, стучалась по кабинетам, разыскивая мужа. Где Саша? Что стало с его частью? Жив ли? Отправляла письма, искала родных.

В январе получила письмо от мамы. Жива. Отлегло. Они с дочкой стали собираться к ней, в Костромскую. Опять поезда. Люди, холод, кислый чад от немытых тел, кипяток в жестяных кружках.

На дальнем полустанке сходили только они. Долго брели по снегу, постучали в узорное от мороза окошко. Мама выглянула, схватилась за сердце: – Родные мои...

Стали жить. А в апреле пришел треугольный конверт. Ухнуло вниз, заколотилось сердце. От Саши! Жив! Какой молодец, догадался, что нужно на мамин адрес писать!

В деревне остались одни женщины. Валентина, хоть и ростом была птичка-невеличка, работы никогда не боялась. Конечно, тяжело было. Но не тяжелее, чем остальным. Дни складывались в месяцы, отчерчивая страницы войны сухими сводками информбюро.

Редкие письма с фронта становились короче и суше. Словно и не жене Саша писал. Валя думала – конечно, до нее ли ему сейчас? Главное, что живой. Но почему не найдет теплого слова для нее и для дочки? Вкрадчиво, змеей, вползала мыслишка, нашептывало чутье женское, неистребимое: да в войне ли дело?..

В тот день, морозный и ясный, Валя чистила на дороге снег. В трех кофтах, ватнике, надетом поверх, в рукавицах и пуховом платке, закутана была так, что и на себя не похожа – круглая и неуклюжая. Услышала крик:

– Орлова! Валюша! Беги скорей!..

Оказалось, подошел военный состав. Полчаса стоянки, и один капитан в разговоре с начальником станции вдруг назвал ее имя. Забилось сердце, понеслась было к полустанку и – остановилась. Надо же домой, переодеться! Что же она, так и пойдет? Как же муж ее такой и увидит? Да бабы руками замахали: беги, глупая! Времени и так в обрез.

И она побежала. Рванулась было к эшелону, узнать, расспросить и – остановилась.

Увидела.

Он всегда был хорош собой. Высокий, широкоплечий, с безукоризненной выправкой, теперь, казалось, еще больше возмужал. Она смотрела, распахнув глаза. Они считались самой красивой парой – миниатюрная, кудрявая Валя, всегда по моде одетая, и он, орел-капитан. Совсем недавно, в маленьком приграничном городке, который остался там. За войной.

Она так и не подошла. Стояла и смотрела.

И он не подошел.

Холеный, с гладко выбритым подбородком, он шел мимо нее так близко, что в хрустком морозце она почувствовала теплое облако его запаха: с нотками табака и одеколона, и самого его, крепкого, здорового мужчины, и пряный дух купейного вагона, и чуть-чуть, но почему-то очень резко – медикаментов и сирени. И эти две последние ноты вдруг перечеркнули все и сделали его, самого ей близкого на свете мужчину, чужим.

Он прошел мимо. Скользнул взглядом, лишь на секунду дрогнув лицом, и прошел. Как будто не заметил. Постоял у вагона, докурил, сплюнул под ноги окурок и нырнул, не оборачиваясь, в натопленное нутро поезда.

А лицо, женское, белое и круглое, с ямочками улыбки, внимательно следило за его променадом из соседнего вагона. Занавески в вагоне были белыми, и нарисован был на них красный крест. И почему-то Валентина точно знала, что женщина эта пахнет сиренью.

Валя смотрела, как поезд вздрогнул и тронулся. Колеса закрутились, набирая ход.

Посреди войны, на забытом Богом полустанке, стояла маленькая женщина в телогрейке и провожала свою бывшую жизнь, глядя в мелькающие окошки.

Вот и все, тикало в голове, перекликаясь со стуком колес. Вот-и-все.

Никто не подошел к ней. Никто ничего не сказал. А ей было невыносимо стыдно в тот миг, стыдно и страшно, что скажут люди. Но люди не заметили или сделали вид. И потом никогда не сплетничали у нее за спиной. Потому что они были – люди.

И никто в этот миг не мог подойти и сказать ей – нет, не все. Война кончится. Ты окажешься с мамой и дочкой в маленьком шахтерском поселке. А серая бумажка с уведомлением о разводе будет гоняться за тобой по стране и найдет, наконец, тебя в Донбассе. И больше не будет слез, вместо них – богатые алименты от папаши-капитана.

Вокруг тебя окажется много новых людей, счастливых от того, что война закончилась. И Николай, черноволосый и белозубый танцор, Колька с Моховой, переживший немецкий плен и побег, и дознания чекистов, добьется шахтерским потом и кровью у Родины права вернуться в любимый город, и увезет тебя, с мамой и дочкой, к себе в Ленинград.

И вместе вы будете жить на Неве, долго и счастливо. У тебя родится еще одна дочь, они с Аллой вырастут и подарят вам внучек. А дед Коля станет ворчать, что он опять один среди семи девок. Младшей внучке ты, уже старенькая, расскажешь однажды эту историю. А Юлька, конечно, ее до поры позабудет...

Но это будет потом. Сейчас она еще ничего об этом не знает, маленькая женщина на Богом забытом полустанке. Ей холодно. Она стоит, кутаясь в ватник, и кусает губы.

Она готова отдать что угодно, чтобы повернуть время вспять и вытащить из стылого воздуха тот злополучный летний день. Переиграть его заново, остановив стрелки часов ровно в полдень. И оставить их там навсегда – в полдне, в котором нет и не может быть боли. В котором только жара и лето.

В поезде, в котором ничего не случилось.

Юлия Бекенская, www.kleo.ru

Улыбнитесь, друзья!

☺☺☺

– Добрый день, уважаемый. Примите мои соболезнования.

– А что у меня случилось?

– Пока ничего, но моя супруга купила норковую шубу.

– А при чем здесь я?

– Завтра моя жена идет в гости к вашей.

☺☺☺

– В чем причина радости?

– Мне пришел штраф за превышение скорости с фотографией. Я на ней так здорово вышла!

☺☺☺

– Если долго не звонят родственники и друзья, значит, у них все хорошо.

☺☺☺

Выпрямила волосы – к дождю. Уложила волосы – к ветру. Сделала идеальную прическу – к урагану. На голове хаос – встретила всех знакомых.

☺☺☺

Работа имеет ряд приятных свойств: пятницу, зарплату и отпуск.

☺☺☺

– Была на рынке. Усвоила, что теперь есть всего лишь три размера одежды: «на вас», «не на вас», «надо мерить».

☺☺☺

Если девушка окажется со своей сумочкой на необитаемом острове, она там не пропадет.

☺☺☺

– Я худею.

– Давно?

– Почти полчаса.

– Заметно уже.

– Правда?

– Ага. Глаза голодные.

☺☺☺

Водители часто недооценивают помеху справа. Особенно ту, которая сидит рядом и что-то бубнит.

☺☺☺

– Это звонят из мастерской по ремонту автомобилей. Ваша жена заехала, чтобы отремонтировать машину, но мы не знаем, кто будет...

– Все понятно, за ремонт плачу я.

– Да я не об этом беспокоюсь. Меня очень волнует, кто заплатит за ремонт мастерской.

☺☺☺

– Это ж надо, вы дали гардеробщице пять тысяч! Не многовато?

– Многовато, конечно, но вы только посмотрите, какую отличную шубу она мне выдала!

☺☺☺

Продавец:

– Что еще будете брать?

– Я бы взяла еще 5 кг картошки, но, боюсь, не донесу, руки отваливаются.

– Не волнуйтесь, я вам так взвешу, что донесете.

ПОДПИСКА

на «Кавказскую неделю» не заканчивается НИКОГДА!

Все рады,
что на Ставрополье есть
Прекрасная и всем
доступная газета.
Она читателям поможет всем –
И добрым словом и советом!

Оставайтесь с нами, мы работаем для вас!

Подробности на стр. 1

АФИША

СЕВЕРО-КАВКАЗСКАЯ ГОСФИЛАРМОНИЯ
www.kursal.ru

КИСЛОВОДСК

Зал им. А. Скрябина

4 СЕНТЯБРЯ 19.00 12+
Вечер органной музыки
«Органные вселенные»

6 СЕНТЯБРЯ 16.00 6+
Открытие фестиваля «Бархатный сезон»
Академический симфонический оркестр им. В.И. Сафонова
Концерт

7 СЕНТЯБРЯ 15.00 0+
ПРЕМЬЕРА! Детский музыкальный спектакль
«Принцесса на горошине»
По мотивам сказки Г.Х. Андерсена

19.00 6+
Ко Дню солидарности в борьбе с терроризмом
Вечер вокальной музыки
«Во имя жизни...»

10 СЕНТЯБРЯ 19.00 12+
Вечер органной музыки
«Бах и краски Франции»

ЕССЕНТУКИ

Зал им. Ф. Шаляпина

2 СЕНТЯБРЯ 19.00 6+
Вечер вокальной музыки
«Созвездие романсов»

3 СЕНТЯБРЯ 19.00 12+
Вечер органной музыки
«Органные вселенные»

5 СЕНТЯБРЯ 19.00 6+
Академический симфонический оркестр им. В.И. Сафонова
М.И. Глинка. Опера
«Руслан и Людмила»

9 СЕНТЯБРЯ 19.00 6+
Вечер вокальной музыки
«Русский соловей»

10 СЕНТЯБРЯ 19.00 12+
Ислам ИТЛЯШЕВ

ПЯТИГОРСК

Лермонтовская галерея

3 СЕНТЯБРЯ 19.00 6+
Вечер вокальной музыки
«Музыканты шутят»

7 СЕНТЯБРЯ 19.00 6+
Вечер вокальной музыки
«Голоса Барокко»

ЖЕЛЕЗНОВОДСК

ГДК

3 СЕНТЯБРЯ 16.00 6+
Вечер вокальной музыки
«Городской романс»

10 СЕНТЯБРЯ 16.00 6+
Вечер вокальной музыки
«О любви и в шутку, и всерьез»

ГОСУДАРСТВЕННЫЙ КРАЕВОЙ ТЕАТР ОПЕРЕТТЫ г. Пятигорск

5 СЕНТЯБРЯ 19.00 12+
И. Штраус
«ЛЕТУЧАЯ МЫШЬ»
(оперетта)

6 СЕНТЯБРЯ 11.00 0+
П. Чайковский
«ЩЕЛКУНЧИК»
(музыкальная сказка)

6 СЕНТЯБРЯ 19.00 12+
Е. Птичкин
«СВАДЬБА С ГЕНЕРАЛОМ»
(музыкальная комедия)

10 СЕНТЯБРЯ 19.00 12+
Лопе де Вега, Г. Гладков
«СОБАКА НА СЕНЕ»
(музыкальная комедия)

ДЕЛЬФИНАРИЙ 0+
☎ **8 (87937) 5-61-61, 8-928-335-61-61**

Выступают дельфины, белые полярные киты (белухи), морские ластоногие.
г. Кисловодск, ул. Промышленная, 5а.
Начало представлений:
вт., ср., чт. – в 15.00;
пт., вс. – в 11.00, 15.00;
сб. – в 11.00, 15.00, 17.00;
вых. – пн.

РЕКЛАМА

ПОГОДА

	СТАВРОПОЛЬ	ПЯТИГОРСК	МИНЕРАЛЬНЫЕ ВОДЫ
ВТОРНИК, 2 СЕНТЯБРЯ			
t день:	+30	+33	+35
t ночь:	+21	+20	+21
атм. давл.	712	715	730
СРЕДА, 3 СЕНТЯБРЯ			
t день:	+25	+25	+27
t ночь:	+19	+19	+20
атм. давл.	713	716	731
ЧЕТВЕРГ, 4 СЕНТЯБРЯ			
t день:	+25	+26	+27
t ночь:	+16	+17	+19
атм. давл.	715	718	733
ПЯТНИЦА, 5 СЕНТЯБРЯ			
t день:	+24	+26	+27
t ночь:	+13	+13	+15
атм. давл.	717	718	734
СУББОТА, 6 СЕНТЯБРЯ			
t день:	+25	+26	+27
t ночь:	+12	+12	+14
атм. давл.	717	719	734
ВОСКРЕСЕНЬЕ, 7 СЕНТЯБРЯ			
t день:	+26	+26	+28
t ночь:	+13	+13	+15
атм. давл.	716	719	734
ПОНЕДЕЛЬНИК, 8 СЕНТЯБРЯ			
t день:	+25	+26	+27
t ночь:	+14	+15	+15
атм. давл.	716	719	733
ВТОРНИК, 9 СЕНТЯБРЯ			
t день:	+24	+24	+25
t ночь:	+16	+15	+15
атм. давл.	716	719	733

ЛУНА БЕЗ КУРСА

Луна без курса (холостая луна) – это важный фактор, который сильно влияет на наши начинания. Это время считается неблагоприятным для начала любой деятельности и принятия ответственных решений. В эти периоды нужно избегать запуска новых проектов и любых других дел, рассчитанных на перспективу и развитие, и которые направлены на конкретные результаты.

Список таких дел довольно многообразен – это отправление важных писем, подача заявлений, подписание договоров, трудоустройство на новую работу, покупка машины или квартиры, хирургическая операция, а также вступление в брак. Особенно важны периоды холостой Луны для бизнеса. В это время не рекомендуется регистрировать предприятие, вкладывать деньги, заключать новые договора, давать в долг.

Как правило, дела, которые начинаются при Луне без курса, не претворяются в жизнь или не выполняются в нужном направлении.

СЕНТЯБРЬ

- 02.09.2025 04:38 – 02.09.2025 04:44
- 04.09.2025 13:08 – 04.09.2025 13:32
- 05.09.2025 23:51 – 06.09.2025 18:54
- 08.09.2025 20:44 – 08.09.2025 21:37
- 10.09.2025 09:53 – 10.09.2025 23:03
- 12.09.2025 23:14 – 13.09.2025 00:38
- 15.09.2025 01:46 – 15.09.2025 03:30
- 17.09.2025 06:13 – 17.09.2025 08:20
- 19.09.2025 15:21 – 19.09.2025 15:23
- 21.09.2025 22:54 – 22.09.2025 00:41
- 23.09.2025 19:02 – 24.09.2025 12:00
- 26.09.2025 20:44 – 27.09.2025 00:37
- 29.09.2025 08:44 – 29.09.2025 12:55

www.astro-ru.ru

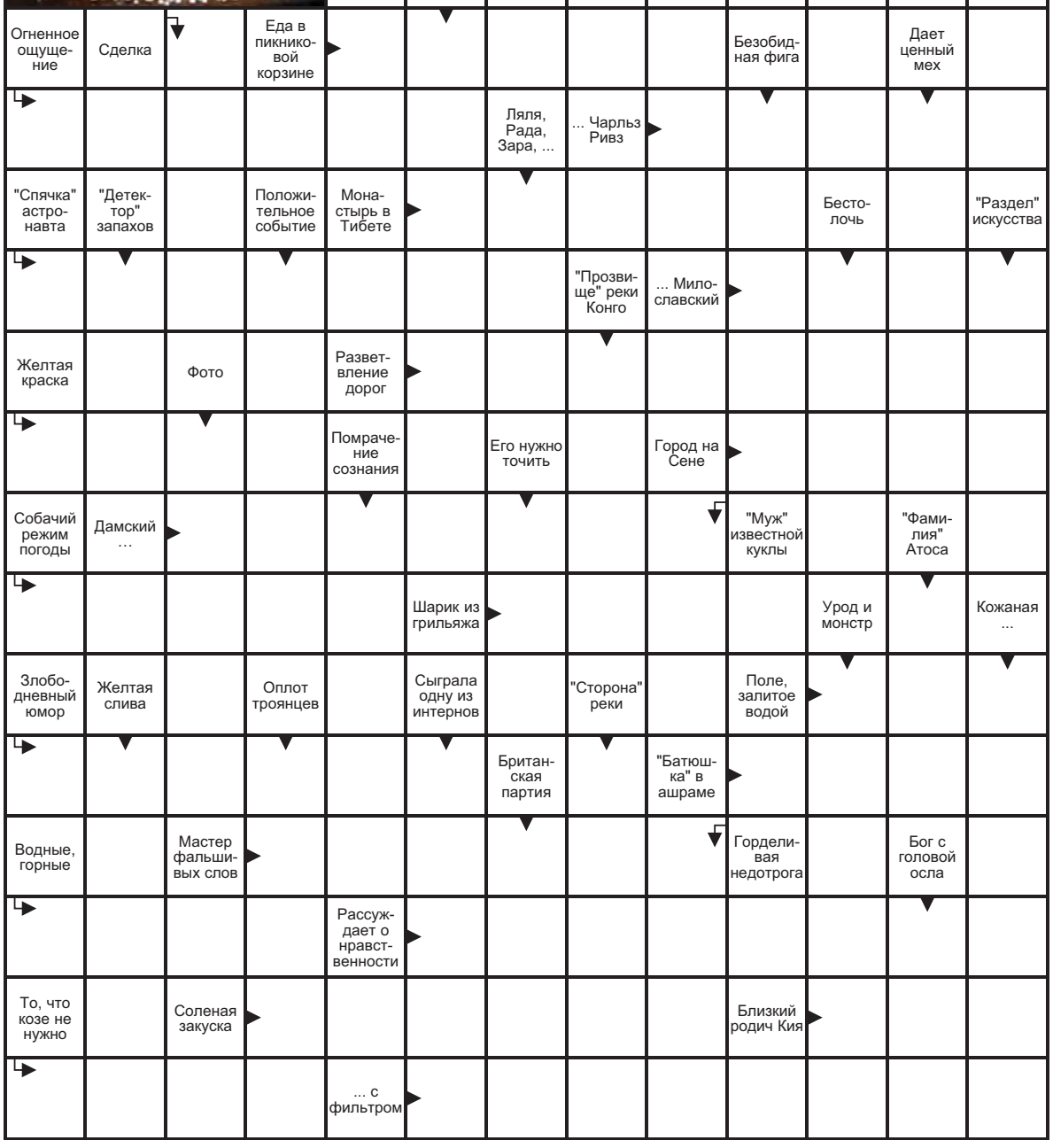

ОТВЕТЫ НА СКАНВОРД, ОПУБЛИКОВАННЫЙ №35

ПО ГОРИЗОНТАЛИ: Процессор. Дисбаланс. Грейпфрут. Жерар. Стадо. Гуру. Рагу. Глобус. Маг. Бра. Боди. Кран. Голсуорси. Хор. Портрет. Осень. Инокиня. Дагер. Лафит. Салага. Тыл. Фея.

ПО ВЕРТИКАЛИ: Фауна. Охота. Голос. Ажур. Среда. Алсу. Наг. Грог. Ольга. Икра. Убор. Пояс. Еры. Спирт. Буй. Галион. Чета. Псел. Ролл. Люфт. Обратка. Мста. Разбор. Рифф. Неуд. Ударение. Брус. Токсин. Тятя.

www.scanword.info

АСТРОЛОГИЧЕСКИЙ ПРОГНОЗ

с 8 по 14 сентября

ОВЕН (21.03–19.04)

Любовь. Насладиться одиночеством, если это входило в ваши планы, не получится. Близкие будут требовать внимания. В отношениях с любимым человеком лучше выбрать позиции равных, иначе вероятны небольшие ссоры.

Работа. Проявите лидерские качества, но избегайте импульсивности.

Здоровье. Подходящий период для прохождения обследований.

☺ 8, 12 сентября ☹ 10 сентября

ТЕЛЕЦ (20.04–20.05)

Любовь. Не бойтесь быть в центре внимания, принимайте заслуженную похвалу. Уверенность в себе привлечет нужных людей. Но важно следить за словами. Больше концентрируйтесь на позитивных моментах жизни.

Работа. Делайте ставку на интеллектуальный труд, в этом вы лучше всего преуспеете.

Здоровье. Время для введения новых полезных привычек.

☺ 8, 9 сентября ☹ 13 сентября

БЛИЗНЕЦЫ (21.05–21.06)

Любовь. Возможно, придется делать выбор между людьми, с которыми вы общаетесь близко, и новыми знакомыми. В жизни членов семьи произойдут важные события. Открытый и честный разговор с тем, с кем не складываются отношения, даст хороший результат.

Работа. Покупки для дома будут удачными, вещи прослужат долго.

Здоровье. Длительные прогулки пойдут на пользу.

☺ 10 сентября ☹ 8 сентября

РАК (22.06–22.07)

Любовь. Вас ждут чудеса, если не будете зацикливаться на прошлом. Одинокие представители знака могут встретить свою половинку, больше бывайте в общественных местах. Хорошие дни для подачи заявления в загс, праздника.

Работа. «Волка ноги кормят» – это выражение точно описывает эту неделю.

Здоровье. Самочувствие зависит от активности.

☺ 9, 11 сентября ☹ 13 сентября

ЛЕВ (23.07–22.08)

Любовь. Вы будете избирательны в общении. И это правильно! Старайтесь меньше тратить время на пустые разговоры, иначе упустите важное. Вероятен приятный сюрприз от друга.

Работа. Если вы давно вынашивали идею, то смело приступайте к ее осуществлению.

Здоровье. Хорошее время для избавления от вредных привычек.

☺ 14 сентября ☹ 9 сентября

ДЕВА (23.08–22.09)

Любовь. Окружающие будут относиться к вам с особым уважением. По отношению к детям или любимому человеку вы будете проявлять излишнюю строгость, и из-за этого дома может чувствоваться напряжение.

Работа. Вы ощутите прилив сил. Вероятны перестановки в коллективе.

Здоровье. Самое время провести разгрузочные дни.

☺ 11 сентября ☹ 8 сентября

ВЕСЫ (23.09–22.10)

Любовь. Это время сомнений, неуверенности в себе и в своих силах, переживаний по поводу круга общения. Хорошо размышлять на эту тему, а вот принимать кардинальные меры не стоит. Вероятно приглашение на торжество в конце недели.

Работа. Больше доверяйте интуиции.

Здоровье. Приятная музыка, прогулки на свежем воздухе благоприятно скажутся на самочувствии.

☺ 9, 14 сентября ☹ 13 сентября

СКОРПИОН (23.10–21.11)

Любовь. Вы будете склонны все драматизировать на фоне уверенности в собственной правоте. Снизьте градус и не преувеличивайте, иначе рискуете испортить отношения с близкими.

Работа. Не пренебрегайте коллективной работой. Не рекомендуется решать финансовые вопросы.

Здоровье. Могут обостриться хронические заболевания.

☺ 10 сентября ☹ 9 сентября

СТРЕЛЕЦ (22.11–21.12)

Любовь. Избегайте лжи и недомолвок, прямо говорите, что думаете, но не забывайте об уважении к собеседнику. Человек другой культуры может признаться вам в чувствах.

Работа. Вы получите помощь, в которой нуждаетесь. Эти дни будут плодотворными.

Здоровье. Хороший период для выстраивания новой схемы лечения и обращения к новым специалистам.

☺ 8, 13 сентября ☹ 10 сентября

КОЗЕРОГ (22.12–19.01)

Любовь. Проявите заботу о тех, кого считаете родными людьми. Внимание, уважение вернутся вам сторицей, если не будете проявлять скупость, а откроетесь сердечно перед близкими. Хорошее время для откровенных разговоров.

Работа. Вы можете испытывать напряжение в начале недели. Во второй половине все начнет складываться более чем удачно.

Здоровье. Откажитесь от вредных привычек.

☺ 9, 10 сентября ☹ 11 сентября

ВОДОЛЕЙ (20.01–18.02)

Любовь. Настроение будет меняться. Позитивное мышление привлечет нужных людей. С кем-то из знакомых придется искать компромисс и договариваться, чтобы получить то, что вам необходимо. У тех, кто хочет завязать отношения, появится такой шанс.

Работа. Это хорошее время, чтобы заняться чем-то впервые. Не бойтесь заявлять о себе.

Здоровье. Самочувствию ничто не угрожает.

☺ 13 сентября ☹ 9 сентября

РЫБЫ (19.02–20.03)

Любовь. У вас будет романтический настрой. Захочется больше общения, флирта, впечатлений, и возможности для этого появятся. Хорошо в этот период заводить домашних питомцев, они не только станут любимцами семьи, но и привлекут в вашу жизнь удачу и изобилие.

Работа. Неделя подходит для любых начинаний.

Здоровье. Хорошее время для сдачи анализов и обследований.

☺ 8, 11 сентября ☹ 9 сентября

Главный редактор И.Н. Маковецкая

Учредитель и издатель газеты – АО «Издательство «Кавказская здравница».
Адрес: 357212, г. Минеральные Воды, ул. 50 лет Октября, 67/1, тел. 8 (87922) 6-21-34.
Адрес редакции: 357212, г. Минеральные Воды, ул. 50 лет Октября, 67/1, офисы: 710, 706. Телефоны: главный редактор – 8 (87922) 6-24-46 (доб. 1), отдел рекламы – 8 (87922) 6-25-76; e-mail:nedelya@kmv.ru.
Газета зарегистрирована в Управлении Федеральной службы по надзору в сфере связи, информационных технологий и массовых коммуникаций по Северо-Кавказскому федеральному округу.
Свидетельство о регистрации ПИ № ТУ 26-00631 от 16.12.2016.

Редакция знакомится с письмами читателей, не вступая в переписку. Рукописи не рецензируются и не возвращаются. Ответственность за содержание и достоверность сведений в материалах и рекламных объявлениях несут авторы и рекламодатели. Их точка зрения может не совпадать с позицией редакции.
Перепечатка материалов, опубликованных в «Кавказской неделе», – только с письменного разрешения редакции.

Дата выхода 2 сентября 2025 г.
Печать офсет. Объем 12 полос А3.
Заказ 25136. Тираж 4721.
Отпечатано в АО «Издательство «Кавказская здравница», 357212, г. Минеральные Воды, ул. 50 лет Октября, 67/1
Подписной индекс ПР540. Цена свободная.