Издается с 6 января 1983 года

№37
(16392)
9 СЕНТЯБРЯ 2025 г.

АО «Издательство «Кавказская здравница»

Кавказская Неделя

Еженедельник

16+

Программы 21 канала телевидения

Читайте в номере:

- Губернатор на связи..... стр. 1
- Сентябрьские изменения в законодательстве..... стр. 2
- Поражает и уничтожает..... стр. 6
- Талисманы для знаков Зодиака..... стр. 7
- Островок духовности в Кисловодске..... стр. 11

Телепрограмма с 15 по 21 сентября ➪ Астрологический прогноз ➪ Погода ➪ Сканворд ➪

ОТКРЫТА ПОДПИСКА
на «Кавказскую неделю» на 1-е полугодие 2026 года

ПОДПИСНЫЕ ЦЕНЫ:
1 месяц – **186 руб. 97 коп.**
6 месяцев – **1121 руб. 82 коп.**
До востребования – 1052 руб. 76 коп.

СКИДКИ! Участникам и ветеранам ВОВ, а также инвалидам 1 и 2 групп:
1 месяц – **164 руб. 48 коп.**
6 месяцев – **986 руб. 88 коп.**
До востребования – 931 руб. 68 коп.

* * *

Если вы не оформили подписку на газету **на 2-е полугодие 2025 года**, это можно сделать **до 22 сентября** в любом почтовом отделении края, у почтальонов или **на онлайн-сервисе www.podpiska.pochta.ru**, и **с октября** «Почта России» будет доставлять вам газету домой.

ПОДПИСНЫЕ ЦЕНЫ:
1 месяц – **128 руб. 27 коп.**
3 месяца (октябрь, ноябрь, декабрь) – **384 руб. 81 коп.**

Оставайтесь с нами, мы работаем для вас!

Подписаться на «Кавказскую неделю» можно с любого месяца и на любой срок.

ПРЕДЛАГАЕМ ОФОРМИТЬ ПОДПИСКУ В РЕДАКЦИИ по адресу:

ИНДЕКС ПР540

г. Минеральные Воды, ул. 50 лет Октября, 67/1, оф. 710, 706, АО «Издательство «Кавказская здравница», **и получать газету на проходной в издательстве в удобное для вас время:**

цена на 4 месяца
(сентябрь–декабрь) –
180 руб. 00 коп.

На 2026 год подписаться в редакции можно будет с 1 декабря 2025 года.

ВЫГОДНО!

Справки по телефонам:
8 (87922) 6-24-46 (доб. 1), 6-25-76

АО «Издательство «Кавказская здравница»

СДАЕТ В АРЕНДУ:

- **240 кв. м торговой площади на 1-м этаже здания**
- **Офисные помещения (от 8 кв. м до 160 кв. м)**

Развитая инфраструктура, хорошие подъездные пути, все коммуникации.
Рядом – продовольственные и промтоварные магазины, предприятия сферы обслуживания и досуга, автовокзал, остановка маршрутного такси.
Помещения расположены в непосредственной близости с федеральной трассой «Кавказ».
Территория находится под круглосуточной охраной с наличием видеонаблюдения.

НИЗКИЕ ЦЕНЫ!

г. МИНЕРАЛЬНЫЕ ВОДЫ, ул. 50 лет Октября, 67/1

- **Помещения под склады и производство площадью 200 кв. м**

Перспективное место расположения.
Имеются удобные подъездные пути для большегрузного транспорта.
Развитая инфраструктура.
Парковочные места.

г. МИНЕРАЛЬНЫЕ ВОДЫ, пос. Первомайский, ул. Московская, 5в

Стоимость арендной платы – договорная. РЕКЛАМА

Тел.: 8 (962) 450-83-89, 8 (87922) 6-23-89

АО «Издательство «Кавказская здравница»

ПРИГЛАШАЕТ НА РАБОТУ:

- **НАЧАЛЬНИКА ПРОИЗВОДСТВЕННОГО ЦЕХА,**
  график работы – пятидневная рабочая неделя,полный соцпакет;
- **ПЕЧАТНИКА ПЛОСКОЙ ПЕЧАТИ** *(газетное производство)*,
  график работы – через день: первая неделя – 4 дня, вторая – 2 дня, полный соцпакет;
- **ПЕЧАТНИКА ПЛОСКОЙ ОФСЕТНОЙ ПЕЧАТИ** *(«Heidelberg Speedmaster 102»)*,
  график работы – пятидневная рабочая неделя, полный соцпакет;
- **НАЛАДЧИКОВ ПОЛИГРАФИЧЕСКОГО ОБОРУДОВАНИЯ 5 И 6 РАЗРЯДА,**
  график работы – пятидневная рабочая неделя, полный соцпакет;
- **ТОВАРОВЕДА,**
  график работы – пятидневная рабочая неделя, полный соцпакет.

Обращаться: г. Минеральные Воды, ул. 50 лет Октября, 67/1; телефоны: 8 (87922) 6-24-95, 6-23-89. РЕКЛАМА

ПРЯМАЯ ЛИНИЯ

ОСТАЕМСЯ НА СВЯЗИ

В четверг, 11 сентября, губернатор Ставропольского края Владимир Владимиров проведет прямую линию с жителями края и ответит на вопросы земляков.

Начало в 18.00. Транслироваться прямая линия будет на телеканалах «Свое ТВ», «Кавказ 24», так же в соцсетях губернатора.

Вопросы можно задать в комментариях под постом главы края в его Телеграмм-канале или позвонить на телефон доверия 8-8652-74-81-88. Видеообращения можно направлять через мессенджер на номер 8-928-350-80-70.

Остаемся на связи, написал губернатор в своем Телеграмм-канале.

НОВОСТИ КРАЯ

В ПЯТИГОРСКЕ ОТКРЫЛИ ШКОЛУ КРЕАТИВНЫХ ИНДУСТРИЙ

В столице СКФО в начале учебного года прошла церемония открытия Школы креативных индустрий, которая расположена на площадке детской музыкальной школы имени Сафонова. В церемонии приняли участие губернатор Ставрополья Владимир Владимиров и председатель Комитета Государственной Думы РФ по культуре Ольга Казакова, сообщили в управлении пресс-службы и инфополитики губернатора и правительства СК.

Объект появился благодаря государственной программе РФ «Развитие культуры». Создано пространство, включающее в себя 4 творческие студии с современным специализированным оборудованием. Обучение будет вестись по направлениям: звукорежиссура, современная электронная музыка, фото- и видеопроизводство, анимация и 3D-графика.

Программа обучения рассчитана на два года и сфокусирована на практике, развитии креативного мышления и создании проектов. В школе будут обучаться 80 детей, это ученики 5-11 классов.

– Нашим детям нужно создавать возможности для развития своих талантов. И открытая в Пятигорске Школа креативных индустрий – один из таких шагов, который позволит ребятам прикоснуться к самым лучшим практикам создания художественных произведений, включающим творческую и техническую составляющие. Учащиеся школы получат лучшие условия для раскрытия своих способностей и смогут быть конкурентоспособными на любой творческой площадке в России. Обучение также поможет им в дальнейшем связать свой талант и творчество с профессиональной деятельностью, – прокомментировал Владимир Владимиров.

Фото Управления пресс-службы и инфополитики губернатора и правительства СК

КАЛЕНДАРЬ

9 СЕНТЯБРЯ – День дизайнера-графика
11 СЕНТЯБРЯ – День специалиста органов воспитательной работы
- *Всероссийский День Трезвости*

13 СЕНТЯБРЯ – День парикмахера
- День программиста

14 СЕНТЯБРЯ – День танкиста
- День озера Байкал

14 СЕНТЯБРЯ – Международный день памяти жертв фашизма
15 СЕНТЯБРЯ – День образования санитарно-эпидемиологической службы РФ
- Российский день леса

16 СЕНТЯБРЯ – День IT-профессионалов

25037
4 607023 490113

Отдел рекламы «Кавказской недели», тел. 8 (87922) 6-25-76, e-mail: nedelya@kmv.ru

Газета распространяется по подписке через «Почту России» и в розницу: в киосках «Центро Печать», «Союзпечать», в сети магазинов «Наш» (г. Минеральные Воды), в редакции газеты «Кавказская неделя» (АО «Издательство «Кавказская здравница», г. Минеральные Воды)

ЗАКОНОДАТЕЛЬСТВО

НОВОВВЕДЕНИЯ – СЕНТЯБРЬ 2025

Продолжение. Начало в №36

НАВЯЗЫВАНИЕ УСЛУГ

С 1 сентября 2025 года начали действовать новые правила, которые защищают покупателей от навязывания лишних товаров, услуг или работ. Согласно Федеральному закону от 7 апреля 2025 года № 69-ФЗ продавцам, владельцам онлайн-платформ и исполнителям запрещено автоматически ставить отметки о согласии клиента, выражать согласие от его имени или создавать такие условия, при которых сразу считается, что покупатель не против приобрести дополнительные товары или услуги.

По новым правилам, операторы связи, магазины, банки и другие организации должны получать письменное согласие клиентов на любые дополнительные товары и услуги – на бумаге или в электронном виде. В случае если человек не давал разрешения или ему навязали дополнительные продукты, продавец обязан вернуть деньги в течение трех календарных дней после требования покупателя. При этом именно продавец должен доказать, что согласие действительно было получено.

ОГРАНИЧЕНИЕ НА СНЯТИЕ НАЛИЧНЫХ

С 1 сентября заработали новые ограничения на снятие наличных средств через банкоматы – не более 50 тыс. рублей в сутки. Лимит будет действовать в течение 48 часов с момента запроса на выдачу и затронет операции с любых карт, включая кредитные.

Такие меры не коснутся обычных клиентов: запрет установят только в случаях, если банк заподозрит, что средства обналичивают под влиянием мошенников. Например, человек вдруг пытается снять большую сумму ночью или в новом для себя месте.

При этом финансовая организация обязана связаться с клиентом, чтобы сообщить ему о причине ограничения и убедиться, что тот действует добровольно. Предполагается, что за двое суток потенциальная жертва злоумышленников сможет спокойно обдумать свои действия и не попасться на уловку. Если лимит все же установят, получить наличные деньги можно будет в отделении банка после предъявления паспорта или другого документа, удостоверяющего личность.

Кроме того, в отношении людей, попавших в специальный «список дропперов» – лиц, которые подозреваются в обналичивании чужих средств или сотрудничестве с преступниками, – применяются более жесткие ограничения: они могут снимать с банковского счета не более 100 тыс. рублей в месяц. Данная мера действует с 15 мая 2025 года.

При любых блокировках лучше самостоятельно связаться с банком.

КРЕДИТЫ И ЗАЙМЫ

Банки и микрофинансовые организации **с 1 сентября** должны выдавать большие кредиты с небольшой задержкой – чтобы люди успели обдумать свое решение и могли отказаться от займа, если поймут, что не нуждаются в нем или действуют под давлением мошенников. Норма вводится поправками в законодательство, соответствующий закон № 9-ФЗ был подписан Президентом России 13 февраля 2025 года.

Если человек хочет получить от банка кредит в размере от 50 тыс. до 200 тыс. рублей, то после подписания договора ему необходимо будет подождать четыре часа, прежде чем деньги поступят на счет. При получении большей суммы период охлаждения займет 48 часов.

В случаях, когда банк или МФО выдали деньги раньше, они не могут требовать их возврата, если клиент решит отказаться. Задержка не затронет займы до 50 тыс. рублей, целевые кредиты (на образование, покупку жилья или машины), а также рефинансирование без увеличения долга. Также период ожидания не применяется, если кредит оформляют с поручителями или созаемщиками и у клиента есть сервис «вторая рука».

Кроме того, теперь граждане могут устанавливать самозапрет на кредиты и займы не только через «Госуслуги», но и в МФЦ.

Использованы материалы www.iz.ru

РЕМОНТ мягкой мебели, замена ткани, пружин, поролона. Выезд по КМВ.
Тел. 8-905-449-59-98. РЕКЛАМА

В яблоневый сад ст. Константиновская, **требуется охранник**. График работы и оплата по договоренности.
Тел. 8-928-369-05-28, Владимир. РЕКЛАМА

ИЩУ РАБОТУ по выполнению крыш, навесов, заборов, сварки, кладки, стяжки, бетона, тротуарной плитки, малярки, электрики, водопровода, сантехники, выгребных ям, перебазировки окон ПВХ. Большой опыт.
Тел. 8-961-496-15-36. РЕКЛАМА

РЕКЛАМА в «КН»: тел. 8 (87922) 6-25-76

ЮРИДИЧЕСКАЯ КОНСУЛЬТАЦИЯ

КАКИМИ НАЛОГОВЫМИ ЛЬГОТАМИ МОГУТ ВОСПОЛЬЗОВАТЬСЯ ПЕНСИОНЕРЫ?

Пенсионеры могут воспользоваться налоговыми льготами как до, так и после выхода на пенсию.

На федеральном уровне предоставляются следующие льготы при уплате налогов:

1. Перенос имущественного вычета. Обычно вернуть НДФЛ можно только с года покупки недвижимости, однако пенсионеры имеют право на вычет за три предыдущих года, если он еще не использовался. Например, если пенсионер купит недвижимость в 2025 году, он сможет вернуть НДФЛ с доходов за 2022, 2023 и 2024 годы, если в эти годы был удержан налог.

2. Освобождение от налога на имущество. Льгота распространяется на один объект из каждой категории:

– квартира или ее часть;
– жилой дом или его часть;
– гараж или машино-место;
– хозяйственные постройки площадью до 50 кв. м. на земельных участках;
– творческая мастерская для лиц, занимающихся профессиональной творческой деятельностью.

Если у пенсионера есть несколько объектов из одной категории, налоговая инспекция автоматически применяет льготу к объекту с наибольшим налогом. Можно выбрать льготный объект, отправив уведомление через личный кабинет налогоплательщика.

3. Вычет по налогу на землю предусмотрен на 6 соток с одного земельного участка.

Льготы по имущественным налогам также доступны лицам предпенсионного возраста. Для подтверждения права на льготы можно использовать справку, полученную через «Госуслуги».

4. Льготы по выплатам от работодателей. НДФЛ не удерживается с некоторых выплат от работодателя, где пенсионер трудился или трудится:

– материальная помощь до 4 тыс. рублей в год;
– компенсация санаторных путевок;
– оплата медицинских услуг за счет средств работодателя;
– возмещение стоимости лекарств по назначению врача до 4 тыс. рублей в год;
– единовременная выплата в связи со смертью члена семьи.

Если пенсионер занимается предпринимательской деятельностью, он обязан уплачивать налоги в соответствии с принятой системой налогообложения. В некоторых регионах могут быть предоставлены дополнительные льготы, например, по транспортному налогу. Всю информацию можно проверить с помощью сервиса на сайте ФНС.

Юрист МОБО «Вера, Надежда, Любовь»
Н.А. Свиридова

ВАША ЗАЩИТА

ВМЕСТО ССЫЛКИ

Что можно и что нельзя искать в Интернете через VPN-сервисы, рассказала «Российская газета»

Госдума приняла в третьем чтении законопроект о признании отягчающим обстоятельством использование VPN-сервисов при совершении преступления. Также предусматривается ответственность за рекламу VPN и поиск с его помощью экстремистских материалов.

Нововведения успели вызвать много вопросов. Говорят о «запрете VPN» и штрафах за использование запрещенных соцсетей, однако в документе об этом речи не идет. «Российская газета» разбиралась с экспертами, какие нормы содержатся в законе и как он будет работать.

Закон обязывает владельцев VPN-сервисов взаимодействовать с Роскомнадзором и ограничивать доступ к запрещенным ресурсам. За нарушение требований предусмотрены крупные административные штрафы – до одного миллиона рублей для юридических лиц в случае повторного нарушения.

Глава минцифры Максут Шадаев на заседании Госдумы пояснил, что законопроект сформулирован так, чтобы правонарушение фиксировалось только в случае умышленного доступа к экстремистским материалам через поиск и использование VPN-сервисов. Рядовые пользователи не пострадают, а за доступ в социальные сети наказания не последует. Человек должен будет знать заранее, что запрещенные материалы включены в реестр, и иметь умысел. Наличие такого умысла должны доказать правоохранительные органы.

Он рассказал, что сейчас остро стоит вопрос ограничения доступа к материалам из реестра экстремистских, где сегодня находится около 5,5 тысячи. Именно количество позиций в списке вызвало опасения, что простым интернет-пользователям придется изучить все 5,5 тысячи материалов, чтобы случайно не открыть их.

Окончание на стр. 5

АВТОКЛУБ

ПРОЕЗД ПО ЛЕВОЙ ПОЛОСЕ

Правда ли, что водителей начали наказывать за проезд по левой полосе при свободной правой?

По соцсетям распространяются слухи: якобы водителя оштрафовали за то, что он ехал в левой полосе по дороге при свободных правых рядах. Это фейк, выяснила «Российская газета».

Действительно, Правилами дорожного движения запрещается занимать левую полосу при свободных правых полосах. Для легковушек на загородных дорогах. Более того, за такое нарушение у нас даже предусмотрено наказание. Причем совсем не дешевое. А именно 2250 рублей штрафа. С уплатой в 30 суток – со скидкой 25% – 1687,5 рубля.

Но, как выяснилось, этот штраф на дорогах не работает. Дело в том, что камеры, как подтвердили «РГ» «МВС Труп», которая является оператором фотовидеофиксации в Подмосковье и других регионах, эти фотоустройства на выявление такого нарушения не работают.

Кроме того, эта компания установила, что данный водитель попался на камеру не за то, что ехал по левой полосе при свободных правых, а за то, что двигался по обочине, объезжая пробку. Остальное – видеомонтаж.

Кстати, с грузовиками в этом смысле все еще сложнее. Согласно правилам, они не могут ехать дальше второго ряда. В крайнем случае они могут въехать в самый левый ряд для поворота налево или разворота. Но ведь они двигаются в левых полосах, нарушая правила, и создают проблемы другим автомобилистам.

Использованы материалы «Российской газеты»

КОШЕЛЕК

ВВЕДЕНЫ ЛЬГОТЫ НА ДАРЕНИЕ КВАРТИР РОДСТВЕННИКАМ

Поправки в Налоговый кодекс РФ расширили перечень льгот нотариата для граждан.

Теперь при удостоверении договоров дарения недвижимого имущества в пользу близких родственников предоставляется льгота 50% на оплату федерального тарифа.

Как пояснили «Российской газете» в Федеральной нотариальной палате, речь идет о супругах, родителях, детях, бабушках и дедушках, внуках, братьях и сестрах.

«Федеральный тариф на сделки, подлежащие обязательному нотариальному удостоверению, составляет 0,5% от суммы договора и не может превышать 20 000 рублей. Данный тариф един для всех субъектов РФ, – рассказывают в нотариате. – Плюс к этому оплачивается региональный тариф, который в каждом регионе устанавливается отдельно».

Например, для близких родственников в Москве в 2025 году он составляет 7000 рублей. «В итоге дарение близкому родственнику даже самой дорогой столичной недвижимости обойдется человеку не более чем в 17 000 рублей: 10 000 федеральный тариф (с учетом льготы в 50%) и 7000 – региональный», – пояснили эксперты «Российской газете».

МОШЕННИКИ

НАЛОГОВЫЙ ВЫЧЕТ ПО ТЕЛЕФОНУ?

В последнее время участились случаи когда мошенники звонят по телефону гражданам, представляются сотрудниками налоговой и предлагают оформить вычет на лекарства.

Как сообщил налоговый консультант «АиФ», Налоговые органы гражданам не звонят, не напоминают о задолженностях и не предлагают ничего оформить. Связаться по телефону налоговая может в исключительных случаях, а оформить вычет человек может только по собственной инициативе. Если вам кто-то позвонил, представился сотрудником ФНС и начал что-то предлагать или пугать, что счета заблокируют, если вы сейчас же не оплатите долг, знайте, что это мошенники. Лучше положить трубку и на всякий случай сразу связаться с налоговой инспекцией.

Проверить и оплатить задолженность самостоятельно можно на сайте ФНС, оформить вычет – на «Госуслугах».

ПОНЕДЕЛЬНИК – 15 СЕНТЯБРЯ

ДОМАШНИЙ

6.30, 4.55 «6 кадров» 16+
6.55, 6.05 По делам несовершеннолетних 16+
8.00, 5.15 Давай разведемся! 16+
9.00, 2.25 Тест на отцовство 16+
11.10, 23.00 Д/с «Понять. Простить» 16+
12.10, 0.05 Д/с «Порча» 16+
13.15, 1.05 Д/с «Знахарка» 16+
13.45, 1.30 Д/с «Верну любимого» 16+
14.20, 2.00, 4.05 Документальные сериалы 16+
14.55 Х/ф **«КАК ИЗБАВИТЬСЯ ОТ НЕВЕСТКИ ЗА 10 ДНЕЙ»** 16+
19.00 Х/ф **«ПОБЕДА ЛЮБВИ»** 16+

ТВЦ

6.00 «Настроение»
8.10 «Смех, дрожь и видео» 16+
8.50 Х/ф **«ПСИХОЛОГИЯ ПРЕСТУПЛЕНИЯ. Туфелька не для Золушки»** 16+
10.45, 17.35, 0.30 «Петровка, 38» 16+
10.55 «Городское собрание» 12+
11.30, 14.30, 17.50, 22.00 События
11.50 Х/ф **«КТО ПОЙМАЛ БУКЕТ НЕВЕСТЫ»** 12+
13.45, 4.55 «Мой герой» 12+
14.50 Город новостей
15.05, 2.45 Х/ф **«ВЕРА БОЛЬШЕ НЕ ВЕРИТ»** 12+
17.05 «Фактор безопасности» 12+
18.15 Х/ф **«ЧИСТОСЕРДЕЧНОЕ ПРИЗВАНИЕ»** 12+
22.35 Спецрепортаж 16+
23.10 «Знак качества» 16+
0.00 События. 25-й час
0.40 Д/ф «Тайная комната. Свадебный переполох» 16+
1.25 Прощание 16+
2.05 Хроники московского быта 16+
4.10 Д/ф «Александр Кайдановский. По лезвию бритвы» 16+
5.30 Д/с «Большое кино» 16+

СТС

6.00 М/с «Машкины страшилки» 0+
6.05 М/с «Маша и медведь» 0+
8.15 Т/с **«ПАПИНЫ ДОЧКИ. НОВЫЕ»** 12+
11.30 «Прятки» 16+
12.45 Остров сокровищ. Знаки судьбы 16+
14.55 Х/ф **«ВАВИЛОН Н. Э»** 16+
17.00, 17.30, 18.00, 18.30 Т/с **«МИТРИЧ»** 16+
19.00 Х/ф **«КРУИЗ ПО ДЖУНГЛЯМ. ТАЙНА ВАЛЬ-ВЕРДЕ»** 16+
21.05 Х/ф **«КРАСОТКА НА ВСЮ ГОЛОВУ»** 16+
23.25 Х/ф **«ЧЕГО ХОТЯТ ЖЕНЩИНЫ?»** 18+
1.50 Х/ф **«ИСКУССТВО ПО ПОНЯТИЯМ»** 18+
3.20 Импровизаторы 16+
4.50 М/с «Три кота» 0+

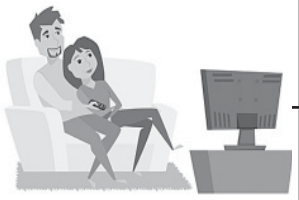

ТНТ

7.00, 6.00 «Утро ТНТ»-2025 16+
8.00 «Однажды в России» 16+
9.00 «Большой куш. Бангкок» 16+
11.30, 12.00, 12.30, 13.00, 13.30, 14.00, 14.30, 15.00, 15.30 Т/с **«ИНТЕРНЫ»** 16+
16.00, 16.30, 17.00, 17.30, 18.00, 18.30, 19.00, 19.30, 20.00, 20.25 Т/с **«ПЕРВОКУРСНИЦЫ»** 16+
20.50, 21.15 Т/с **«УНИВЕР. МОЛОДЫЕ»** 16+
21.40 Х/ф **«ТАКСИ-2»** 12+
23.25 Х/ф **«ГОНКА»** 18+
1.50 Х/ф **«АДАМ И ЕВА»** 12+
3.15, 4.05, 4.55, 5.40 «Однажды в России. Спецдайджесты-2023» 16+

ТВ3

6.00, 5.15 Мультфильмы 0+
8.15 М/с «Леди Баг и Супер-Кот» 6+
8.45, 9.15, 15.30, 16.00, 16.30, 17.00, 17.30 Д/с «Слепая» 16+
9.45, 10.20, 11.00, 11.30, 12.00, 12.40, 13.15, 13.45, 14.15, 15.00 Гадалка 16+
18.00, 19.00, 20.00, 21.00, 22.00 Т/с **«СКОРАЯ ПОМОЩЬ»** 16+
23.00 Х/ф **«ПРОКЛЯТИЕ АРТУРА»** 18+
1.00 Кадони шоу 16+
1.45 Экстра такси 16+
2.15, 3.00, 3.45, 4.30 Т/с **«ПЕНСИЛЬВАНИЯ»** 16+

МАТЧ!

6.00 «Лучшие из лучших» 12+
6.30 «Все о главном» 12+
7.00, 9.00, 11.55 Новости 0+
7.05, 16.30, 23.45 Все на Матч!
9.05 Лица страны 12+
9.25 «Команда мечты» 12+
10.30, 0.55 Футбол. МИР Российская Премьер-Лига. Обзор тура 6+
11.35 Спецрепортаж 12+
12.00 Есть тема!
13.30 Легкая атлетика. Чемпионат мира
16.55 Футбол. «Уфа» - «Урал» (Екатеринбург). Лига Пари
19.00 Борьба. Чемпионат мира
20.40 Громко
21.35 Футбол. «Комо» - «Дженоа». Чемпионат Италии
1.55 Легкая атлетика. Чемпионат мира 6+
3.55 Новости 0+
4.00 Борьба. Чемпионат мира 12+

★ ЗВЕЗДА

5.10 Т/с **«БОЕВАЯ ЕДИНИЧКА»** 16+
7.00 Сегодня утром 12+
9.00, 13.00, 17.00, 19.00 Новости дня 16+
9.15, 21.00 «Открытый эфир» 16+
11.00 Д/с «Эволюция оружия: испытание боем» 16+
12.00, 13.25 Х/ф **«ВОЗВРАЩЕНИЕ «СВЯТОГО ЛУКИ»** 12+
14.25, 15.05, 17.15 Х/ф **«МАРШ-БРОСОК. ОСОБЫЕ ОБСТОЯТЕЛЬСТВА»** 16+
15.00 Военные новости 16+
18.50 Спецрепортаж 16+
19.55 «По горячим следам» 16+
20.10 Скрытые угрозы 16+
22.45 Между тем 12+
23.15 Х/ф **«АЛЬБА РЕГИЯ»** 12+
1.05 Х/ф **«МАФИЯ БЕССМЕРТНА»** 16+
2.35 Х/ф **«СОЛЕНЫЙ ПЕС»** 12+

ВТОРНИК – 16 СЕНТЯБРЯ

ДОМАШНИЙ

6.30, 5.35 По делам несовершеннолетних 16+
8.00, 4.45 Давай разведемся! 16+
9.00, 2.20 Тест на отцовство 16+
11.10, 22.55 Д/с «Понять. Простить» 16+
12.10, 0.00 Д/с «Порча» 16+
13.15, 1.00 Д/с «Знахарка» 16+
13.45, 1.25 Д/с «Верну любимого» 16+
14.20, 1.55, 4.00 Документальные сериалы 16+
14.55 Х/ф **«ОГОНЬ В МОЕЙ ДУШЕ»** 16+
19.00 Х/ф **«ЛЮБОВЬ ПО ПРИНУЖДЕНИЮ»** 16+

ТВЦ

6.00 «Настроение»
8.15 «Доктор И...» 16+
8.40 Х/ф **«ПСИХОЛОГИЯ ПРЕСТУПЛЕНИЯ. Красное на белом»** 16+
10.40, 4.15 Д/ф «Актерские драмы. Отравленные любовью» 16+
11.30, 14.30, 17.50, 22.00 События
11.50 Х/ф **«АКТЕРЫ ЗАТОНУВШЕГО ТЕАТРА»** 12+
13.45, 4.55 «Мой герой» 12+
14.50 Город новостей
15.05, 2.45 Х/ф **«ВЕРА БОЛЬШЕ НЕ ВЕРИТ В РОМАНТИКУ»** 12+
17.00 Прощание 16+
18.15 Х/ф **«ЧИСТОСЕРДЕЧНОЕ ПРИЗВАНИЕ-2»** 12+
22.35 «Закон и порядок» 16+
23.10, 1.25, 2.05 Документальные фильмы 16+
0.00 События. 25-й час
0.30 «Петровка, 38» 16+
0.45 Хроники московского быта 12+
5.30 Д/с «Большое кино» 16+

СТС

6.00 М/с «Машкины страшилки» 0+
6.05 М/с «Маша и медведь» 0+
8.20 Т/с **«ПАПИНЫ ДОЧКИ. НОВЫЕ»** 12+
12.40 Х/ф **«БЕЛЛЬ И СЕБАСТЬЯН. НОВОЕ ПОКОЛЕНИЕ»** 12+
14.40 Х/ф **«КРАСОТКА НА ВСЮ ГОЛОВУ»** 16+
17.00, 17.30, 18.00, 18.30 Т/с **«МИТРИЧ»** 16+
19.00 Х/ф **«ЧЕГО ХОТЯТ ЖЕНЩИНЫ?»** 16+
21.35 Х/ф **«МУЖЧИНА НАРАСХВАТ»** 16+
23.40 Х/ф **«НЯНЬКА ПО ВЫЗОВУ»** 18+
1.35 Х/ф **«МАЖОРЫ НА МЕЛИ»** 16+
3.00 Т/с **«СЕНЯ-ФЕДЯ»** 16+
5.20 М/с «Три кота» 0+

ТНТ

7.00, 6.00 «Утро ТНТ»-2025 16+
8.00, 8.30, 9.00, 9.30, 10.00, 10.30, 11.00, 11.30, 12.00, 12.30, 13.00, 13.30, 14.00, 14.30, 15.00, 15.30, 16.00, 16.30 Т/с **«ИНТЕРНЫ»** 16+
17.00, 17.30, 18.00, 18.30, 19.00, 19.30, 20.00, 20.25 Т/с **«ПЕРВОКУРСНИЦЫ»** 16+
20.50, 21.15 Т/с **«УНИВЕР. МОЛОДЫЕ»** 16+
21.40 Х/ф **«ТАКСИ-3»** 12+
23.25 Х/ф **«ТАКСИ-2»** 12+
1.05 Х/ф **«РЕАЛЬНЫЕ УПЫРИ»** 18+
2.40, 3.30, 4.15, 5.00, 5.45 «Однажды в России. Спецдайджесты-2023» 16+

ТВ3

6.00, 5.45 Мультфильмы 0+
8.15 М/с «Леди Баг и Супер-Кот» 6+
8.45, 9.15, 15.30, 16.00, 16.30, 17.00, 17.30 Д/с «Слепая» 16+
9.45, 10.20, 11.00, 11.30, 12.00, 12.40, 13.15, 13.45, 14.15, 15.00 Гадалка 16+
18.00, 19.00, 20.00, 21.00, 22.00 Т/с **«СКОРАЯ ПОМОЩЬ»** 16+
23.00 Х/ф **«ПРОКЛЯТИЕ: ОБИТЕЛЬ СМЕРТИ»** 18+
1.00, 1.45, 2.30, 3.15, 4.00, 4.45 Т/с **«ПЕНСИЛЬВАНИЯ»** 16+

МАТЧ!

6.00 «Лучшие из лучших» 12+
6.30 «Наши иностранцы» 12+
7.00, 9.00, 11.55 Новости 0+
7.05, 22.45 Все на Матч!
9.05, 11.35 Спецрепортаж 12+
9.25 «Команда мечты» 12+
10.30 Профессиональный бокс. Д. Лебедев - Дж. Тони 16+
12.00 Есть тема!
13.30 Легкая атлетика. Чемпионат мира
16.25 Футбол. «Оренбург» - «Рубин» (Казань). Fonbet Кубок России.
18.30 Футбол. «Акрон» (Тольятти) - «Локомотив» (Москва). Fonbet Кубок России.
20.45 Футбол. «Пари НН» (Нижний Новгород) - «Динамо» (Махачкала). Fonbet Кубок России.
0.30 Смешанные единоборства. Б. Мухаммад - Дж. Делла Маддалена. UFC 16+
1.55 Легкая атлетика. Чемпионат мира 6+
3.55 Новости 0+
4.00 Борьба. Чемпионат мира 12+

★ ЗВЕЗДА

3.50 Х/ф **«МАРШ-БРОСОК. ОСОБЫЕ ОБСТОЯТЕЛЬСТВА»** 16+
7.00 Сегодня утром 12+
9.00, 13.00, 17.00, 19.00 Новости дня 16+
9.15, 21.00 «Открытый эфир» 16+
11.00 Д/с «Эволюция оружия: испытание боем» 16+
11.50, 13.25 Х/ф **«ЧЕРНЫЙ ПРИНЦ»** 12+
14.10, 15.05, 17.15 Х/ф **«МАРШ-БРОСОК. ОХОТА НА «ОХОТНИКА»** 16+
15.00 Военные новости 16+
18.50 Спецрепортаж 16+
19.55 «По горячим следам» 16+
20.10, 2.40, 3.15 Документальные сериалы 16+
22.45 Между тем 12+
23.15 Х/ф **«ПОСЛЕДНИЙ ПОБЕГ»** 12+
1.10 Х/ф **«ЛЕКАРСТВО ПРОТИВ СТРАХА»** 12+

СРЕДА – 17 СЕНТЯБРЯ

ДОМАШНИЙ

6.30, 6.05 По делам несовершеннолетних 16+
7.30, 5.15 Давай разведемся! 16+
8.30, 2.20 Тест на отцовство 16+
10.40, 22.55 Д/с «Понять. Простить» 16+
11.40, 0.00 Д/с «Порча» 16+
12.45, 1.00 Д/с «Знахарка» 16+
13.20, 13.50, 1.25, 1.55, 4.00 Документальные сериалы 16+
14.25 Гармоничная женщина 16+
14.40 Х/ф **«ТАЙНЫЙ ДНЕВНИК МОЕЙ СЕСТРЫ»** 16+
19.00 Х/ф **«ПОД МАСКОЙ ЛЮБВИ»** 16+
4.50 «6 кадров» 16+

ТВЦ

6.00 «Настроение»
8.15 «Доктор И...» 16+
8.45 Х/ф **«ЧТО ОН СКАЗАЛ?»** 16+
10.40, 4.20 Д/ф «Актерские драмы. Кто сыграет злодея?» 16+
11.30, 14.30, 17.50, 22.00 События
11.50 Х/ф **«ПОКОПАЙТЕСЬ В МОЕЙ ПАМЯТИ»** 12+
13.45, 4.55 «Мой герой» 12+
14.50 Город новостей
15.05, 2.50 Х/ф **«ВЕРА БОЛЬШЕ НЕ ВЕРИТ В ПРИМЕТЫ»** 16+
16.55 Прощание 16+
18.15 Х/ф **«ЧИСТОСЕРДЕЧНОЕ ПРИЗВАНИЕ-3»** 12+
22.35 «Хватит слухов!» 16+
23.10 Хроники московского быта 16+
0.00 События. 25-й час
0.30 «Петровка, 38» 16+
0.45 Д/ф «Следствие ведет КГБ. Словарь шпиона» 16+
1.25 «Знак качества» 16+
2.10 Мифы о еде 16+
5.30 Д/с «Большое кино» 16+

СТС

6.00 М/с «Машкины страшилки» 0+
6.05 М/с «Маша и медведь» 0+
8.30 Т/с **«ПАПИНЫ ДОЧКИ. НОВЫЕ»** 12+
12.45 Х/ф **«РЫЖИЙ ПЕС»** 16+
14.40 Х/ф **«ДАЛЬНИЙ КОСМОС»** 16+
17.00, 17.30, 18.00, 18.30 Т/с **«МИТРИЧ»** 16+
19.00 Х/ф **«ХОЛОП ИЗ ПАРИЖА»** 16+
21.20 Х/ф **«ПЛЮС ОДИН»** 16+
23.20 Х/ф **«МОЙ ЛУЧШИЙ ЛЮБОВНИК»** 16+
1.20 Премьера. Кино в деталях с Федором Бондарчуком 18+
2.10 Х/ф **«Я ХОЧУ! Я БУДУ!»** 12+
3.35 Т/с **«СЕСТРЫ»** 16+
5.00 М/с «Три кота» 0+

ТНТ

7.00, 6.10 «Утро ТНТ»-2025 16+
8.00 «Кто куда» 16+
8.30, 9.00, 9.30, 10.00, 10.30, 11.00, 11.30, 12.00, 12.30, 13.00, 13.30, 14.00, 14.30, 15.00, 15.30, 16.00, 16.30 Т/с **«ИНТЕРНЫ»** 16+
17.00, 17.30, 18.00, 18.30, 19.00, 19.30, 20.00, 20.25 Т/с **«ПЕРВОКУРСНИЦЫ»** 16+
20.50, 21.15 Т/с **«УНИВЕР. МОЛОДЫЕ»** 16+
21.40 Х/ф **«ТАКСИ-4»** 16+
23.35 Х/ф **«ТАКСИ-3»** 12+
1.10 Х/ф **«ПЯТЬДЕСЯТ ОТТЕНКОВ ЧЕРНОГО»** 18+
2.40, 3.30, 4.15, 5.05, 5.50 «Однажды в России. Спецдайджесты-2023» 16+

ТВ3

6.00 Мультфильмы 0+
8.15 М/с «Леди Баг и Супер-Кот» 6+
8.45, 9.15, 15.30, 16.00, 16.30, 17.00, 17.30 Д/с «Слепая» 16+
9.45, 10.20, 11.00, 11.30, 12.00, 12.40, 13.15, 13.45, 14.15, 15.00 Гадалка 16+
18.00, 19.00, 20.00, 21.00, 22.00 Т/с **«СКОРАЯ ПОМОЩЬ»** 16+
23.00 Х/ф **«ДРУГИЕ: ПРОКЛЯТИЕ КУКУШКИ»** 18+
1.15, 2.00, 2.45, 3.30, 4.15, 5.00 Т/с **«ПЕНСИЛЬВАНИЯ»** 16+

МАТЧ!

6.00 «Лучшие из лучших» 12+
6.30 «Голевая неделя. РФ» 6+
7.00, 9.00, 11.55, 16.30 Новости 0+
7.05, 16.35, 22.45 Все на Матч!
9.05, 11.35 Спецрепортаж 12+
9.25 «Команда мечты» 12+
10.30 Смешанные единоборства. UFC. Петр Ян 16+
12.00 Есть тема!
13.30 Легкая атлетика. Чемпионат мира
17.45 Футбол. «Крылья Советов» (Самара) - «Краснодар». Fonbet Кубок России.
20.00 Футбол. «Зенит» (Санкт-Петербург) - «Ахмат» (Грозный). Fonbet Кубок России.
0.30 Профессиональный бокс. А. Гатти - М. Уорд 16+
1.55 Легкая атлетика. Чемпионат мира 6+
3.55 Новости 0+
4.00 Борьба. Чемпионат мира 12+

★ ЗВЕЗДА

3.35 Х/ф **«МАРШ-БРОСОК. ОХОТА НА «ОХОТНИКА»** 16+
7.00 Сегодня утром 12+
9.00, 13.00, 17.00, 19.00 Новости дня 16+
9.15, 21.00 «Открытый эфир» 16+
11.00, 20.10 Документальные сериалы 16+
11.50, 18.50 Спецрепортаж 16+
12.05, 19.55 «По горячим следам» 16+
12.20, 13.25 Х/ф **«ВЕРСИЯ ПОЛКОВНИКА ЗОРИНА»** 12+
14.40, 15.05, 17.15, 3.50 Т/с **«СМЕРТЕЛЬНАЯ СХВАТКА»** 16+
15.00 Военные новости 16+
22.45 Между тем 12+
23.15 Х/ф **«ПЛАТА ЗА ПРОЕЗД»** 16+
1.10 Х/ф **«МИГ УДАЧИ»** 12+
2.20 Х/ф **«ПОСЛЕДНИЙ ПОБЕГ»** 12+

ЧЕТВЕРГ – 18 СЕНТЯБРЯ

ДОМАШНИЙ

6.30, 6.05 По делам несовершеннолетних 16+
8.00, 5.15 Давай разведемся! 16+
9.00, 2.25 Тест на отцовство 16+
11.10, 23.00 Д/с «Понять. Простить» 16+
12.10, 0.05 Д/с «Порча» 16+
13.15, 1.05 Д/с «Знахарка» 16+
13.45, 1.30 Д/с «Верну любимого» 16+
14.20, 2.00, 4.05 Документальные сериалы 16+
14.55 Х/ф **«ВРЕМЯ ПРОЩАТЬ»** 16+
19.00 Х/ф **«СЛЕПАЯ ЛЮБОВЬ»** 16+
4.55 «6 кадров» 16+

ТВЦ

6.00 «Настроение»
8.10 «Доктор И...» 16+
8.40 Х/ф **«ПОСЛЕДНИЙ ДОВОД»** 12+
10.35, 4.15 Д/ф «Актерские драмы. Приказано полюбить» 16+
11.30, 14.30, 17.50, 22.00 События
11.50 Х/ф **«ПРИГЛАСИ В ДОМ ПРИЗРАКА»** 12+
13.45, 4.55 «Мой герой» 12+
14.50 Город новостей
15.05, 2.50 Х/ф **«ВЕРА БОЛЬШЕ НЕ ВЕРИТ В ПРИМЕТЫ»** 16+
16.55 Прощание 16+
18.15 Х/ф **«ЧИСТОСЕРДЕЧНОЕ ПРИЗВАНИЕ-4»** 16+
22.35 «10 самых...» 16+
23.10 Д/ф «Актерские драмы. Герой на час» 16+
0.00 События. 25-й час
0.30 «Петровка, 38» 16+
0.45, 1.25, 2.05 Документальные фильмы 16+
5.30 Д/с «Большое кино» 16+

СТС

6.00 М/с «Машкины страшилки» 0+
6.05 М/с «Маша и медведь» 0+
8.25 Т/с **«ПАПИНЫ ДОЧКИ. НОВЫЕ»** 12+
12.10 Х/ф **«ПРИ ЧЕМ ТУТ ЛЮБОВЬ?»** 16+
14.35 Х/ф **«КОСМОС МЕЖДУ НАМИ»** 16+
17.00, 17.30, 18.00, 18.30 Т/с **«МИТРИЧ»** 16+
19.00 Х/ф **«ПАПЫ ПРОТИВ МАМ»** 12+
21.00 Х/ф **«Я БОГИНЯ»** 16+
23.00 Х/ф **«ОБЕ ДВЕ»** 12+
1.05 Х/ф **«14+. ПРОДОЛЖЕНИЕ»** 12+
3.05 Т/с **«МЕТОД ЛАВРОВОЙ-2»** 16+
5.30 М/с «Три кота» 0+

ТНТ

7.00, 6.00 «Утро ТНТ»-2025 16+
8.00, 8.30, 9.00, 9.30, 10.00, 10.30, 11.00, 11.30, 12.00, 12.30, 13.00, 13.30, 14.00, 14.30, 15.00, 15.30, 16.00, 16.30 Т/с **«ИНТЕРНЫ»** 16+
17.00, 17.30, 18.00, 18.30, 19.00, 19.30, 20.00, 20.25 Т/с **«ПЕРВОКУРСНИЦЫ»** 16+
20.55, 21.25 Т/с **«УНИВЕР. МОЛОДЫЕ»** 16+
23.55 Х/ф **«ТАКСИ-4»** 16+
1.30 Х/ф **«РЕИНКАРНАЦИЯ»** 18+
3.35, 4.20, 5.05, 5.50 «Однажды в России. Спецдайджесты-2023» 16+

ТВ3

6.00, 5.45 Мультфильмы 0+
8.15 М/с «Леди Баг и Супер-Кот» 6+
8.45, 9.15, 15.30, 16.00, 16.30, 17.00, 17.30 Д/с «Слепая» 16+
9.45, 10.20, 11.00, 11.30, 12.00, 12.40, 13.15, 13.45, 14.15, 15.00 Гадалка 16+
18.00, 19.00, 20.00, 21.00, 22.00 Т/с **«СКОРАЯ ПОМОЩЬ»** 16+
23.00 Х/ф **«НЕКРОМАНТ»** 18+
1.00, 2.00, 2.45, 3.30, 4.15, 5.00 Т/с **«ПЕНСИЛЬВАНИЯ»** 16+

МАТЧ!

6.00 «Лучшие из лучших» 12+
6.30 «Третий тайм» 12+
7.00, 9.00, 11.55, 16.30 Новости 0+
7.05, 16.35, 22.45 Все на Матч!
9.05 Спецрепортаж 12+
9.25 «Команда мечты» 12+
9.55 Боулинг. BetBoom Кубок КЛБ. Про-тур
12.00 Есть тема!
13.30 Легкая атлетика. Чемпионат мира
17.45 Автоспорт. Российская серия кольцевых гонок. Казань ринг 6+
18.15 Футбол. ЦСКА - «Балтика» (Калининградская область). Fonbet Кубок России.
20.30 Футбол. «Спартак» (Москва) - «Ростов» (Ростов-на-Дону). Fonbet Кубок России.
0.30 Смешанные единоборства. И. Топурия - Ч. Оливейра. UFC 16+
1.55 Легкая атлетика. Чемпионат мира 6+
3.55 Новости 0+
4.00 Борьба. Чемпионат мира 12+
6.00 «Лучшие из лучших» 12+

★ ЗВЕЗДА

5.20 Т/с **«СМЕРТЕЛЬНАЯ СХВАТКА»** 16+
7.00 Сегодня утром 12+
9.00, 13.00, 17.00, 19.00 Новости дня 16+
9.15, 21.00 «Открытый эфир» 16+
11.00 Д/с «Эволюция оружия: испытание боем» 16+
11.50, 13.25 Х/ф **«ОПАСНЫЕ ГАСТРОЛИ»** 12+
14.00, 15.05, 17.15, 4.35 Т/с **«ПОСЛЕДНИЙ БРОНЕПОЕЗД»** 16+
15.00 Военные новости 16+
18.50 Спецрепортаж 16+
19.55 «По горячим следам» 16+
20.10 «Код доступа» 12+
22.45 Между тем 12+
23.15 Х/ф **«БАЛЛАДА О ДОБЛЕСТНОМ РЫЦАРЕ АЙВЕНГО»** 12+
1.10 Д/ф «Спектакль по имени «Жизнь». Борис Хмельницкий» 12+
1.40 Х/ф **«ПЕРЕД РАССВЕТОМ»** 16+
3.05 Х/ф **«САМАЯ ДЛИННАЯ СОЛОМИНКА...»** 12+

Обращаем ваше внимание: телеканалы могут вносить изменения в сетку вещания. Редакция за изменения в программе ответственности не несет.

ПЯТНИЦА – 19 СЕНТЯБРЯ

1

5.00 Доброе утро
9.00, 12.00, 15.00 Новости (с субтитрами) 16+
9.20 «Модный приговор» 0+
10.10 «Жить здорово!» 16+
11.00, 12.15 «Время покажет» 16+
14.00, 17.00 «Большая игра» 16+
15.15 «Давай поженимся!» 16+
16.05 «Мужское / Женское» 16+
18.00 Вечерние Новости (с субтитрами) 16+
18.40 Человек и закон 16+
19.45 «Поле чудес» 16+
21.00 «Время» 16+
21.45 «Голос. Дети». Новый сезон 0+
23.25 Д/ф «Азнавур глазами Шарля» 16+
0.45 ПОДКАСТ.ЛАБ 16+

РОССИЯ 1

5.00 Утро России
9.00, 11.00, 14.00, 16.30, 20.00 Вести 16+
9.30 Местное время 16+
9.55 О самом главном 12+
11.30, 21.10 Вести. Местное время 16+
12.00, 18.00 «60 минут» 12+
14.30 Т/с **«ТАЙНЫ СЛЕДСТВИЯ»** 16+
17.00 Прямой эфир 16+
21.30 «Ну-ка, все вместе!» 12+
23.55 «Истории Большой Страны» 12+
0.55 Х/ф **«ПРОВИНЦИАЛКА»** 12+

ДЕЛАЙТЕ БИЗНЕС С НАМИ!
Отдел рекламы «Кавказской недели», тел.: 8 (87922) 6-25-76, 6-24-46 (доб. 1); e-mail: nedelya@kmv.ru

РОССИЯ К

6.30 Диалоги о животных
7.20, 13.00 Театральная летопись
7.45 Д/ф «Аббатство Клюни: Второй Рим»
8.40 Д/с «Рассекреченная история»
9.10, 22.00 Х/ф **«ЮЛИЙ ЦЕЗАРЬ»**
10.00, 12.30, 17.00, 19.30, 23.45 Новости культуры
10.20 Д/ф «Герои и предатели»
12.00 Открытая книга
13.30 Спектакль **«ПЕРЕД ЗАХОДОМ СОЛНЦА»**
15.20, 21.30 Д/ф «Роман в камне»
15.50 «Энигма»
16.30 Письма из провинции
17.15 Д/с «Хождение Кутузова за море»
17.45 Международный юношеский телевизионный конкурс музыкантов «Санкт-Петербургский Олимп». Лауреаты
18.45 Д/с «М.И.Ф»
19.45, 1.40 Д/с «Искатели»
20.35 Линия жизни
22.45 «2 Верник 2»
0.00 Х/ф **«НАНКИНСКИЙ ПЕЙЗАЖ»**
2.25 М/ф «Перевал»

НТВ

4.55 Т/с **«МОРСКИЕ ДЬЯВОЛЫ. ВЕКТОР АТАКИ»** 16+
6.30 «Утро. Самое лучшее» 16+
8.00, 10.00, 13.00, 16.00, 19.00 «Сегодня»
8.25 Д/с «Мои университеты. Будущее за настоящим» 6+
9.25, 10.35 Т/с **«МОРСКИЕ ДЬЯВОЛЫ»** 16+
11.05 Т/с **«МОРСКИЕ ДЬЯВОЛЫ. ПОЛЯРНЫЙ КОНВОЙ»** 16+
13.25 «Чрезвычайное происшествие»
14.00 «Место встречи»
16.45 «ДНК» 16+
17.55 «Жди меня» 12+
20.00 Т/с **«СТРАЖНИК»** 16+
22.10 Т/с **«ВАРЯГИ»** 16+
0.20 Своя правда 16+
2.15 «Захар Прилепин. Уроки русского» 12+
2.45 «Квартирный вопрос» 0+
3.35 Т/с **«АГЕНТСТВО СКРЫТЫХ КАМЕР»** 16+

ОТР

6.00, 8.30, 17.30 Новости 16+
6.30, 17.45 Прямой эфир 16+
7.00, 17.00 Актуальное интервью 12+
7.30,18.15 Око государево 16+
7.45 За здоровье 16+
8.45 Дзержинского, 102 16+
9.00, 9.30, 10.00, 10.50, 12.00, 13.00, 15.00, 20.00 Новости 16+
9.05, 9.35, 10.05 ОТРажение 12+
11.00 «Человек и судьба» 12+
11.25 «Почитаем!» 12+
11.45 «Нескучное дело» 12+
12.05, 13.10 ОТРажение 12+
15.15, 3.35 Х/ф **«МЕРТВЫЕ ДУШИ»** 12+
18.30 А что там есть 16+
20.15 Календарь 6+
20.45 «Ректорат» 12+
21.25 Х/ф **«БЕДНЫЙ, БЕДНЫЙ ПАВЕЛ»** 12+
23.05 Х/ф **«ПЕРЕЛЕТНЫЕ ПТИЦЫ»** 18+
1.15 Х/ф **«ПОСЕТИТЕЛЬ МУЗЕЯ»** 18+
5.05 «Большая страна» 12+

5 Санкт-Петербург

5.00, 9.00, 13.00, 17.00 Известия 16+
5.25, 6.05, 6.50, 7.35, 9.30, 10.20, 11.15, 12.05, 13.30, 14.20, 15.15, 16.05 Т/с **«НАШ СПЕЦНАЗ-3»** 16+
8.30 Ваше здоровье! 12+
17.30, 18.20, 19.25, 20.25, 21.35, 22.20 Т/с **«СЛЕД»** 16+
23.10 Светская хроника 16+
0.10, 1.00 Они потрясли мир 16+
1.40, 2.20, 3.05, 3.45, 4.25 Т/с **«УСЛОВНЫЙ МЕНТ-2»** 16+

СУББОТА – 20 СЕНТЯБРЯ

1

6.00 Доброе утро. Суббота
9.45 «Слово пастыря» 0+
10.00, 12.00 Новости (с субтитрами) 16+
10.15 Д/ф «Одна счастливейшая жизнь» 12+
11.05 «Вспомнить все» 12+
12.15 Поехали! 12+
13.05 Х/ф **«УКРОЩЕНИЕ ОГНЯ»** 12+
16.15 Д/ф «Огневое превосходство Аркадия Шипунова» 12+
17.05 «Кто хочет стать миллионером?» 12+
18.00 Вечерние Новости (с субтитрами) 16+
18.20, 0.20 «Пусть говорят». Специальный выпуск 16+
20.00 «Время». Специальный выпуск
20.30 Международный музыкальный конкурс «Интервидение»
1.25 ПОДКАСТ.ЛАБ 16+

РОССИЯ 1

5.00 Утро России. Суббота
8.00 Местное время. Суббота
8.35 «По секрету всему свету»
9.00 «Формула еды» 12+
9.25 «Пятеро на одного»
10.10 Сто к одному
11.00, 14.00, 17.30, 20.00 Вести 16+
11.30 «Наши. Военкоры» 12+
12.00 «Доктор Мясников» 12+
13.00 Большие перемены
14.30 «Юмор! Юмор! Юмор!!!» 16+
17.50 «Привет, Андрей!» 12+
20.50 Вести. Местное время 16+
21.00 Х/ф **«ДАНИЛОВСКИЙ ТУПИК»** 16+
0.50 Х/ф **«НЕСЧАСТНЫЙ СЛУЧАЙ»** 12+

РОССИЯ К

6.30 М/ф «Загадочная планета». «Королевские зайцы». «Сказка сказывается»
7.30 Х/ф **«ТИМУР И ЕГО КОМАНДА»**
8.50 Мы - грамотеи!
9.30 Х/ф **«СТАКАН ВОДЫ»**
11.40 Черные дыры. Белые пятна
12.20 Д/с «Земля людей»
12.50, 0.15 Д/ф «Сила природы»
13.45 «Рассказы из русской истории»
14.50 Большие и маленькие
16.45 Х/ф **«ЗВЕЗДА ПЛЕНИТЕЛЬНОГО СЧАСТЬЯ»**
19.30 Новости культуры
19.50 Д/ф «Судбищенская битва. Река времени»
20.20 Х/ф **«1960»**
22.00 «Агора»
23.00 Х/ф **«ПОРТНОЙ ИЗ БРУКЛИНА»**
1.05 Х/ф **«В ПОГОНЕ ЗА СЛАВОЙ»**
2.30 М/ф «Пиф-паф, ой-ой-ой!». «Великолепный Гоша»

НТВ

4.35 Т/с **«ПРИСТАВЫ»** 12+
6.20 «Жди меня» 12+
7.20 «Смотр» 16+
8.00, 10.00, 16.00 «Сегодня»
8.20 «Поедем, поедим!» 16+
9.20 «Едим дома» 0+
10.20 «Главная дорога» 16+
11.00 Живая еда 12+
12.00 «Квартирный вопрос» 0+
13.00 Д/ф «Сатья» 16+
14.00 «Секрет на миллион» 16+
16.20 ЧП. Расследование 16+
17.00 «Своя игра» 0+
18.00 «Следствие вели...» 16+
19.00 Центральное телевидение
20.10 «ВИА Суперстар!» 16+
0.00 «Ты не поверишь!» 16+
1.00 Ч.Т.Д. 16+
1.30 Квартирник НТВ 16+
2.45 «Дачный ответ» 0+
3.35 Х/ф **«БОЛЕВОЙ ПОРОГ»** 16+

ОТР

6.00, 18.30 Я не местная 16+
6.30, 8.30 Актуальное интервью 12+
7.00 Знания для жизни 12+
7.15 Человек на Своем месте 12+
7.45, 17.00 За здоровье 16+
9.00, 15.50 Календарь 6+
9.30 Все по-взрослому 6+
10.30 Х/ф **«ВИЙ»** 12+
11.45, 15.00, 19.00 Новости 16+
11.50 Х/ф **«ПРОСТАЯ ИСТОРИЯ»** 12+
13.20 «Преодоление». Александр Бакулев. Открытое сердце 12+
14.05, 5.05 «Большая страна» 12+
15.05 Спецрепортаж 12+
15.20 «Песня остается с человеком» 12+
15.35 Спецпроект ОТР «Отчий дом». «Непреданные предки» 12+
16.15 «Очевидно. Вероятно» 12+
17.45 Дзержинского, 102 16+
18.00 Выводы следствия 16+
19.15 «Очень личное». Юрий Оганесян 12+
19.55 «Вспомнить все» 16+
20.25 Х/ф **«ОБЛАКО - РАЙ»** 12+
21.40 Х/ф **«РЮДЗО И СЕМЕРО БОЙЦОВ»** 16+
23.30 Х/ф **«НЕ ГЛОТАТЬ»** 18+
1.35 Х/ф **«АКЫН»** 12+
3.25 Х/ф **«ПЯТАЯ ПЕЧАТЬ»** 12+

5 Санкт-Петербург

5.00, 5.05, 5.50, 6.30, 7.10, 8.05, 11.20, 12.15, 13.05, 14.00, 14.55, 15.50, 18.35 Т/с **«УСЛОВНЫЙ МЕНТ-2»** 16+
8.55, 9.30, 10.20, 16.45, 17.40 Т/с **«УСЛОВНЫЙ МЕНТ-6»** 16+
9.00 Страна советов 16+
19.30, 20.20, 21.20 Т/с **«УСЛОВНЫЙ МЕНТ-3»** 16+
22.15, 23.05, 1.55, 2.35 Т/с **«ФИЛИН-4»** 16+
0.00 Известия. Главное 16+
1.05 Светская хроника 16+
3.15, 4.00, 4.40 Т/с **«СЛЕДОПЫТ»** 16+

Выгодно!
ПОДПИСКА
на «Кавказскую неделю» В РЕДАКЦИИ!
Подробности на стр. 1

ВОСКРЕСЕНЬЕ – 21 СЕНТЯБРЯ

1

6.00 Новости 16+
6.10 Играй, гармонь любимая! 12+
6.55 «Часовой» 12+
7.25 «Здоровье» 16+
8.30 М/ф «Золотая коллекция Союзмультфильма» 0+
9.10 Непутевые заметки 12+
9.30 «Мечталлион» 12+
10.00, 12.00 Новости (с субтитрами) 16+
10.15 «Жизнь своих» 12+
11.05 «Повара на колесах» 12+
12.15 «Видели видео?» 0+
13.40 Д/ф «Одна счастливейшая жизнь» 12+
14.45 Т/с **«КАЗАРОЗА»** 16+
18.00 Вечерние Новости (с субтитрами) 16+
19.00 Премьера. «Две звезды». Семейный подряд 12+
21.00 «Время» 16+
23.00 Х/ф **«ТРИГГЕР»** 18+
0.50 ПОДКАСТ.ЛАБ 16+

РОССИЯ 1

5.30, 2.30 Х/ф **«НЕЛЕГКОЕ СЧАСТЬЕ»** 12+
7.20 «В кругу друзей»
8.00 Местное время. Воскресенье
8.35 «Когда все дома»
9.25 Утренняя почта
10.10 Сто к одному
11.00, 14.00, 17.00 Вести 16+
11.30 «Наши. Военкоры» 12+
12.00 Д/ф «Атомный прорыв. К 80-летию атомной промышленности» 12+
13.00 Судьба человека 12+
14.30 Вести. Местное время 16+
15.00 «Парад юмора» 16+
17.50 «Песни от всей души» 12+
20.00 Вести недели
22.30 Москва. Кремль. Путин
23.00 Воскресный вечер с Владимиром Соловьевым 12+
1.30 Д/ф «Атомный прорыв» 12+

РОССИЯ К

6.30 «Библейский сюжет»
7.05 М/ф «Пирожок». «Мальчик-с-пальчик»
7.35 Х/ф **«ДВЕ СЕСТРЫ»**
8.40, 1.50 Диалоги о животных
9.20 Больше, чем любовь
10.00 Х/ф **«В ПОГОНЕ ЗА СЛАВОЙ»**
11.25 «Метод Сократа»
12.10 Неизвестные маршруты России
12.50 Д/ф «Сохранить образы святости. Музей имени Андрея Рублева»
13.30 Д/с «Невский ковчег. Теория невозможного»
14.00 Д/с «Элементы»
14.30 Игра в бисер
15.10, 0.10 Х/ф **«ВИЙ»**
16.30 «Картина мира»
17.10 Пешком...
17.40 «Романтика романса»
18.40 Д/ф «Сергей Ожегов. Человек и словарь»
19.30, 19.45 Новости культуры
20.25 «Наш Лавров». Вечер-посвящение в БДТ им. Г.А.Товстоногова
21.55 Х/ф **«СТАКАН ВОДЫ»**
1.25 Д/ф «Роман в камне»
2.30 М/ф «История одного преступления». «Великолепный Гоша»

НТВ

4.55 Т/с **«ПРИСТАВЫ»** 12+
6.50 «Центральное телевидение» 16+
8.00, 10.00, 16.00 «Сегодня»
8.20 «У нас выигрывают!» 12+
10.20 «Первая передача» 16+
11.00 «Чудо техники» 12+
12.00 «Дачный ответ» 0+
13.00 «НашПотребНадзор» 16+
14.00 «Однажды...» 16+
15.00 «Своя игра» 0+
16.20 Человек в праве 16+
17.00 «Следствие вели...» 16+
18.00 «Новые русские сенсации» 16+
19.00 «Итоги недели»
20.20 «Ты супер!» 6+
23.20 «Звезды сошлись» 16+
1.00 «Основано на реальных событиях» 16+
4.15 ЧП. Расследование 16+

ОТР

6.00 Х/ф **«СУВОРОВ»** 12+
7.45 «От прав к возможностям» 12+
8.00 Пестрый мир 12+
9.00, 16.00 Календарь 6+
9.30 Все по-взрослому 6+
10.30 «На приеме у главного врача» 12+
11.25, 12.05 Х/ф **«ДВОЕ В ГОРОДЕ»** 12+
12.00, 15.00, 19.00 Новости 16+
13.05 «Кино. Короткий метр» 12+
13.50 Спецпроект ОТР «Конструкторы будущего». «Световой сигнал» 12+
14.05 «Большая страна» 12+
15.05 «Моя история» 16+
16.30 «Свет и тени» 16+
6.00, 18.30 Я не местная 16+
6.30, 8.30 Актуальное интервью 12+
7.00, 17.45 Профессия – Родину защищать 16+
7.15 А что там есть 16+
7.45, 17.00 За здоровье 16+
19.15 «Клуб главных редакторов» 12+
20.15 Х/ф **«МАЛЬЧИК И ДЕВОЧКА»** 12+
21.30 Х/ф **«ПЯТАЯ ПЕЧАТЬ»** 12+
23.05 Концерт «Nautilus Pompilius. 30 лет под водой» 12+
0.35 Х/ф **«ВИЙ»** 12+
1.50 Х/ф **«СЛУЧАЙ ИЗ СЛЕДСТВЕННОЙ ПРАКТИКИ»** 12+
3.15 Х/ф **«ПРОСТАЯ ИСТОРИЯ»** 12+
4.45 Х/ф **«СЕМЬ НЯНЕК»** 12+

5 Санкт-Петербург

5.00, 5.20, 6.05, 6.45, 7.35, 8.25, 9.30, 9.45, 10.40 Т/с **«СЛЕДОПЫТ»** 16+
9.00 Фирменный рецепт 12+
11.40, 12.35, 13.25, 14.25, 15.20, 16.15, 17.05, 18.00, 18.55, 19.45, 20.40, 21.35, 22.25 Т/с **«ОПАСНЫЙ»** 16+
23.20, 0.15, 1.05, 1.45, 2.25, 3.05 Т/с **«ЗАСТАВА»** 16+
3.45, 4.25 Т/с **«48 ЧАСОВ»** 16+

СПАС

ПОНЕДЕЛЬНИК, 15 сентября

5.00, 12.10, 0.10 День Патриарха 0+
5.10 Мультфильмы 0+
6.00, 8.30 Утро на «Спасе» 0+
11.00 Д/с «Лики Богородицы» 0+
11.35 Д/ф «Киево-Печерские святые» 0+
12.20, 21.10, 3.20 Прямая линия. Ответ священника 12+
13.20, 13.50 Монастырская кухня 0+
14.15 Х/ф **«ВРЕМЯ СВИДАНИЙ»** 0+
15.35, 17.20 Х/ф **«БОЙ ПОСЛЕ ПОБЕДЫ»** 6+
18.55, 4.05 Вечер на «Спасе» 0+
20.00 Бесогон 18+
22.10 Д/ф «Восхождение в Иерусалим» 6+
23.05, 23.40 «Поле битвы» 16+
0.20 Д/ф «Раскол» 12+
1.25 Д/ф «Американский метод. Джордж Михалопулос» 12+
2.00 Д/с «Земля жизни» 0+
2.50 «Двенадцать» 16+

ВТОРНИК, 16 сентября

5.00, 11.55, 23.55 День Патриарха 0+
5.10 Мультфильмы 0+
6.00, 8.30 Утро на «Спасе» 0+
11.00 Д/ф «Восхождение в Иерусалим» 6+
12.05, 21.10, 3.20 Прямая линия. Ответ священника 12+
13.05, 13.35, 14.05, 14.35 Монастырская кухня 0+
15.00 Х/ф **«В ДОБРЫЙ ЧАС!»** 0+
17.00 Х/ф **«ОСТАНОВИЛСЯ ПОЕЗД»** 6+
18.55, 4.05 Вечер на «Спасе» 0+
20.00 Бесогон 18+
22.10 Д/с «Лики Богородицы» 0+
22.45 Д/с «Проповедники» 0+
23.20 «Поле битвы» 16+
0.05 Д/с «Святыни христианского мира» 0+
0.35 Д/ф «Митрофан» 0+
1.15 Д/ф «Русские» 0+
2.00 Д/с «Земля жизни» 0+
2.50 «Двенадцать» 16+

СРЕДА, 17 сентября

5.00, 12.20, 23.55 День Патриарха 0+
5.10 Мультфильмы 0+
6.00, 8.30 Утро на «Спасе» 0+
11.00 Д/с «Лики Богородицы» 0+
11.35 Д/ф «Митрофан» 0+
12.30, 21.10, 3.20 Прямая линия. Ответ священника 12+
13.25, 13.55, 14.25 Монастырская кухня 0+
14.55 Х/ф **«ОСТАНОВИЛСЯ ПОЕЗД»** 6+
16.50 Х/ф **«СТАРШАЯ СЕСТРА»** 6+
18.55, 4.05 Вечер на «Спасе» 0+
20.00 Бесогон 18+
22.10 Д/ф «Святые родители» 0+
23.20 «Поле битвы» 16+
0.05 Д/ф «Сестры милосердия» 16+
1.00 Д/ф «Испытание войной» 16+
2.00 Д/с «Земля жизни» 0+
2.50 «Двенадцать» 16+

ЧЕТВЕРГ, 18 сентября

5.00, 12.10, 23.55 День Патриарха 0+
5.10 Мультфильмы 0+
6.00, 8.30 Утро на «Спасе» 0+
11.00, 22.10 Д/ф «Святые родители» 0+
12.20, 21.10, 3.20 Прямая линия. Ответ священника 12+
13.15, 13.45, 14.10 Монастырская кухня 0+
14.40 Х/ф **«СТАРШАЯ СЕСТРА»** 6+
16.40 Х/ф **«УРОК ЖИЗНИ»** 12+
18.55, 4.05 Вечер на «Спасе» 0+
20.00 Бесогон 18+
23.20 «Поле битвы» 16+
0.05 Д/ф «Хочу тишины» 16+
1.10 Д/ф «Киев - Столыпино - Киев» 12+
2.00 Д/с «Земля жизни» 0+
2.50 «Двенадцать» 16+

ПЯТНИЦА, 19 сентября

5.00, 12.10 День Патриарха 0+
5.10 Мультфильмы 0+
6.00, 8.30 Утро на «Спасе» 0+
11.00 Д/ф «Святые родители» 0+
12.20 Прямая линия. Ответ священника 12+
13.20, 13.50, 14.15 Монастырская кухня 0+
14.45 Х/ф **«УРОК ЖИЗНИ»** 12+
17.00 Т/с **«СЫН»** 16+
18.55 Вечер на «Спасе» 0+
20.00 «Следы империи» 12+
21.35 Х/ф **«ЛЕТЯТ ЖУРАВЛИ»** 12+
23.35, 4.15 «Русский ковчег с Яном Таксюром» 12+
0.30, 1.00, 1.30, 2.00 «Поле битвы» 16+
2.30 Д/ф «Восхождение в Иерусалим» 6+
3.15 Д/ф «Испытание войной» 16+

СУББОТА, 20 сентября

5.00, 0.15 День Патриарха 0+
5.10 Д/ф «Святые родители» 0+
6.15 Т/с **«СЫН» 1**6+
8.05 Мультфильмы 0+
9.00, 21.00, 4.10 Простые чудеса 12+
10.00, 1.15, 2.00 Пилигрим 6+
10.55 Святыни России 6+
12.00 Д/ф «Глобус православия» 12+
13.00, 13.30, 14.00 Монастырская кухня 0+
14.30 В поисках Бога 12+
15.00, 2.40 Профессор Осипов 0+
15.35 Х/ф **«ЛЕТЯТ ЖУРАВЛИ»** 12+
17.35 Х/ф **«ПУТЬ К ПРИЧАЛУ»** 12+
19.25 Х/ф **«КАРАНТИН»** 6+
22.00, 3.10 «Русский мир» 12+
23.05 Бесогон 18+
0.25 Д/ф «Дмитрий Донской. Спасти мир» 0+

ВОСКРЕСЕНЬЕ, 21 сентября

5.00, 1.10 День Патриарха 0+
5.10 Д/ф «Святые родители» 0+
6.15 Х/ф **«ПУТЬ К ПРИЧАЛУ»** 12+
8.05 Мультфильмы 0+
9.00 Простые чудеса 12+
10.00 Божественная литургия. Прямая трансляция 0+
12.45 Лето Господне 6+
14.10 Д/ф «Святые воины» 6+
14.45 «Русский мир» 12+
15.50 Х/ф **«ВЕРЬТЕ МНЕ, ЛЮДИ»** 12+
18.00, 1.20 Главное с Анной Шафран 16+
19.30, 2.40 Щипков 12+
19.40 Бесогон 18+
20.45, 4.10 Парсуна с Владимиром Легойдой 6+
21.45 Х/ф **«ПУТЬ В САТУРН»** 16+
23.25 Х/ф **«КОНЕЦ «САТУРНА»** 16+
2.50 Пилигрим 6+
3.15 Д/ф «Воин духа» 0+

Ставрополь

ПОНЕДЕЛЬ
6.00, 17.30, «Новости щих люде
6.30, 8.45, интервью
7.00, 11.30 П
7.30, 5.10 Зна
7.45, 10.4 За здоров
8.30, 10.30, Новости 1
9.15, 15.45 **ДЕЛО»** 16
9.30, 14.00, Экспресс
10.15 Сценар
12.00, 18.30, времена»
12.45 Око го
13.15, 22. **АНГЕЛА»**
14.50, 23.50 М
15.00, 0.00 месте 12+
17.45 А что т
18.15 Прос защищать

ВАША ЗАЩИТА

ВМЕСТО ССЫЛКИ

Окончание. Начало на стр. 2

«Но в этом смысле рисков мы не видим, – отметил министр на совещании с Президентом. – Потому что если пользователь не знал о том, что материал экстремистский, никакой ответственности применяться не будет».

Глава Комитета Госдумы по информполитике, информационным технологиям и связи Сергей Боярский подчеркнул, что за шумом вокруг законопроекта «многие упустили основную цель нововведений и другие не менее важные положения, которые не связаны с темой использования VPN». «Поправки – это часть планомерной борьбы с телефонным мошенничеством, экстремистской и террористической деятельностью», – отметил депутат. В законопроекте указано, что VPN рассматривается как отягчающее обстоятельство только в случае, если преступление совершено с его помощью.

«Речь идет не о запретах «для всех», а о наведении порядка в чувствительных зонах. Закон четко разделяет обычного пользователя, у которого стоит VPN, и человека, использующего такие же инструменты для обмана, угроз, экстремизма или рассылки фейков о минированиях», – рассказал член Комитета Госдумы по информационной политике, информационным технологиям и связи Антон Немкин.

Он добавляет, что оценка того, использовался ли VPN в преступной схеме, будет осуществляться в рамках следственных действий и при помощи экспертных заключений. Устанавливается связь между применением VPN и последствиями. Сам по себе VPN – не преступление, но его осознанное применение для сокрытия преступной деятельности должно учитываться судом. «Злоумышленники довольно часто используют VPN или схожие по функциональности сервисы, чтобы скрыть свое местоположение. Таким образом они пытаются запутать следы», – рассказал коммерческий директор компании «Код Безопасности».

Законопроект также направлен на пользователей с потенциально преступными намерениями. Государство хочет ограничить доступ к определенной информации, которая имеет специальную маркировку, например экстремистской. В таком случае VPN будет считаться отягчающим обстоятельством, поскольку использование подобных сервисов говорит о том, что человек не случайно наткнулся на запрещенную информацию, а осознанно пытался скрыть следы, чтобы обойти ограничения и получить к ней доступ. Руководитель группы защиты инфраструктурных IT-решений компании «Газинформсервис», отмечает, что злоумышленники довольно часто используют VPN, потому что в теории он обеспечивает анонимность и может помочь обойти блокировки.

«Если пользователь нечаянно открыл ссылку или увидел фрагмент из запрещенного материала – это не считается нарушением. Закон касается намеренного поиска экстремистских материалов из официального списка Минюста. Просто так на них не попадешь, они уже заблокированы. Чтобы их найти, надо целенаправленно искать», – указывает Елизавета Белякова, председатель Альянса по защите детей в цифровой среде. Также нельзя рекламировать VPN-сервисы. Аналогично работает реклама с алкоголем: купить можно, но рекламировать – нет. За сам факт использования VPN штрафов не будет.

ПРАВОСЛАВНЫЙ КАЛЕНДАРЬ

9 сентября — Преподобного Пимена Великого.

10 сентября — Обретение мощей преподобного Иова, игумена и чудотворца Почаевского. Собор преподобных отцов Киево-Печерских, в дальних пещерах (прп. Феодосия) почивающих. Преподобного Моисея Мурина. Преподобного Саввы Крыпецкого, Псковского.

11 сентября — Усекновение главы Пророка, Предтечи и Крестителя Господня Иоанна.
Строгий пост.

12 сентября — Перенесение мощей благоверного князя Александра Невского. Обретение мощей благоверного князя Даниила Московского. Святителей Александра, Иоанна Постника и Павла Нового, патриархов Константинопольских.

13 сентября — Положение честного пояса Пресвятой Богородицы.

14 сентября — Начало индикта — церковное новолетие. Преподобного Симеона Столпника и матери его Марфы. **Собор Нижегородских святых.**

14 сентября — Собор Саратовских святых. Собор Пресвятой Богородицы в Миасинской обители (в память обретения ее иконы). *Икон Божией Матери: Черниговской-Гефсиманской, Александрийской, Августовской и именуемой «Всеблаженная» (в Казани).*

15 сентября — Преподобных Антония и Феодосия Печерских. Мученика Маманта, отца его Феодота и матери Руфины. Преподобного Иоанна Постника, патриарха Константинопольского. *Калужской иконы Божией Матери.*

16 сентября — Священномученика Анфима, епископа Никомидийского, и с ним мчч. Феофила диакона, Дорофея, Мардония, Мигдония, Петра, Индиса, Горгония, Зинона, Домны девы и Евфимия. Преподобного Феоктиста, спостника Евфимия Великого. Блаженного Иоанна Власатого, Ростовского чудотворца.
Писидийской иконы Божией Матери.

ИМЕНИННИКИ

9 СЕНТЯБРЯ – Александр, Анфиса, Владимир, Дмитрий, Иван, Павел, Стефан

10 СЕНТЯБРЯ – Александр, Алексей, Анна, Василий, Георгий, Иларион, Иван, Моисей, Николай, Сергей, Стефан

11 СЕНТЯБРЯ – Иван

12 СЕНТЯБРЯ – Александр, Арсений, Гавриил, Григорий, Даниил, Елисавета, Яков, Макар, Игнат, Иван, Павел, Петр, Федор, Христофор

13 СЕНТЯБРЯ – Александр, Владимир, Геннадий, Дмитрий, Мирон, Михаил

14 СЕНТЯБРЯ – Дионисий, Наталия, Семен, Татьяна, Марфа, Петр

15 СЕНТЯБРЯ – Антон, Виктор, Владимир, Герман, Ефим, Иван, Михаил, Николай, Павел, Серафима, Стефан, Федот, Филипп

16 СЕНТЯБРЯ – Алексей, Андрей, Василий, Василиса, Владимир, Ефим, Илья, Иван, Михаил, Николай, Петр, Роман, Сергей, Филипп

УРОКИ ВЕРЫ

Мысли на каждый день года

● Царь устраивает брачный пир для своего сына, посылает за званными однажды, посылает дважды, нейдут из-за житейских забот: тот занялся хозяйством, тот торговлею. Сделано новое приглашение в других сферах, и брачная палата наполнилась возлежащими. Между ними оказался один не одетый по брачному, и потому извержен. Смысл притчи ясен. Пир брачный – Царство Небесное; приглашение – проповедь Евангелия; отказавшиеся – совсем не уверовавшие; не одетый по брачному – уверовавший, но не живший по вере. К какому разряду кто из нас относится, сам всякий разбери. Что мы званные, это ясно, но верующие ли? Ведь можно быть и среди верующих, под общим их именем, без веры. Иной совсем не думает о вере, словно нет ее; иной кое-что ведает о ней и из нее и доволен; иной криво толкует веру; иной совсем враждебно относится к ней, а все числятся в кругу христиан, хоть у них ровно ничего нет христианского. Если ты веруешь, – разбери, сообразны ли с верою чувства твои, дела твои, – одеяние души, ради которых Бог видит тебя брачно или небрачно одетым. Можно знать веру хорошо и ревновать по ней, а в жизни работать страстям, одеваться, то есть, в срамную одежду души грехолюбивой. У таких на словах одно, а в сердце другое; на языке: «Господи, Господи!», а внутри: «имей мя отреченна». Рассуждайте же о себе, в вере ли вы и в брачной ли вы одежде добродетелей, или в срамных рубищах грехов и страстей.

● Господь не возвестить только пришел о лете приятном, но и принес его. Где же оно? В душах верующих. Земля никогда не будет превращена в рай, пока будет существовать настоящий порядок вещей; но она есть и будет поприщем приготовления к райской жизни. Начатки ее полагаются в душе; возможность сему в благодати Божией; благодать же принес Господь наш Иисус Христос – принес, следовательно, для душ лето приятное. Кто слушает Господа и исполняет все заповеданное Им, тот получает благодать и силою ее наслаждается в себе летом приятным. Это верно совершается во всех искренно верующих и действующих по вере. Мыслями не наполнишь душу этою приятностью; надо действовать и приятность вселится сама собою. Внешнего покоя может не быть никакого, а один внутренний, но он неотъемлем от Христа. Впрочем, всегда бывает так, что коль скоро водворится внутренний покой, внешние беспокойства не имеют тяготы и горькости. Стало быть и с этой стороны есть лето приятно; только снаружи оно кажется холодною зимою.

Святитель Феофан Затворник,
www.days.pravoslavie.ru

ЭНЦИКЛОПЕДИЯ ЗДОРОВЬЯ

СИНДРОМ ГРЯЗНЫХ ЛОКТЕЙ

Потемнение и сухость на этих участках кожи – не только эстетическая проблема, симптомы возникают при патологических процессах в организме, предупреждают специалисты.

Принято считать, что признаки появляются от движений и трения кожи об одежду. Часто это так, но есть моменты, на которые рекомендуется обратить особое внимание. Это уплотнение кожи, появление четких границ пятен, стойкое изменение цвета, отсутствие улучшений при хорошем уходе.

СЛАДКАЯ БОЛЕЗНЬ

Симптомы могут говорить об одном из видов гиперпигментации – черном акантозе (acanthosis nigricans). Он развивается при гормональных нарушениях и проблемах с обменом веществ, в том числе на фоне сахарного диабета. При этом состоянии клетки организма теряют чувствительность к инсулину, играющему ключевую роль в регуляции уровня глюкозы. Поджелудочная железа начинает производить больше инсулина, что провоцирует осложнения.

На ранних стадиях патология может не проявляться, но со временем вероятно изменение цвета и плотности кожи в области шеи, коленей, локтей, подмышечных впадин. Инсулин стимулирует рост клеток, отвечающих за выработку меланина. В таком случае гиперпигментация – не дерматологическая проблема, а реакция организма на внутренние нарушения.

КОГДА ИДТИ К ВРАЧУ

Пройти обследование необходимо при шелушении, сухости кожи, в случае, если появилась угревая сыпь. Тревожные симптомы – тяга к сладкому, набор веса, чувство усталости без причин. Один из методов диагностики – измерение уровня сахара в крови. Если он повышен, корректируют питание, сокращая количество простых углеводов в меню. Пациентам рекомендуют регулярную физическую нагрузку – хотя бы 150 минут активности в неделю. Она необходима для контроля веса и нормализации обмена веществ. В более сложных случаях подбирают терапию.

КОСМЕТИКА В ПОМОЩЬ

Если сахарный диабет исключен, справиться с визуальными отклонениями помогают специальные средства. Дерматолог может подобрать:

● кератолитики, это продукты с содержанием кислот – салициловой, гликолевой, молочной. Хороший эффект дают средства с мочевиной. Чтобы получить заметный отшелушивающий эффект, препараты достаточно наносить пару раз в неделю;

● крем с натуральными маслами, пантенолом, керамидами, он восстанавливает липидный барьер кожи;

● косметику с ретиноидами, ее наносят на ночь.

Для устранения потемнений используют аппаратные процедуры, например лазерное воздействие. Процесс обновления клеток регулирует микроигольчатый RF-лифтинг. Для мягкого очищения кожи применяют лазерный карбоновый и TCA-пилинг. Но все способы предполагают курсовое лечение в сочетании с домашним уходом.

ГЛУБОКОЕ ВОЗДЕЙСТВИЕ

Если перечисленные процедуры не дают результата, используют инъекционные методики, среди них мезотерапия. В данном случае под кожу вводятся вещества с осветляющим эффектом, они замедляют синтез меланина. Эффективно увлажнение с помощью биоревитализации. Регенерацию тканей регулирует плазмотерапия, при фиброзе рекомендуют ферментотерапию.

НА ЗАМЕТКУ

Синдром грязных локтей возможен при снижении функции щитовидной железы, патологиях органов пищеварения, грибковых инфекциях, нарушениях в работе желчного пузыря, дефиците витаминов B, C, D.

ВОЗМОЖНЫ ПРОТИВОПОКАЗАНИЯ. ПРОКОНСУЛЬТИРУЙТЕСЬ С ВРАЧОМ

КУЛИНАРНАЯ КНИГА

СУП ХАРЧО

- Вода – 2,5 л
- Говядина на косточке – 400 г
- Томаты – 300 г
- Чеснок – 2 зубчика
- Репчатый лук – 70 г
- Сельдерей – 70 г
- Рис – 4 ст. л.
- Кинза и укроп – по 10 г
- Душистый перец – 5 горошин
- Сушеный базилик, паприка, хмели-сунели – по 0,5 ч. л.
- Соль – по вкусу
- Маленький стручок перца чили
- Растительное масло – 1 ст. л.

Говядину положить в воду, довести до кипения, добавить сельдерей и неразрезанную луковицу, душистый перец и соль. Варить в течение 1,5 часов, достать мясо, процедить бульон. Говядину нарезать, выложить на смазанную маслом сковороду, влить 3 ст. л. бульона и тушить под крышкой 10 минут. С томатов снять кожицу, мякоть нарезать и соединить с мясом, держать на огне еще 10 минут, затем отправить в бульон, довести до кипения, варить 5 минут. Добавить промытый рис и нарезанную кинзу, держать на огне до готовности крупы. Положить специи, перец чили и пропущенный через пресс чеснок, через 3 минуты снять кастрюлю с плиты. Дать настояться под крышкой 15 минут, разлить по тарелкам, положить измельченный укроп.

ЛЕНИВЫЕ ГОЛУБЦЫ

- Фарш – 500 г
- Капуста – 400 г
- Рис – 100 г
- Репчатый лук – 70 г
- Сметана – 250 мл
- Томатная паста – 2 ч. л.
- Растительное масло – 2 ст. л.
- Мука – 5 ст. л.
- Соль, перец, сухие специи – по вкусу

Рис отварить до полуготовности, слить воду. Капусту мелко нарезать, залить кипятком и оставить в воде на 10 минут, откинуть на дуршлаг. Лук нарезать кубиками, смешать с капустой и фаршем, добавить все приправы. Слепить голубцы, обвалять в муке и обжарить на масле, сложить в форму для запекания. Соединить томатную пасту и сметану, добавить 5-6 ст. л воды, посолить, поперчить, залить соусом голубцы. Готовить в разогретой до 200°С духовке около 30 минут.

ЗЕЛЕНАЯ АПТЕКА

ЧЕРНАЯ СМОРОДИНА

Продолжение. Начало в №36

Отвар корней черной смородины применяется в тибетской медицине наружно и внутрь для лечения ревматизма.

Отвар и настой листьев поможет при туберкулезе лимфатических желез.

Настойка листьев черной смородины на вине – как тонизирующее средство при болезнях сердца.

Свежие плоды, их сок и напиток из них помогают при нарушениях обмена веществ, а также заболеваниях желудочно-кишечного тракта (язвенная болезнь желудка и двенадцатиперстной кишки, гастрит) с пониженной кислотностью, при гипертонической болезни, заболеваниях печени.

◆ Сок черной смородины отжимают из плодов и принимают по 1/4 стакана с 1 ст. л. меда, разведенной в 1 стакане воды, 3 раза в день.

Отвар свежих плодов применяют при поносах, как мочегонное и потогонное средство.

◆ Чтобы его приготовить, 2 ст. л. ягод заливают 1 стаканом кипятка, на слабом огне кипятят 10 минут, настаивают в течение 1 часа, затем процеживают и принимают по 1 ст. л. 3 раза в день.

Отвар сушеных плодов хорошо действует при малокровии, гипертонии, ревматизме, кашле.

◆ Отвар готовят следующим образом: 2 ст. л. сухих ягод залить 1 стаканом кипятка, кипятить 10 минут, настаивать 1 час, затем процедить и пить по 1/4 стакана 4 раза в день.

При начинающейся простуде или гриппе хорошо помогают следующие средства из черной смородины.

◆ Горсть мелко нарезанных веток черной смородины залить в эмалированной посуде 4 стаканами кипятка, поставить на огонь, кипятить 5 минут, затем укутать и оставить на 1 час настаиваться. Принимать в горячем виде несколько раз в день. На ночь пить этот отвар с медом.

Черная смородина отлично чистит печень и желчный пузырь. Она способна даже растворять и выводить песок из желчного пузыря. Чтобы добиться этого рекомендуется принимать ее круглый год: в виде настоев из свежих, замороженных и сушеных плодов, отваров и настоев листьев и почек, в виде морсов из сырого джема (протертых с сахаром ягод), компотов и киселей.

ПРОТИВОПОКАЗАНИЯ. Черную смородину не рекомендуется принимать при заболеваниях желудочно-кишечного тракта с повышенной кислотностью, а также при индивидуальной непереносимости растения.

ВОЗМОЖНЫ ПРОТИВОПОКАЗАНИЯ. ПРОКОНСУЛЬТИРУЙТЕСЬ С ВРАЧОМ

КУЛИНАРНАЯ КНИГА

Выпечка к чаю

ПИРОГ С ЧЕРНОЙ СМОРОДИНОЙ

- Сахар – 3/4 стакана
- Сливочное масло – 200 г
- Яйца – 2 шт.
- Ванилин – щепотка
- Мука – 3 стакана
- Разрыхлитель – 1 ч. л.
- Варенье из смородины – 200 г

Растопить сливочное масло, остудить до комнатной температуры и последовательно добавить в него сахар, яйца, ванилин. Перемешать до однородной консистенции. Просеять муку, соединить ее с разрыхлителем и всыпать в тесто, замесить его. 1/3 массы убрать в морозилку на 40-60 минут. 2/3 равномерно распределить по застеленной пергаментом форме, сверху выложить варенье, затем посыпать крупно натертым замороженным тестом. Поставить заготовку в разогретую до 180°С духовку на 40-50 минут.

ПЕСОЧНЫЙ ПИРОГ

- Замороженная брусника – 250 г
- Сливочное масло – 75 г
- Сахар – 110 г
- Яйца – 2 шт.
- Мука – 240 г
- Разрыхлитель для теста – 6 г

Для заливки:

- Сметана – 220 г
- Сахар – 75 г

Сахар растереть со сливочным маслом, добавить яйца, разрыхлитель, просеянную муку. Замесить тесто, собрать в шар и поставить на 30 минут в холодильник. Затем раскатать, выложить в форму, сделать бортики. Бруснику промыть, распределить по тесту. Отправить в разогретую до 180°С духовку на 30 минут. Ингредиенты заливки соединить, смазать поверхность остывшего пирога, отправить в холодильник на 2-4 часа.

ХОЗЯЙКЕ НА ЗАМЕТКУ

КАК БОРОТЬСЯ С ПЫЛЬЮ

Дом должен стать другом, который охраняет и защищает от неприятностей. Но это только в том случае, если его не облюбовал незваный гость – пыль.

ШАГ 1. МИНИМИЗАЦИЯ

Обратите внимание: где пыли скапливается больше всего? На всяких мелочах и безделушках, ребристых поверхностях, компакт-дисках. Подумайте, нужны ли они в таком количестве. Может быть, лучше что-то убрать в закрытые шкафчики, где пыли скапливается меньше. Ведь ровную поверхность гораздо легче протереть, чтобы она засверкала чистотой.

ШАГ 2. ОБЕЗВРЕЖИВАНИЕ

По телевизору, магнитофону, книжным полкам необходимо раз в месяц проходить пылесосом. Книги хорошо пылесосить дважды в год вдоль корешка и по страницам, и, кроме того, держать их за стеклянными дверцами.

Попробуйте убрать лишние ковры. Чем меньше их будет в квартире, тем лучше. Те, которые все же останутся, нужно пылесосить не реже двух раз в неделю. Этой же процедуре следует подвергать покрывала, пледы.

НЕЗДОРОВАЯ АТМОСФЕРА

Одной из главных опасностей в доме, как ни странно, являются мельчайшие и незаметные частички пыли.

Именно они часто служат спусковым крючком аллергии: у 30-40% людей существует наследственная предрасположенность к аллергии на домашнюю пыль. По оценкам экологов, воздух в доме (квартире) в 4-6 раз «грязнее» и в 8-10 раз токсичнее наружного. И самое худшее в атмосфере наших жилищ – домашняя пыль.

Пыль содержит мельчайшие частички хлопка, шерсти, перхоти человека и животных и микроскопических клещей, которые безопасны для здоровых людей, но нежелательны для тех, кто предрасположен к аллергии. Иммунная система таких людей иногда слишком бурно реагирует на вторгшиеся в организм аллергены, а это в конечном счете может привести к бронхиальной астме, аллергическому риниту и конъюнктивиту, дерматитам, крапивнице. Все это легче предупредить, чем лечить.

ШАГ 3. СТИРКА

В пуховых подушках, одеялах, матрасах из шерсти скапливается огромное количество пыли, которая воздействует на человека 7-9 часов в сутки во время сна. Поэтому, если у кого-то в доме есть признаки аллергии, при первой возможности замените пух, перо и шерсть на синтепон и холлофайбер: они собирают меньше пыли и легко стираются. Постельное белье нужно менять раз в 1-2 недели.

ШАГ 4. ИОНИЗАЦИЯ

Более грамотно бороться с пылью, используя аэроионизаторы. Дело в том, что частички бытовой пыли заряжены положительно. Легкие отрицательные ионы, которые испускают аэроионизаторы, «гасят» этот заряд, и пыль быстро оседает. Испытания в отделении аллергологии НИИ педиатрии РАМН показали, что у астматиков после применения ионизаторов практически исчезают спазмы, увеличивается жизненная емкость легких. Полезны они и для людей с пищевыми аллергиями.

Независимо от того, пользуетесь ли вы ионизатором, не забывайте проветривать помещение и смелее подставляйте лицо свежему ветру. Именно в ветреную погоду, так же, как и после грозы, концентрация целебных аэроионов в воздухе максимальна.

ВО САДУ ЛИ, В ОГОРОДЕ

САДОВАЯ ЭПИДЕМИЯ

Заболевание, способное уничтожить яблони, – черный рак. Его возбудитель – грибок, с ветром он разносится по дачным участкам и в первую очередь поражает ослабленные деревья.

ПРИЗНАКИ ПРОБЛЕМЫ

О болезни свидетельствуют появившиеся на ветвях вдавленные красновато-бурые пятна. Постепенно они темнеют, увеличиваются в размерах. Кора становится похожей на гусиную кожу, выступившие на ней пупырышки – это и есть споры гриба. Со временем кора чернеет, кажется обугленной, на молодых побегах она может даже отходить лоскутами. Пораженные ветви сохнут, на плодах образуется черная гниль. Если не принять меры борьбы с болезнью, дерево погибает. Иногда это происходит за год, в некоторых случаях процесс тянется несколько сезонов.

ФОРМУЛА ЗДОРОВЬЯ

Черный рак атакует неухоженные, ослабленные деревья. В группе риска – старые растения, на которых была проведена неправильная санитарная обрезка с большими спилами. Чаще всего возбудитель проникает в ткани через раны, оставшиеся после солнечных ожогов, морозобоин, механических повреждений. Поэтому основные профилактические меры – защита сада от солнечных и морозных ожогов с помощью побелки стволов и скелетных ветвей известковым молоком с добавлением 3-5% медного купороса. Процедуру надо проводить осенью и ранней весной.

Важны правильная обрезка растений с использованием садовой замазки, достаточный полив, внесение удобрений, защита от вредных насекомых.

Для лечения черного рака требуется комплекс мер.

СХЕМА ЛЕЧЕНИЯ

Остановить болезнь можно только хирургическим путем. Подстелив под дерево пленку, необходимо зачистить кору на пораженном участке, захватив до 2 см здоровой ткани. Рана должна быть по краю зеленая, без коричневых вкраплений – очагов болезней. Если они останутся, по дереву пойдут метастазы. Зачищенный участок важно обработать 3-процентным медным купоросом и замазать раннетом. Срезанную кору надо сжечь, так как она заражена возбудителем. Тонкие больные ветви лечить нет смысла, их лучше срезать с захватом здоровой древесины и уничтожить.

После процедуры надо помочь дереву восстановиться. Для этого растение надо подкармливать, опрыскивать, чередуя скор, топаз, хорус, фитоспорин. Препараты не лечат рак, но убивают другие патогены, ухудшающие состояние дерева.

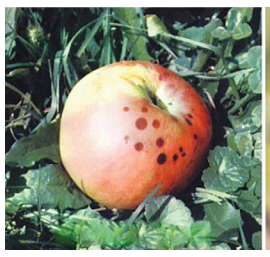

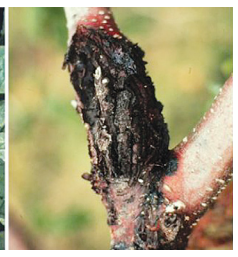

ДАРИТЕ ТЕПЛО И РАДОСТЬ ЛЮДЯМ!

Уважаемые читатели!

Предлагаем **ПОЗДРАВИТЬ** родных и близких с юбилеем, важным событием или днем рождения на цветной странице «Кавказской недели».

Услуга платная – от 790 рублей.

Отдел рекламы «Кавказской недели», тел.: 8 (87922) 6-25-76, 6-24-46 (доб. 1); e-mail: nedelya@kmv.ru

АСТРОЛОГИЯ

КАМНИ ЗНАКОВ ЗОДИАКА

Тот факт, что влияние камней на здоровье и судьбу человека определяется положением планет и знаками Зодиака, был обнаружен еще в древности. Астрологи выявили, что наиболее благоприятными для человека являются те камни, которые связаны с тем знаком Зодиака, под которым он родился. Таблицы соответствий камней знакам Зодиака были составлены в средние века. Исходя из этих списков, те или иные камни по знакам Зодиака становятся для их обладателя талисманом, амулетом и оберегом на всю жизнь.

Продолжение. Начало в №36

КАМНИ РАКА

Камнями-талисманами для людей, родившихся под знаком Рака, являются *жемчуг, изумруд, лунный камень*, а также *«кошачий глаз»*.

Луне, управительнице созвездия Рака, прекрасно подходит **жемчуг** – один из самых излюбленных старинных ювелирных украшений. Цвет морского жемчуга бывает белый, желтый, розовый, голубой, красный и даже черный. Жемчуг развивает таланты Рака, скрытые порой от него самого, притягивает удачу и справедливость, придает проницательности и защищает своего владельца от негатива. В старые времена талисманы из жемчуга оберегали женщин от безответной любви.

Одним из самых лучших камней для Рака является **изумруд**.

Это благородный берилл, имеющий неповторимую красоту цвета – от совсем светло-зеленого до густого сочного травяного. Изумруд дает Ракам возможность контролировать свои эмоции и не давать негативным побеждать. Этот камень успокаивает в моменты нервного напряжения, избавляет от меланхолии и грусти, привнося в жизнь Рака веселье и радость. Также изумруд борется с излишней замкнутостью и скованностью Рака в обществе, делая его более привлекательным. Изумруд считается могущественным талисманом. Человек, носящий его, огражден от влияния злых чар, застрахован от горестей. Изумруд притягивает богатство, усмиряет сладострастие и дарует покой владельцу.

Разновидность хризоберилла, называемая **«кошачьим глазом»**, – сильный камень Рака, помогающий ему стать сильным и социально успешным. «Кошачий глаз» дает Раку сил победить свои недостатки, освободиться от плена вечного пессимизма и влияния окружающих людей. Большинство камней с эффектом «кошачьего глаза» традиционно считались оберегами. Украшения с ними носили, чтобы защитить себя от злых сил, сглаза. В частности, считалось, что «кошачий глаз» помогает сохранять любовь и оберегает от измен. Мистики считают, что камень с эффектом «кошачьего глаза» способен мягко привлечь внимание окружающих к своему владельцу. Украшения с «кошачьим глазом» способствуют налаживанию отношений между людьми, улучшая их взаимопонимание.

Лунный камень – символизирует магическую силу лунных полей, поэтому он считается самым подходящим амулетом для людей, родившихся во время полнолуния, и для рожденных в понедельник – день, «управляемый» луной. Камень помогает в любовных делах, способствует преодолению препятствий на пути к счастью. В трудных положениях он помогает принимать разумные решения, дает дар красноречия и убеждения. При нервных заболеваниях рекомендуется носить лунный камень в серебряной оправе.

КАМНИ ЛЬВА

Львам прекрасно подходят камни желтого цвета: *янтарь, хризолит и топаз*.

Лев – знак, управляемый Солнцем. Поэтому, считается, что **янтарь** приносит счастье только этому знаку. Но если в вашем личном гороскопе в знаке Льва находится Луна, то вы как Лунный Лев, можете также считать этот камень своим талисманом. В янтаре нет блеска бриллиантов и красоты изумрудов, но его любят за солнечную теплоту. За три с половиной тысячи лет до н. э. украшения из янтаря носили фараоны и жрецы Египта. Магические свойства янтаря недаром сделали его камнем жрецов и фараонов. Он гарантирует силу, красоту и удачу. Наукой доказано, что янтарная кислота является неспецифическим биостимулятором. Это хорошее антитоксическое и противострессовое средство. Если положить необработанные куски янтаря под подушку или повесить у изголовья, то они помогают при бессоннице. Львы часто страдают от сердечно-сосудистых заболеваний. Янтарную кислоту применяют при сердечной патологии, после операций, при анемии, как стимулятор нервной системы, органов дыхания, желез внутренней секреции. Традиционно считалось, что если беременная женщина носит янтарное ожерелье, то она легко родит.

Хризолит (оливин)– красивый полудрагоценный камень желтовато-зеленого цвета. Хризолит улучшает отношения Льва с окружающими людьми, помогает быть приятнее и одновременно сильнее, раскрывает его таланты и всем своим воздействием помогает Льву привлекать и завоевывать сердца людей. Хризолит приносит спокойный сон, отгоняет ночные кошмары, лечит заикание. Оправленный в золото, оливин укрепляет духовные силы обладателя и дает возможность предсказания будущего. Поэтому золотые перстни с этим камнем часто носили астрологи и предсказатели.

Топаз – желтый прозрачный камень. Он помогает снискать благосклонность начальства и приносит богатство. Его влияние позволяет увидеть намерения врага, разгадать недоброжелателей и подсказывает верный совет в делах. Исцеляет астму, подагру, бессонницу. Укрощает ярость и успокаивает страсти, даруют мужчинам мудрость, а женщинам – плодовитость.

Продолжение следует

ГОВОРИМ ПО-РУССКИ

КРОВЬ, КРОВОТОЧИТЬ, КРОВОТОЧАТ

В именительном падеже слово «кровь» не может вызывать никаких затруднений. Все проблемы начинаются в следующих падежах, да еще с предлогами.

«В больнице нет – чего? – крОви». Это ясно, тут тоже нет никаких вопросов.

«Из донорской крОви делают плазму».

«Врач мне что-то сказал о его крОви, а я, как на грех, не услышала».

В общем, есть что? – «кровь», нет чего? – «крОви». С этим падежом тоже без вариантов.

Есть, однако, два предлога, которые заставляют ударение в слове «кровь» меняться. Алкоголь медики могут обнаружить в кровИ; там же, в той же самой кровИ они находят у спортсменов допинг. Или могут найти в кровИ что-то более благородное и полезное – антитела, например. Ну, а «на кровИ» (кстати, это означает «на месте убийства») – на кровИ, говорят, клянутся.

Есть еще слово «кровоточИть». Рана кровоточИт, язва кровоточИт, ссадины кровоточАт, душа, образно говоря, точно так же кровоточИт! Нет-нет, это вчера они еще кровоточИли, а сегодня уже не кровоточАт: заживают, к счастью! Хорошо, что вовремя их успели обработать, вы и представить себе не можете, какой после всего случившегося ужасный, душераздирающий вид был у этих кровоточАщих ран!

Использованы материалы «Российской газеты»

НАРОДНАЯ МУДРОСТЬ

ТАЙНЫЙ СМЫСЛ РУССКИХ КРЫЛАТЫХ ФРАЗ

Все ли мы знаем о выражениях, которые постоянно используем? Подчас слишком мало. А ведь за каждым из них стоит целая история, порой увлекательная, а порой и трагичная.

Продолжение. Начало в №32, 34, 36

ВИЛАМИ ПО ВОДЕ ПИСАНО

Тут есть два толкования, одно «серьезнее» другого. Во-первых, вилами на Руси называли русалок. Непонятно, откуда бы речные девы умели писать, но, увидев их предсказания, начертанные на воде, можно было быть уверенным, что все исполнится.

Также вилы были орудием волхвов, а уж после этого приземленным сельскохозяйственным орудием. Три наконечника означали сущность бога Триглава, и существовали как большие вилы, вроде посоха, так и маленькие – костяные, с ладонь. И вот этими штуками жрецы, устав нашептывать, выводили заклинания на воде. Возможно, ее даже предварительно толкли. Но что толку? Все равно забыли об их трудах, а над вилами писанным только насмехаются.

ОТРЕЗАННЫЙ ЛОМОТЬ

Полностью поговорка звучит так: «Отрезанный ломоть назад не прилепишь». Дочка, выданная в чужие края; отделившийся и заживший своим домом сын; рекрут, которому забрили лоб – все это отрезанные ломти, свидеться-то немудрено, а одной семьей уже не заживешь.

Есть еще один важный момент: в старину хлеб, олицетворявший благополучную жизнь, ни в коем случае не резали, а только ломали руками (отсюда и возникло слово ломоть). Так что словосочетание «отрезанный ломоть» – настоящий исторический оксюморон.

ГОЛ КАК СОКОЛ

Так говорим мы о крайней степени нищеты. Но это поговорка к птицам не имеет никакого отношения. Хотя орнитологи утверждают, что соколы действительно во время линьки теряют свои перья и становятся почти голыми!

Соколом в старину на Руси называли таран, орудие из железа или дерева в форме цилиндра. Его подвешивали на цепях и раскачивали, таким образом пробивая стены и ворота крепостей неприятеля. Поверхность этого орудия была ровной и гладкой, попросту говоря, голой.

Словом, соколом в те времена называли инструменты цилиндрической формы: железный лом, пест для растирания зерна в ступе. Сокола на Руси активно использовали до появления огнестрельного оружия в конце XV века.

ПОДВЕСТИ ПОД МОНАСТЫРЬ

Происхождение этого оборота под вопросом. Возможно, он возник потому, что в монастырь обычно уходили люди с серьезными неприятностями в жизни. Возможно, потому, что русские воины подводили врагов под стены монастырей, превращавшихся на время войны в крепости. Возможно, эта поговорка символизирует тяжелую жизнь женщин в царской России. Ведь только наличие знатной родни когда-то могло уберечь женщину от побоев мужа. Родственники в таких случаях отправлялись искать защиты у патриарха и властей, и если ее находили – то жена подводила мужа под монастырь, т.е. отправляла его на смирение на полгода или год.

ВОРОН СЧИТАТЬ

Так и представляется увалень, который, пока черные птицы клюют огородные посевы, пересчитывает воришек, вместо того, чтобы хвататься за дрын. Но дело в том, что ворон считался птицей зловещей. Так как эти пернатые не брезгуют мертвечиной, в народе сложилась четкая формула суеверия: люди+ворон = покойник. Так, например, если ворон сел на крышу дома и каркнул, значит, в доме кто-то умрет. А уж если черт крылатый сел на крест церковный, то жди беды для всего села. Вот и смотрели люди со страхом в душе – где там расселись наглые птицы. С принятием христианства страх поуменьшился. Ворон, например, кормил пророка Илию в пустыне. Так что, пустое занятие – каркающие приметы считать!

КВАСНОЙ ПАТРИОТИЗМ

Выражение ввел в речевой оборот Петр Вяземский. Под квасным патриотизмом понимается слепая приверженность отжившим и нелепым традициям национального быта и безапелляционное неприятие чужого, иностранного, не нашего.

Продолжение следует

Использованы материалы «Русская семерка»,www.russian7.ru

ОКНО В МИР

ДЕНЬ ОЗЕРА БАЙКАЛ

В 1999 году было принято решение учредить День озера Байкал. Датой празднования стало четвертое воскресенье августа. В 2008-ом праздник был перенесен на второе воскресенье сентября. В 2025 году он отмечается 14 сентября.

Одно из самых впечатляющих мест для отдыха в Российской Федерации – озеро Байкал, или Бай-Куль (в переводе с тюркского – «богатое озеро»), которое находится на границе Иркутской области и Республики Бурятия. В 1997 году оно было занесено в Список объектов Всемирного наследия ЮНЕСКО в силу своего богатейшего разнообразия по флоре и фауне. Благодаря действующим неподалеку вулканам экосистема озера и близлежащих территорий постоянно видоизменяется (структурные геологические и биологические процессы), обновляя состав существующих экзотических экземпляров растений и представителей животного мира.

Уникальность самого глубокого озера на планете заключается не только в его размерах и глубине. В нем обитает более 60 видов рыб (сом, осетр, карп, омуль, щука, байкальская нерпа и другие). Прибрежная фауна представлена тарпанами, чайками, орланами-белохвостами. Флора озера и прилегающих территорий объединяет более 2000 видов растений. Насыщенная кислородом вода прозрачная и чистая настолько, что пригодна для питья. Кроме того, большинство представителей органического мира, населяющих экосистему озера, не встречается больше ни в одном из уголков земного шара.

ИНТЕРЕСНЫЕ ФАКТЫ

✔ Озеро Байкал – одно из самых древних на Земле. Его возраст – 25-35 млн лет.

✔ Объем воды в Байкале – 23 615,39 км^3, что составляет примерно 19% мировых запасов озерной пресной воды.

✔ Максимальная глубина этого озера – 1642 м. Данное значение было установлено в 1983 году при выполнении гидрографических работ. Средняя его глубина – 744, 4 м.

✔ Второе место в мире по глубине занимает озеро Танганьика (1470 м), расположенное в Центральной Африке, а третье – Каспийское море (1025 м), которое находится на стыке Европы и Азии. По некоторым данным третья позиция принадлежит подледниковому озеру Восток в Антарктиде, предполагаемая максимальная глубина которого – более 1200 метров.

Использованы материалы www. my-calend.ru

СОЛНЦЕ

ПОНЕДЕЛЬНИК, 15 сентября

5.00, 2.00 М/с «Маша и Медведь» 0+
8.00 М/с «Мекардбол» 6+
8.15 М/с «Три кота» 0+
13.00 М/с «Царевны» 0+
14.30 М/с «Фиксики» 0+
16.00 М/с «Чик-Чирикино» 6+
17.00 М/с «Простоквашино» 0+
19.15 Т/с **«МАНЮНЯ»** 6+
20.00 Т/с **«РОДИТЕЛИ РОДИТЕЛЕЙ»** 12+
22.35 Т/с **«ФИТНЕС»** 16+

ВТОРНИК, 16 сентября

5.00, 1.55 М/с «Маша и Медведь» 0+
8.00 М/с «Мекардбол» 6+
8.15 М/с «Три кота» 0+
13.00 М/с «Царевны» 0+
14.30 М/с «Фиксики» 0+
16.00 М/с «Чик-Чирикино» 6+
17.00 М/с «Простоквашино» 0+
19.05 Т/с **«МАНЮНЯ»** 6+
20.00 Т/с **«РОДИТЕЛИ РОДИТЕЛЕЙ»** 12+
22.35 Т/с **«ФИТНЕС»** 16+

СРЕДА, 17 сентября

5.00, 2.00 М/с «Маша и Медведь» 0+
8.00 М/с «Мекардбол» 6+
8.15 М/с «Три кота» 0+
13.00 М/с «Царевны» 0+
14.30 М/с «Фиксики» 0+
16.00 М/с «Чик-Чирикино» 6+
17.00 М/с «Простоквашино» 0+
19.10 Т/с **«МАНЮНЯ»** 6+
20.00 Т/с **«РОДИТЕЛИ РОДИТЕЛЕЙ»** 12+
22.35 Т/с **«ФИТНЕС»** 16+

ЧЕТВЕРГ, 18 сентября

5.00, 1.50 М/с «Маша и Медведь» 0+
8.00 М/с «Мекардбол» 6+
8.15 М/с «Три кота» 0+
13.00 М/с «Царевны» 0+
14.30 М/с «Фиксики» 0+
16.00 М/с «Чик-Чирикино» 6+
17.00 М/с «Простоквашино» 0+
19.10 Т/с **«МАНЮНЯ»** 6+
20.00 Т/с **«РОДИТЕЛИ РОДИТЕЛЕЙ»** 12+
22.35 Т/с **«ФИТНЕС»** 16+

ПЯТНИЦА, 19 сентября

5.00, 1.50 М/с «Маша и Медведь» 0+
8.00 М/с «Мекардбол» 6+
8.15 М/с «Три кота» 0+
13.00 М/с «Царевны» 0+
14.30 М/с «Фиксики» 0+
16.00 М/с «Чик-Чирикино» 6+
17.00 М/с «Простоквашино» 0+
19.15 Т/с **«МАНЮНЯ»** 6+
20.25 Т/с **«РОДИТЕЛИ РОДИТЕЛЕЙ»** 12+
22.30 Т/с **«ФИТНЕС»** 16+

СУББОТА, 20 сентября

5.00, 1.50 М/с «Маша и Медведь» 0+
8.00 М/с «Отель у овечек» 0+
9.00 М/с «Три кота» 0+
15.00 М/с «Чик-Чирикино» 6+
16.00 М/с «Простоквашино» 0+
18.05 Т/с **«МАНЮНЯ»** 6+
19.25 Т/с **«РОДИТЕЛИ РОДИТЕЛЕЙ»** 12+
22.30 Т/с **«ФИТНЕС»** 16+

ВОСКРЕСЕНЬЕ, 21 сентября

5.00, 15.00, 1.45 М/с «Маша и Медведь» 0+
8.00 М/с «Отель у овечек» 0+
9.00 М/с «Три кота» 0+
16.30 М/с «Простоквашино» 0+
18.05 Т/с **«МАНЮНЯ»** 6+
19.25 Т/с **«РОДИТЕЛИ РОДИТЕЛЕЙ»** 12+
22.35 Т/с **«ФИТНЕС»** 16+

Победа

ПОНЕДЕЛЬНИК, 15 сентября

4.35 «Путь к Победе» 16+
5.35 Х/ф **«ПЕРВЫЙ ОСКАР»** 16+
7.30 Х/ф **«ЛЕТО 1941 ГОДА»** 16+
9.30 Т/с **«БАЛАБОЛ-7»** 16+
13.30 Т/с **«РАЗВЕДЧИЦЫ»** 16+
0.00 Х/ф **«72 ЧАСА»** 16+
1.45 Х/ф **«ОДНА ВОЙНА»** 16+
3.10 Х/ф **«КЛЯТВА»** 16+

ВТОРНИК, 16 сентября

5.10 «Путь к Победе» 16+
6.10 Х/ф **«ОСОБЕННОСТИ НАЦИОНАЛЬНОЙ ОХОТЫ»** 16+
7.50 Х/ф **«ОСОБЕННОСТИ НАЦИОНАЛЬНОЙ РЫБАЛКИ»** 16+
9.30 Т/с **«БАЛАБОЛ-7»** 16+
13.30 Т/с **«ЛАДОГА»** 16+
17.30 Т/с **«ЧЕРНЫЕ ВОЛКИ»** 16+
0.35 Х/ф **«СОКРОВИЩА ПАРТИЗАНСКОГО ЛЕСА»** 12+
2.15 Х/ф **«КУКУШКА»** 16+
3.50 Х/ф **«Я - УЧИТЕЛЬ»** 16+

СРЕДА, 17 сентября

5.20 «Путь к Победе» 16+
6.20 Х/ф **«НЕБО ИЗМЕРЯЕТСЯ МИЛЯМИ»** 16+
7.50 Х/ф **«СВОЯ ВОЙНА. ШТОРМ В ПУСТЫНЕ»** 16+
9.30 Т/с **«БАЛАБОЛ-7»** 16+
13.30 Т/с **«ЖУКОВ»** 16+
0.35 Х/ф **«РЖЕВ»** 16+
2.25 Х/ф **«КАДЕТ»** 16+
3.55 Х/ф **«ЭКИПАЖ МАШИНЫ БОЕВОЙ»** 12+

ЧЕТВЕРГ, 18 сентября

5.00 «Путь к Победе» 16+
6.00 Х/ф **«А ЗОРИ ЗДЕСЬ ТИХИЕ...»** 16+
8.00 Х/ф **«ТАНКИ»** 16+
9.30 Т/с **«БАЛАБОЛ-7»** 16+
13.30 Т/с **«ЛЕНИНГРАД»** 16+
17.20 Т/с **«КОМИССАРША»** 16+
0.55 Х/ф **«ЗОЯ»** 16+
2.30 Т/с **«ПОСЛЕДНИЙ БРОНЕПОЕЗД»** 16+

ПЯТНИЦА, 19 сентября

4.35 «Путь к Победе» 16+
5.35 Х/ф **«ЦОЙ»** 16+
7.00 Х/ф **«72 МЕТРА»** 16+
9.30 Т/с **«БАЛАБОЛ-7»** 16+
13.30 Т/с **«ЧЕРНЫЕ КОШКИ»** 16+
23.10 Х/ф **«КАЛАШНИКОВ»** 16+
0.55 Х/ф **«28 ПАНФИЛОВЦЕВ»** 16+
2.40 Х/ф **«ПОБЕГ»** 16+

СУББОТА, 20 сентября

4.40 Х/ф **«ЛЕГЕНДА О САМБО»** 16+
6.20 Х/ф **«ЧЕМПИОНЫ»** 16+
8.00 Х/ф **«ЧЕМПИОНЫ: БЫСТРЕЕ. ВЫШЕ. СИЛЬНЕЕ»** 16+
9.50 Х/ф **«МИСТЕР НОКАУТ»** 16+
11.50 Х/ф **«БЕЛЫЙ СНЕГ»** 12+
14.00 Х/ф **«ЧЕМПИОН МИРА»** 16+
16.30 Х/ф **«ЛЕВ ЯШИН. ВРАТАРЬ МОЕЙ МЕЧТЫ»** 16+
18.30 Х/ф **«СТРЕЛЬЦОВ»** 16+
20.10 Х/ф **«СЛАВА»** 12+
23.50 Х/ф **«ЭКИПАЖ»** 16+
1.50 Х/ф **«ЗЕЛЕНЫЙ ФУРГОН»** 16+
4.10 Х/ф **«КРИМИНАЛЬНЫЙ КВАРТЕТ»** 16+

ВОСКРЕСЕНЬЕ, 21 сентября

5.30 Х/ф **«КРИК ТИШИНЫ»** 12+
7.00 Х/ф **«КРАСНЫЙ ПРИЗРАК»** 16+
8.50 Х/ф **«КОРИДОР БЕССМЕРТИЯ»** 16+
11.10 Х/ф **«РЯДОВОЙ ЧЭЭРИН»** 16+
12.50 Х/ф **«НЕСОКРУШИМЫЙ»** 16+
14.20 Х/ф **«РУБЕЖ»** 16+
16.00 Т/с **«МЯТЕЖ»** 16+
23.30 Х/ф **«ПОДОЛЬСКИЕ КУРСАНТЫ»** 16+
1.50 Т/с **«СМЕРШ»** 16+

ТО

ПОНЕДЕЛЬНИК, 15 сентября

5.00, 10.20, 3.40 «Моя свекровь - монстр» 16+
6.20 «Рецепт по обмену» 16+
6.45 «Моя свадьба лучше!» 16+
8.55 «Зови меня мамой» 16+
14.30, 15.30 «Супермама» 16+
16.35, 18.00 «Дорогая, я забил» 12+
21.00 «Дом-2» 16+
0.10 Т/с **«СЕМЬЯ»** 16+
1.55 «Измены» 16+

ВТОРНИК, 16 сентября

5.00, 10.20, 3.35 «Моя свекровь - монстр» 16+
7.00 «Моя свадьба лучше!» 16+
8.55 «Зови меня мамой» 16+
14.30, 15.30 «Супермама» 16+
16.35, 18.00 «Чадо из ада» 12+
21.00 «Дом-2» 16+
0.05 Т/с **«СЕМЬЯ»** 16+
1.55 «Измены» 16+

СРЕДА, 17 сентября

5.00, 10.35, 3.30 «Моя свекровь - монстр» 16+
7.00 «Моя свадьба лучше!» 16+
9.05 «Зови меня мамой» 16+
14.50, 15.55 «Супермама» 16+
17.00, 18.00 «Беременна по обману» 16+
21.00 «Дом-2» 16+
0.00 Т/с **«СЕМЬЯ»** 16+
1.50 «Измены» 16+

ЧЕТВЕРГ, 18 сентября

5.00, 10.20, 3.50 «Моя свекровь - монстр» 16+
6.55 «Моя свадьба лучше!» 16+
8.55 «Зови меня мамой» 16+
14.30, 15.30 «Супермама» 16+
16.35, 18.00 «Маменькин сынок» 16+
19.30 «Мама в 16» 16+
21.00 «Дом-2» 16+
0.10 Т/с **«СЕМЬЯ»** 16+
2.05 «Измены» 16+

ПЯТНИЦА, 19 сентября

5.00, 10.20, 4.00 «Моя свекровь - монстр» 16+
6.30 «Рецепт по обмену» 16+
6.55 «Моя свадьба лучше!» 16+
9.00 «Зови меня мамой» 16+
13.20 «Мама в 16» 16+
16.40 «Супермама» 16+
21.00 «Дом-2» 16+
0.05 Т/с **«СЕМЬЯ»** 16+
2.15 «Измены» 16+

СУББОТА, 20 сентября

5.00, 3.45 «Моя свекровь - монстр» 16+
6.25 «Моя-твоя еда» 0+
6.50 «Статус. Неравный брак» 16+
10.00 «Чадо из ада» 12+
14.30 «Маменькин сынок» 16+
17.20 «Беременна по обману» 16+
21.00 «Дом-2» 16+
0.05 «Измены» 16+

ВОСКРЕСЕНЬЕ, 21 сентября

5.00, 3.40 «Моя свекровь - монстр» 16+
6.10 «Моя-твоя еда» 0+
6.35 «Битва за тело» 16+
9.30 «Дорогая, я забил» 12+
11.00 «Мама в 16» 16+
14.20 «Беременна по обману» 16+
18.00 «Маменькин сынок» 16+
21.00 «Дом-2» 16+
0.05 «Измены» 16+

РЕН

ПОНЕДЕЛЬНИК, 15 сентября

5.00, 18.00, 1.25, 4.25 «Самые шокирующие гипотезы» 16+
6.00 «С бодрым утром!» 16+
8.30, 12.30, 16.30, 19.30, 23.00 Новости 16+
9.00 Военная тайна 16+
11.00 «Как устроен мир» 16+
12.00, 16.00, 19.00 Инфопрограмма 112 16+
13.00 «Загадки человечества» 16+
14.00 «Невероятно интересные истории» 16+
15.00 «Засекреченные списки» 16+
17.00, 2.15 «Тайны Чапман» 16+
20.00 Х/ф **«ДОЧЬ БОЛОТНОГО ЦАРЯ»** 16+
22.00 «Знаете ли вы, что?» 16+
23.30 Х/ф **«ОТРЯД «ПРИЗРАК»** 18+

ВТОРНИК, 16 сентября

5.00, 18.00, 1.30, 4.30 «Самые шокирующие гипотезы» 16+
6.00 «С бодрым утром!» 16+
8.30, 12.30, 16.30, 19.30, 23.00 Новости 16+
9.00 Военная тайна 16+
10.00 «Совбез» 16+
11.00 «Как устроен мир» 16+
12.00, 16.00, 19.00 Инфопрограмма 112 16+
13.00 «Загадки человечества» 16+
14.00 «Невероятно интересные истории» 16+
15.00 «Документальный спецпроект» 16+
17.00, 2.20 «Тайны Чапман» 16+
20.00 Х/ф **«ТВОЙ ХОД»** 16+
22.00 «Смотреть всем!» 16+
23.30 Х/ф **«ОДНИМ МЕНЬШЕ»** 18+

СРЕДА, 17 сентября

5.00, 18.00, 1.40, 4.30 «Самые шокирующие гипотезы» 16+
6.00 «С бодрым утром!» 16+
8.30, 12.30, 16.30, 19.30, 23.00 Новости 16+
9.00 «Документальный спецпроект» 16+
10.00 «Засекреченные списки» 16+
11.00 «Как устроен мир» 16+
12.00, 16.00, 19.00 Инфопрограмма 112 16+
13.00 «Загадки человечества» 16+
14.00 «Невероятно интересные истории» 16+
15.00 Д/с «Легенды и мифы» 16+
17.00, 2.30 «Тайны Чапман» 16+
20.00 Х/ф **«ПЕРЕВОДЧИК»** 16+
22.20 «Безумные факты» 16+
23.30 Х/ф **«УДАЧА ЛОГАНА»** 16+

ЧЕТВЕРГ, 18 сентября

5.00, 18.00, 1.10, 4.25 «Самые шокирующие гипотезы» 16+
6.00 «С бодрым утром!» 16+
8.30, 12.30, 16.30, 19.30, 23.00 Новости 16+
9.00 «Документальный спецпроект» 16+
10.00 «Засекреченные списки» 16+
11.00 «Как устроен мир» 16+
12.00, 16.00, 19.00 Инфопрограмма 112 16+
13.00 «Купи-продай» 16+
14.00 «Невероятно интересные истории» 16+
15.00 «Неизвестная история» 16+
17.00, 2.00 «Тайны Чапман» 16+
20.00 Х/ф **«НАЕМНИК»** 16+
22.00 «Момент в истории» 16+
23.30 Х/ф **«ВЗЛОМЩИК»** 18+

ПЯТНИЦА, 19 сентября

5.00, 18.00, 2.30 «Самые шокирующие гипотезы» 16+
6.00 «С бодрым утром!» 16+
8.30, 12.30, 16.30, 19.30 Новости 16+
9.00 «Документальный спецпроект» 16+
10.00 «Засекреченные списки» 16+
11.00 «Как устроен мир» 16+
12.00, 16.00, 19.00 Инфопрограмма 112 16+
13.00 «Тайны Чапман» 16+
17.00 «Главные тайны мира» 16+
20.00 Х/ф **«ГОНКА СО ВРЕМЕНЕМ»** 16+
21.30 Х/ф **«МАЛЫШКА ДЖО»** 16+
23.15 Х/ф **«ДЕВЯТЬ ЖИЗНЕЙ»** 18+
1.05 Х/ф **«ЛОЖЬ И ИЛЛЮЗИИ»** 18+

СУББОТА, 20 сентября

5.00, 3.40 «Самые шокирующие гипотезы» 16+
6.00 «С бодрым утром!» 16+
8.30, 12.30, 16.30, 19.30 Новости 16+
9.00 «Минтранс» 16+
10.00 Самая полезная программа 16+
11.00, 13.00 Военная тайна 16+
15.00 «Совбез» 16+
16.00 Инфопрограмма 112 16+
17.00 «Документальный спецпроект» 16+
18.00 «Засекреченные списки» 16+
19.00 «Добровэфире» 16+
20.00 Х/ф **«ЦЕНТУРИОН»** 16+
21.55 Х/ф **«СОЛОМОН КЕЙН»** 16+
23.50 Х/ф **«ЖЕЛЕЗНЫЙ РЫЦАРЬ»** 18+
2.05 Х/ф **«ЖЕЛЕЗНЫЙ РЫЦАРЬ-2»** 18+

ВОСКРЕСЕНЬЕ, 21 сентября

5.00, 23.55 «Самые шокирующие гипотезы» 16+
6.00 «С бодрым утром!» 16+
8.30, 12.30, 16.30 Новости 16+
8.55 «Самая народная программа» 16+
9.25 «Знаете ли вы, что?» 16+
10.25 «Наука и техника» 16+
11.30 Д/с «Легенды и мифы» 16+
12.55 «Неизвестная история» 16+
14.00 «Купи-продай» 16+
14.55 «Безумные факты» 16+
16.00 Инфопрограмма 112 16+
16.55 Х/ф **«БЕЛЫЙ СЛОН»** 16+
18.40 Х/ф **«ОБЛАСТИ ТЬМЫ»** 16+
20.45 Х/ф **«БЛАДШОТ»** 16+
23.00 Итоговая программа 16+

ПЯТНИЦА!

ПОНЕДЕЛЬНИК, 15 сентября

5.00, 4.10 Секреты на кухне 16+
5.50, 1.50, 4.40 Пятница News 16+
6.20 Кондитер 16+
8.00, 9.30, 11.10 Четыре дачи 16+
12.50, 15.00, 17.00, 19.00, 21.00 Битва шефов 16+
23.00, 0.40 Король десертов. Кубок Агзамова 16+
2.10, 3.10 Черный список 16+

ВТОРНИК, 16 сентября

5.00 Секреты на кухне 16+
5.50, 2.30, 4.40 Пятница News 16+
6.20 Кондитер 16+
8.00, 9.20, 11.00 Четыре дачи 16+
12.50, 13.50, 14.50, 15.50, 19.00, 20.50, 21.50, 2.50, 3.40 Черный список 16+
17.00, 17.50, 20.00 Черный список. На кухне 16+
22.50 Наследники 16+

СРЕДА, 17 сентября

5.00, 3.50 Секреты на кухне 16+
5.50, 2.10, 4.40 Пятница News 16+
6.20 Кондитер 16+
8.00, 9.20, 11.00 Четыре дачи 16+
12.40, 14.50, 16.50 Битва шефов 16+
19.00 Полная посадка 16+
20.20, 21.20, 22.20 Черный список. На кухне 16+
23.10 Наследники 16+
2.40, 3.10 Черный список 16+

ЧЕТВЕРГ, 18 сентября

5.00, 4.10 Секреты на кухне 16+
5.50, 2.00, 4.40 Пятница News 16+
6.10 Кондитер 16+
7.20, 8.50, 10.20, 11.50, 13.10 Четыре дачи 16+
15.00, 16.00, 17.00, 18.00 Черный список. На кухне 16+
19.00, 20.40 Свадьба вслепую 16+
22.50 Наследники 16+
2.30, 3.30 Черный список 16+

ПЯТНИЦА, 19 сентября

5.00, 4.20 Секреты на кухне 16+
5.40, 2.10, 4.40 Пятница News 16+
6.10 Кондитер. Дети 16+
7.30 М/ф «Кролецып и Хомяк Тьмы» 12+
9.10 Умнее всех 12+
10.40, 12.10 Домохозяйки против шефов: Битва за вкус 16+
14.00 Битва шефов 16+
16.00, 19.00 Ставка на любовь 16+
21.30 Наследники 16+
0.00 Х/ф **«МАД»** 16+
2.40, 3.20 Черный список 16+

СУББОТА, 20 сентября

5.00, 6.10, 3.00 Секреты на кухне 16+
5.50, 2.40, 4.30 Пятница News 16+
7.00 Король десертов. Кубок Агзамова 16+
8.30 Мамы Пятницы 16+
9.00, 10.30, 12.10, 13.50, 15.30 Четыре дачи 16+
17.10, 18.10, 19.10, 20.00, 21.00 Черный список. На кухне 16+
22.00 Ставка на любовь 16+
0.30 Х/ф **«ПОСЛЕ СВАДЬБЫ»** 18+
3.30, 4.00 Черный список 16+

ВОСКРЕСЕНЬЕ, 21 сентября

5.00, 6.20, 3.40 Секреты на кухне 16+
5.50, 2.10, 4.30 Пятница News 16+
6.50 Руссо-экспрессо 16+
7.40 Гастротур 16+
8.30 Мамы Пятницы 16+
9.00, 11.00 Запретная Индия 16+
10.00, 20.50 Белая амазонка 16+
12.00, 16.00, 17.20 Погнали! 16+
14.10, 15.20 Погнали. Doc 16+
19.30 Как люди живут 16+
22.00 Наследники 16+
0.40 Племя 16+
2.30 Черный список 16+

МИР

ПОНЕДЕЛЬНИК, 15 сентября

5.00 Х/ф **«ПЕРВАЯ ПЕРЧАТКА»** 16+
5.10 Мультфильмы 12+
6.00, 10.00, 13.00, 16.00 Новости 16+
6.15, 0.20 «Наше кино» 16+
6.40 Х/ф **«ВОЗВРАЩЕНИЕ «СВЯТОГО ЛУКИ»** 16+
8.30, 10.20 Х/ф **«ЧЕРНЫЙ ПРИНЦ»** 16+
10.10 «Белорусский стандарт» 12+
10.45 Х/ф **«ВЕРСИЯ ПОЛКОВНИКА ЗОРИНА»** 16+
12.30 «Понять. Простить» 16+
13.15 «Мировое соглашение» 16+
14.10, 15.05, 16.15, 18.20, 18.45 «Дела судебные» 16+
18.00 Вместе каждый день
19.40 «Миллион за 5 минут» 16+
21.00, 21.45 «Игра в кино» 16+
22.25 Х/ф **«НОЧНОЕ ПРОИСШЕСТВИЕ»** 16+
1.15 Первый Евразийский канал 12+
2.00 Х/ф **«ПЯТНАДЦАТИЛЕТНИЙ КАПИТАН»** 16+
3.20 Т/с **«ШКОЛА ВЫЖИВАНИЯ ОТ ОДИНОКОЙ ЖЕНЩИНЫ С ТРЕМЯ ДЕТЬМИ В УСЛОВИЯХ КРИЗИСА»** 12+

ВТОРНИК, 16 сентября

5.00, 3.45 Т/с **«ШКОЛА ВЫЖИВАНИЯ ОТ ОДИНОКОЙ ЖЕНЩИНЫ С ТРЕМЯ ДЕТЬМИ В УСЛОВИЯХ КРИЗИСА»** 12+
6.00, 10.00, 13.00, 16.00 Новости 16+
6.15, 10.10 Т/с **«АПОСТОЛ»** 16+
12.30 «Понять. Простить» 16+
13.15 «Мировое соглашение» 16+
14.10, 15.05, 16.15, 18.20, 18.45 «Дела судебные» 16+
18.00 Вместе каждый день
19.40 «Миллион за 5 минут « 16+
21.00, 21.45 «Игра в кино» 16+
22.25 Х/ф **«ДЕРСУ УЗАЛА»** 16+
1.10 Первый Евразийский канал 12+
1.50 «Наше кино» 16+
2.15 Х/ф **«ВЕСЕЛЫЕ РЕБЯТА»** 16+

СРЕДА, 17 сентября

5.00, 3.20 Т/с **«ШКОЛА ВЫЖИВАНИЯ ОТ ОДИНОКОЙ ЖЕНЩИНЫ С ТРЕМЯ ДЕТЬМИ В УСЛОВИЯХ КРИЗИСА»** 12+
6.00, 10.00, 13.00, 16.00 Новости 16+
6.15 Спецрепортаж 12+
6.25, 10.10 Т/с **«АПОСТОЛ»** 16+
12.30 «Понять. Простить» 16+
13.15 «Мировое соглашение» 16+
14.10, 15.05, 16.15, 18.20, 18.45 «Дела судебные» 16+
18.00 Вместе каждый день
19.40 «Миллион за 5 минут « 16+
21.00, 21.45 «Игра в кино» 16+
22.25 Х/ф **«ШЕСТОЙ»** 16+
0.05 «Наше кино» 16+
1.05 Первый Евразийский канал 12+
2.00 Х/ф **«ЧАСТНАЯ ЖИЗНЬ ПЕТРА ВИНОГРАДОВА»** 16+

ЧЕТВЕРГ, 18 сентября

5.00, 3.20 Т/с **«ШКОЛА ВЫЖИВАНИЯ ОТ ОДИНОКОЙ ЖЕНЩИНЫ С ТРЕМЯ ДЕТЬМИ В УСЛОВИЯХ КРИЗИСА»** 12+
6.00, 10.00, 13.00, 16.00 Новости 16+
6.15 Х/ф **«ДЕРСУ УЗАЛА»** 16+
8.55, 10.10, 11.35, 14.10, 15.05, 16.15, 18.20, 18.45 «Дела судебные» 16+
12.30 «Понять. Простить» 16+
13.15 «Мировое соглашение» 16+
18.00 Вместе каждый день
19.40 «Миллион за 5 минут. Дети « 6+
21.00, 21.45 «Игра в кино» 16+
22.25 Х/ф **«КОГДА НАСТУПАЕТ СЕНТЯБРЬ»** 16+
0.15 «Наше кино» 16+
1.15 Первый Евразийский канал 12+
2.10 Х/ф **«ШУМИ ГОРОДОК»** 16+

ПЯТНИЦА, 19 сентября

5.00 Т/с **«ШКОЛА ВЫЖИВАНИЯ ОТ ОДИНОКОЙ ЖЕНЩИНЫ С ТРЕМЯ ДЕТЬМИ В УСЛОВИЯХ КРИЗИСА»** 12+
6.00, 10.00, 13.00, 16.00 Новости 16+
6.15, 7.55, 9.05, 10.10, 11.35, 14.10, 15.05, 16.35, 18.20, 18.45 «Дела судебные» 16+
12.30 «Понять. Простить» 16+
13.15 «Мировое соглашение» 16+
16.15 «Обману. Нет» 16+
18.00 Вместе каждый день
19.40 Х/ф **«БЕЛОЕ СОЛНЦЕ ПУСТЫНИ»** 16+
21.20 Т/с **«Д'АРТАНЬЯН И ТРИ МУШКЕТЕРА»** 16+
2.15 «Наше кино» 16+
3.55 Х/ф **«ОСТРОВ СОКРОВИЩ»** 16+

СУББОТА, 20 сентября

5.00 Х/ф **«ОСТРОВ СОКРОВИЩ»** 16+
5.20, 6.10, 8.55 Мультфильмы 12+
5.45 «Все, как у людей» 6+
6.45 Х/ф **«ШЕСТОЙ»** 16+
8.20 «Исторический детектив» 16+
9.15 «Игра в кино. Мультфильмы» 16+
10.00, 13.00, 18.00 Новости 16+
10.10 Х/ф **«БЕЛОЕ СОЛНЦЕ ПУСТЫНИ»** 16+
11.55, 13.15 Х/ф **«НЕУЛОВИМЫЕ МСТИТЕЛИ»** 16+
13.40 Х/ф **«НОВЫЕ ПРИКЛЮЧЕНИЯ НЕУЛОВИМЫХ»** 16+
15.20 Х/ф **«КОРОНА РОССИЙСКОЙ ИМПЕРИИ, ИЛИ СНОВА НЕУЛОВИМЫЕ»** 16+
18.15 Т/с **«Д'АРТАНЬЯН И ТРИ МУШКЕТЕРА»** 16+
23.35 Х/ф **«ЗЕМЛЯ САННИКОВА»** 16+
1.15 «Наше кино» 16+
2.55 Х/ф **«АРИНКА»** 16+
4.10 Х/ф **«ТАИНСТВЕННЫЙ ОСТРОВ»** 16+

ВОСКРЕСЕНЬЕ, 21 сентября

5.00 Х/ф **«ТАИНСТВЕННЫЙ ОСТРОВ»** 16+
5.45 Мультфильмы 12+
6.05 «Любимые актеры 2.0» 16+
6.35 Х/ф **«КОГДА НАСТУПАЕТ СЕНТЯБРЬ»** 16+
8.20 «Диктор делает» 16+
9.30 «ФазендаЛайф» 16+
10.00, 13.00 Новости 16+
10.10, 13.15, 19.00, 1.00 Т/с **«ВОЛЬФ МЕССИНГ. ВИДЕВШИЙ СКВОЗЬ ВРЕМЯ»** 16+
18.00, 0.00 Итоговая «Вместе» 16+
3.30 «Наше кино» 16+
4.45 Х/ф **«ТИМУР И ЕГО КОМАНДА»** 16+

Обращаем ваше внимание: телеканалы могут вносить изменения в сетку вещания. Редакция за изменения в программе ответственности не несет.

ПЯТНИЦА – 19 СЕНТЯБРЯ

ДОМАШНИЙ

6.30, 5.40 По делам несовершеннолетних 16+
8.00, 4.50 Давай разведемся! 16+
9.00, 2.40 Тест на отцовство 16+
11.10, 23.10 Д/с «Понять. Простить» 16+
12.10, 0.25 Д/с «Порча» 16+
13.15, 1.20 Д/с «Знахарка» 16+
13.45, 1.45 Д/с «Верну любимого» 16+
14.20, 2.15 Д/с «Голоса ушедших душ» 16+
14.55 Т/с **«ФИКТИВНЫЙ БРАК»** 16+
19.00 Х/ф **«АНГЕЛ НА БЕЛОЙ КАРЕТЕ»** 16+
22.55 Гармоничная женщина 16+
4.20 «6 кадров» 16+

ТВЦ

6.00 «Настроение»
8.10, 11.50 Х/ф **«ЗАМУЖ ПОСЛЕ ВСЕХ»** 12+
11.30, 14.30, 17.50 События
12.35, 15.05 Х/ф **«ПЕРЕЛЕТНЫЕ ПТИЦЫ»** 12+
14.55 Город новостей
17.00 Д/ф «Актерские драмы. Старики-разбойники» 16+
18.15 Х/ф **«ЧИСТОСЕРДЕЧНОЕ ПРИЗВАНИЕ-5»** 16+
22.00 В центре событий
23.05 «Хорошие песни» 12+
0.45 Х/ф **«УСНУВШИЙ ПАССАЖИР»** 12+
2.05 «Петровка, 38» 16+
2.20 Х/ф **«ОШИБКА ПАМЯТИ»** 12+
5.10 «10 самых...» 16+
5.40 Д/ф «Дорогие товарищи. Бриллианты для Галины Брежневой» 16+
6.20 Д/ф «Русские тайны. Создать сверхчеловека» 16+

СТС

6.00 М/с «Машкины страшилки» 0+
6.05 М/с «Маша и медведь» 0+
8.20 Т/с **«ПАПИНЫ ДОЧКИ. НОВЫЕ»** 12+
12.35 Уральские пельмени 16+
13.05, 21.00 Шоу «Уральские пельмени» 16+
19.30 Премьера. Шоу «Уральские пельмени» 16+
5.10 М/с «Три кота» 0+

ТНТ

7.00 «Утро ТНТ»-2025 16+
8.00, 8.30, 9.00, 9.30, 10.00, 10.30 Т/с **«ИНТЕРНЫ»** 16+
11.00, 11.30, 12.00, 12.30, 13.00, 13.30, 14.00, 14.30, 15.00, 15.30, 16.00, 16.30, 17.00, 17.30, 18.00, 18.30 Т/с **«ПЕРВОКУРСНИЦЫ»** 16+
19.00, 20.00, 21.00 «Комеди Клаб» 16+
22.00, 2.50 «Однажды в России» 16+
23.00 «Стендап рулетка» 18+
0.00, 0.30, 1.00, 1.30, 2.00, 2.25 «Галустян +» 16+
3.35, 4.20, 5.10, 6.00 «Однажды в России. Спецдайджесты-2023» 16+

ТВ3

6.00 Мультфильмы 0+
8.15, 9.00 М/с «Леди Баг и Супер-Кот» 6+
9.30, 10.00, 10.30, 11.00, 11.30, 12.00, 12.30, 13.00, 13.30, 14.00, 14.45 Д/с «Порча» 16+
15.15, 15.45, 16.15, 17.00, 17.30, 18.00, 18.30 Д/с «Слепая» 16+
19.00 Х/ф **«ПОСЛЕДНИЙ ОХОТНИК НА ВЕДЬМ»** 16+
21.00 Х/ф **«ВОРОНЬЯ ЛОЩИНА»** 16+
23.15 Х/ф **«НЕОБЫЧАЙНЫЕ ПРИКЛЮЧЕНИЯ АДЕЛЬ»** 16+
1.15, 2.00, 2.45, 3.45, 4.30, 5.15 Т/с **«МЕТОД МИХАЙЛОВА»** 16+

МАТЧ!

6.30 «Формула-1. Гаснут огни» 12+
7.00, 9.00, 11.25, 16.55 Новости 0+
7.05, 17.00, 18.25, 20.45, 0.50 Все на Матч!
9.05 «Небесная грация» 6+
9.25 «Команда мечты» 12+
10.30 Футбол. FONBET Кубок России. Обзор 6+
11.30 Есть тема!
12.55 Фигурное катание. Олимпийский отборочный турнир. Женщины. Короткая программа
17.40, 18.55 Борьба. Чемпионат мира
21.50 Футбол. «Бетис» - «Реал Сосьедад». Чемпионат Испании
0.00 Евротур 12+
1.55 Легкая атлетика. Чемпионат мира 6+
3.55 Новости 0+
4.00 Борьба. Чемпионат мира 12+
4.55 Фигурное катание. Олимпийский отборочный турнир. Мужчины. Короткая программа

★ ЗВЕЗДА

5.25 Т/с **«ПОСЛЕДНИЙ БРОНЕПОЕЗД»** 16+
9.00, 13.00, 17.00, 19.00 Новости дня 16+
9.20 «Ищу своих» 12+
10.05 Х/ф **«НЕПОДДАЮЩИЕСЯ»** 12+
11.50, 13.25, 15.05 Х/ф **«ЗЕЛЕНЫЙ ФУРГОН»** 12+
15.00 Военные новости 16+
15.25, 17.15 Х/ф **«КЛАССИК»** 16+
18.10 «ПолитУкладчик» 16+
19.4, 20.30, 3.50 Документальные сериалы 16+
21.20 Спецрепортаж 16+
22.00 «Здравствуйте, товарищи!» 16+
23.30 Музыка+ 12+
0.55 Х/ф **«ДЕВУШКА С ГИТАРОЙ»** 12+
2.25 Х/ф **«ОПАСНЫЕ ГАСТРОЛИ»** 12+
4.10 Х/ф **«ДОБРОЕ УТРО»** 12+

СУББОТА – 20 СЕНТЯБРЯ

ДОМАШНИЙ

6.30, 5.15 «6 кадров» 16+
6.40 Х/ф **«БЕЗ ТЕБЯ МНЕ ЖИЗНИ НЕТ»** 16+
10.45 Х/ф **«ОДНА НОЧЬ И ВСЯ ЖИЗНЬ»** 16+
14.50 Х/ф **«СЕСТРЫ ПО ЛЮБВИ»** 16+
19.00 Т/с **«КАМЕНЬ ЖЕЛАНИЙ»** 16+
22.30 Х/ф **«НАСЛЕДСТВО»** 16+
2.05 Х/ф **«ЛАБИРИНТ ИЛЛЮЗИЙ»** 16+
5.40 Х/ф **«С ДНЕМ РОЖДЕНИЯ, ВИКА!»** 16+

ТВЦ

7.00 «Православная энциклопедия» 6+
7.25 Х/ф **«УСНУВШИЙ ПАССАЖИР»** 12+
9.00 «Здоровый смысл» 16+
9.30 «Смех, дрожь и видео» 16+
10.05 Мифы о еде 16+
10.55 «Просто & вкусно» 6+
11.30, 14.30, 23.35 События
11.50 «Смешите меня семеро» 16+
12.55 Анекдот-клуб «Нехмурые люди» 16+
13.25, 14.45 Х/ф **«ОТЕЛЬ «СОЛНЕЧНАЯ ДОЛИНА»** 16+
17.20 Х/ф **«САДОВНИК»** 16+
21.00 Постскриптум
22.10 «Право знать!» 16+
23.45, 0.30, 4.05 Документальные фильмы 16+
1.10 Спецрепортаж 16+
1.35 «Хватит слухов!» 16+
2.05, 2.45, 3.25 Прощание 16+
4.45 «10 самых...» 16+
5.10 «Петровка, 38» 16+
5.20 «Закон и порядок» 16+

СТС

6.00 М/с «Маша и медведь» 0+
6.15 Х/ф **«МОЙ ЛУЧШИЙ ЛЮБОВНИК»** 16+
7.55, 9.00 ПроСТО кухня 12+
10.00 Премьера. «100 мест, где поесть» 16+
11.05 М/ф «Коты Эрмитажа» 6+
12.50 М/ф «Бука. Мое любимое чудище» 6+
14.55 М/ф «Балерина» 12+
16.40 Х/ф **«БАБА ЯГА СПАСАЕТ МИР»** 6+
18.35 Х/ф **«ХРОНИКИ ПРИЗРАЧНОГО ПЛЕМЕНИ»** 16+
21.00 Х/ф **«ПОСЛЕДНИЙ БОГАТЫРЬ. ПОСЛАННИК ТЬМЫ»** 12+
23.05 Х/ф **«ЧЕРНАЯ МОЛНИЯ»** 16+
1.20 Х/ф **«СМЕРТЕЛЬНЫЕ ИЛЛЮЗИИ»** 12+
3.00 Т/с **«ПОСЛЕДНИЙ ИЗ МАГИКЯН»** 16+
5.00 М/с «Три кота» 0+

Здесь могла бы быть ваша реклама!
Тел.: 8 (87922) 6-25-76, 6-24-46 (доб. 1);
e-mail: nedelya@kmv.ru

7.00, 7.30, 8.30, 9.30, 10.30, 2.50 «Однажды в России» 16+
11.30 «Кто куда» 16+
12.05, 13.45, 14.15, 15.55, 18.30 «Экстрасенсы. Битва сильнейших» 16+
21.00 «Большой хит» 16+
23.00 «Женский стендап» 18+
0.00 «Stand up» 18+
1.00 «Погоня» 16+
3.30, 4.20, 5.10, 5.50, 6.00 «Однажды в России. Спецдайджесты-2023» 16+

ТВ3

6.00, 5.30 Мультфильмы 0+
8.30 Вкусно с Анфисой Чеховой. Любовное настроение 16+
9.15, 9.45, 10.15 М/с «Леди Баг и Супер-Кот» 6+
10.45 Х/ф **«ПРИЗРАК И ТЬМА»** 16+
13.00 Х/ф **«ВОРОНЬЯ ЛОЩИНА»** 16+
15.00 Х/ф **«ВОЙНА ДИНОЗАВРОВ»** 16+
17.00 Х/ф **«ПОСЛЕДНИЙ ОХОТНИК НА ВЕДЬМ»** 16+
19.00 Х/ф **«ОРУДИЯ СМЕРТИ: ГОРОД КОСТЕЙ»** 16+
21.45 Х/ф **«ГОРДОСТЬ И ПРЕДУБЕЖДЕНИЕ И ЗОМБИ»** 16+
0.00 Х/ф **«БУГИМЕН. НАЧАЛО ЛЕГЕНДЫ»** 18+
1.30, 2.15, 3.15, 4.00, 4.45 Т/с **«МЕТОД МИХАЙЛОВА»** 16+

МАТЧ!

6.00 Фигурное катание. Олимпийский отборочный турнир. Мужчины. Короткая программа
9.00, 10.00 Новости 0+
9.05, 16.50, 23.45 Все на Матч!
10.05 М/с «Чемпионы» 6+
10.25 Регби. «Красный Яр» (Красноярск) - «Динамо» (Москва). Pari Чемпионат России.
12.25 Фигурное катание. Олимпийский отборочный турнир. Женщины. Произвольная программа
17.10 Футбол. «Реал» (Мадрид) - «Эспаньол». Чемпионат Испании.
19.15 Футбол. «Динамо» (Махачкала) - «Локомотив» (Москва). МИР Российская Премьер-Лига.
21.35 Футбол. «Удинезе» - «Милан». Чемпионат Италии.
1.00 «Формула-1. Гаснут огни» 12+
1.30 Автоспорт. Российская серия кольцевых гонок. Казань ринг 6+
1.55 Легкая атлетика. Чемпионат мира 6+
3.55 Новости 0+
4.00 Борьба. Чемпионат мира 12+

★ ЗВЕЗДА

5.40 Х/ф **«ТРЕМБИТА»** 12+
7.25 Х/ф **«РЫСЬ ВОЗВРАЩАЕТСЯ»** 12+
9.00, 13.00, 19.00 Новости дня 16+
9.15 «Второе мнение» 12+
9.45 СССР. Знак качества 12+
10.35 «Не факт!» 12+
11.05 «Легенды музыки» 12+
11.35 «Легенды кино» 12+
12.30 Д/с «Любовь на линии огня» 16+
13.15 «ПолитУкладчик» 16+
14.00, 19.25 Т/с **«ДВА КАПИТАНА»** 12+
0.05 Х/ф **«ВОР»** 16+
1.55 Х/ф **«ЖИВИ И ПОМНИ»** 16+
3.35 Х/ф **«ШЕЛ ЧЕТВЕРТЫЙ ГОД ВОЙНЫ...»** 12+
5.00 Д/с «Москва - фронту» 16+

ВОСКРЕСЕНЬЕ – 21 СЕНТЯБРЯ

ДОМАШНИЙ

6.30, 3.20 Х/ф **«С ДНЕМ РОЖДЕНИЯ, ВИКА!»** 16+
9.20, 9.50 Метод Рогова 16+
10.20 Пять ужинов 16+
10.35 Х/ф **«ОТЧАЯННЫЕ МЕРЫ»** 16+
14.50 Х/ф **«ВЗЯТКА»** 16+
19.00 Т/с **«КАМЕНЬ ЖЕЛАНИЙ»** 16+
22.20 Х/ф **«СЛУЧАЙНЫЙ БРАК»** 16+
2.00 Д/с «Знать будущее. Жизнь после Ванги» 16+
2.50 «6 кадров» 16+

ТВЦ

5.50 Х/ф **«ПОСЛЕДНИЙ ДОВОД»** 12+
7.20 Х/ф **«ЧИСТОСЕРДЕЧНОЕ ПРИЗВАНИЕ-5»** 16+
10.55 Полезная программа 6+
11.30, 0.35 События
11.50 «Наша смешная жизнь» 16+
12.35 Х/ф **«СПОРТЛОТО-82»** 6+
14.30 Московская неделя
15.00 Хроники московского быта 16+
15.55 Д/ф «Настоящий детектив. Инъекция смерти» 16+
16.40 Д/ф «Следствие ведет КГБ. Привет из Непала» 16+
17.30 Х/ф **«ДОРОГА ИЗ ЖЕЛТОГО КИРПИЧА»** 12+
21.05 Х/ф **«ОПАСНОЕ ЗАБЛУЖДЕНИЕ»** 12+
0.50 «Петровка, 38» 16+
1.00 Х/ф **«ПЕРЕЛЕТНЫЕ ПТИЦЫ»** 12+
3.55, 4.50 Документальные фильмы 16+
5.30 Московская неделя 12+

СТС

6.00 М/с «Маша и медведь» 0+
7.00 М/ф «Величайший детектив-паук» 6+
8.45 М/ф «Сыщики под прикрытием» 16+
10.35 М/ф «Балерина» 12+
12.25 Х/ф **«ХРОНИКИ ПРИЗРАЧНОГО ПЛЕМЕНИ»** 16+
14.50 Х/ф **«ПОСЛЕДНИЙ БОГАТЫРЬ. ПОСЛАННИК ТЬМЫ»** 12+
17.00 Премьера. «Прятки» 16+
18.00 Премьера. Остров сокровищ. Знаки судьбы 16+
20.05 Х/ф **«ВЫЗОВ»** 16+
23.35 Х/ф **«СКВОЗЬ ВРЕМЯ»** 12+
1.40 Х/ф **«БЕШЕНСТВО»** 18+
3.10 Т/с **«ПОСЛЕДНИЙ ИЗ МАГИКЯН»** 16+
5.05 М/с «Три кота» 0+

7.00, 3.30, 4.20, 5.05, 5.50 «Однажды в России. Спецдайджесты-2023» 16+
8.00, 9.00 «Однажды в России» 16+
9.30 «Время завтрака» 16+
10.00, 11.35, 13.00, 14.25, 15.55 «Экстрасенсы. Битва сильнейших» 16+
18.30 «Большой куш. Бангкок» 16+
21.00 «Титаны» 16+
23.00 «Шоу Воли» 16+
0.00 «Большой хит» 16+
2.00, 2.45 «Женский стендап» 18+
6.00 «Утро ТНТ»-2025 16+

ТВ3

6.00, 5.30 Мультфильмы 0+
8.30 Вкусно с Анфисой Чеховой. Любовное настроение 16+
9.00, 9.15, 9.45, 10.15 М/с «Леди Баг и Супер-Кот» 6+
10.45, 11.45, 12.45, 13.45 Т/с **«НЕРОЖДЕННАЯ»** 16+
15.00, 16.00, 17.00, 18.00 Т/с **«ВЕРА»** 16+
19.00, 20.00, 21.00, 22.00 Т/с **«БУДЬТЕ СЧАСТЛИВЫ»** 16+
23.00 Х/ф **«ОРУДИЯ СМЕРТИ: ГОРОД КОСТЕЙ»** 18+
1.30, 2.30, 3.15, 4.00, 4.45 Т/с **«МЕТОД МИХАЙЛОВА»** 16+

МАТЧ!

6.00 Профессиональный бокс. Ф. Тринидад - У. Джоппи 16+
7.00, 8.35 Новости 0+
7.05, 15.30, 1.05 Все на Матч!
8.40 Фигурное катание. Олимпийский отборочный турнир. Мужчины. Произвольная программа
13.25 Футбол. «Лацио» - «Рома». Чемпионат Италии.
16.15 Хоккей. «Ак Барс» (Казань) - «Авангард» (Омск). Фонбет Чемпионат КХЛ.
19.00 Футбол. «Краснодар» - «Зенит» (Санкт-Петербург). МИР Российская Премьер-Лига
21.50 Футбол. «Барселона» - «Хетафе». Чемпионат Испании.
0.00 После футбола с Георгием Черданцевым
1.00, 3.55 Новости 0+
1.55 Легкая атлетика. Чемпионат мира 6+
4.00 Борьба. Чемпионат мира 12+

★ ЗВЕЗДА

5.20 Х/ф **«СЛЕДЫ НА СНЕГУ»** 12+
6.50 Х/ф **«КЛАССИК»** 16+
9.00 Новости недели 16+
9.25 «Служу России» 12+
9.55 «Военная приемка» 12+
10.40 Легенды армии 12+
11.30 Д/с «Легенды госбезопасности» 16+
12.20, 14.00, 15.40, 16.30, 19.40 Документальные сериалы 16+
13.10 «Код доступа» 12+
14.50 Скрытые угрозы 16+
17.20 Спецрепортаж 16+
18.00 Главное 16+
23.00 «Фетисов» 12+
23.55 Х/ф **«КРИМИНАЛЬНЫЙ КВАРТЕТ»** 16+
1.35 Х/ф **«ЧИСТО АНГЛИЙСКОЕ УБИЙСТВО»** 12+
4.20 Х/ф **«В НЕБЕ «НОЧНЫЕ ВЕДЬМЫ»** 12+

ДОМАШНИЙ

ТВЦ

19.15, 22.00 ОбоZрение 16+
20.00 Выводы следствия 16+
20.30, 3.30 Т/с **«ПРЕСТУПЛЕНИЕ»** 16+
1.00 Х/ф **«КЛЮЧИ ОТ НЕБА»** 16+

ВТОРНИК, 16 сентября

6.00, 17.30, 21.30, 0.30, 3.00 «Новости» для слабослышащих людей 16+
6.30, 8.45, 5.25 Актуальное интервью 12+
7.00, 11.30 Прямой эфир 16+
7.30, 12.45, 20.15 Профессия – Родину защищать 16+
7.45, 10.45, 16.45, 4.25 За здоровье 16+
8.30, 10.30, 13.00, 15.30, 19.30 Новости 16+
9.15, 15.45 Т/с **«ЖЕНСКОЕ ДЕЛО»** 16+
9.30, 14.00, 16.30, 21.00, 22.45 Экспресс новости 16+
10.15, 17.45 Знания для жизни 12+
12.00, 18.30 «Научные сенсации» 16+
13.15, 22.15 Х/ф **«18 ЛУН»** 16+
14.50, 23.50 Муниципалитет 12+
15.00, 0.00 Выводы следствия 16+
18.00 Я не местная 16+
19.15, 22.00 ОбоZрение 16+

СТС

20.00, 5.10 Сценарий цен 12+
20.30, 3.30 Т/с **«ПРЕСТУПЛЕНИЕ»** 16+
1.00 Х/ф **«ШУТКА АНГЕЛА»** 16+
2.30 Человек на Своем месте 12+

СРЕДА, 17 сентября

6.00, 17.30, 21.30, 0.30, 3.00 «Новости» для слабослышащих людей 16+
6.30, 8.45, 5.25 Актуальное интервью 12+
7.00, 11.30 Прямой эфир 16+
7.30 Сценарий цен 12+
7.45, 10.45, 16.45, 4.25 За здоровье 16+
8.30, 10.30, 13.00, 15.30, 19.30 Новости 16+
9.15, 15.45 Т/с **«ЖЕНСКОЕ ДЕЛО»** 16+
9.30, 14.00, 16.30, 21.00, 22.45 Экспресс новости 16+
10.15, 17.45 Дзержинского, 102 16+
12.00, 18.30 «Научные сенсации» 16+
12.45, 5.10 Профессия – Родину защищать 16+
13.15, 22.15 Х/ф **«БАБОНЬКИ»** 16+
14.50, 23.50 Муниципалитет 12+
15.00, 18.00, 0.00 А что там есть? 16+
19.15, 22.00 ОбоZрение 16+
20.00 Человек на Своем месте 12+
20.30, 3.30 Т/с **«ПРЕСТУПЛЕНИЕ»** 16+
1.00 Х/ф **«18 ЛУН»** 16+
2.30 Выводы следствия 16+

ЧЕТВЕРГ, 18 сентября

6.00, 17.30, 21.30, 0.30, 3.00 «Новости» для слабослышащих людей 16+
6.30, 8.45, 5.25 Актуальное интервью 12+
7.00, 11.30 Прямой эфир 16+
7.30, 5.10 Дзержинского,102 16+
7.45, 10.45, 16.45, 4.25 За здоровье 16+
8.30, 10.30, 13.00, 15.30, 19.30 Новости 16+
9.15, 15.45 Т/с **«ЖЕНСКОЕ ДЕЛО»** 16+
9.30, 14.00, 16.30, 21.00, 22.45 Экспресс новости 16+
10.15, 17.45 Око государево 16+
12.00, 18.30 «Научные сенсации» 16+
12.45 Сценарий цен 12+
13.15, 22.15 Х/ф **«ГЛАВНЫЙ»** 16+
15.05, 0.05 Человек на Своем месте 12+
18.00 Выводы следствия 16+
19.15, 22.00 ОбоZрение 16+
20.00 Знания для жизни 12+
20.15 Профессия – Родину защищать 16+
20.30, 3.30 Т/с **«ПРЕСТУПЛЕНИЕ»** 16+
1.00 Х/ф **«БАБОНЬКИ»** 16+
2.30 А что там есть? 16+

ПЯТНИЦА, 19 сентября

6.00, 17.30, 21.30, 0.30, 3.00 «Новости» для слабослышащих людей 16+
6.30, 8.45, 5.25 Актуальное интервью 12+
7.00, 11.30 Прямой эфир 16+
7.30 Око государево 16+
7.45, 10.45, 16.45, 4.25 За здоровье 16+
8.30, 10.30, 13.00, 15.30, 19.30 Новости 16+
9.15, 15.45 Т/с **«ЖЕНСКОЕ ДЕЛО»** 16+
9.30, 14.00, 16.30, 21.00, 22.45 Экспресс новости 16+
10.15, 5.10 Профессия – Родину защищать 16+
12.00, 18.30 «Научные сенсации» 16+
12.45 Дзержинского, 102 16+
13.15, 22.15 Х/ф **«ГЕРАСИМ»** 16+
14.55, 23.55 Я не местная 16+
17.45 Сценарий цен 12+
18.00 Человек на Своем месте 12+
19.15, 22.00 ОбоZрение. Итоги недели 16+
20.00 А что там есть? 16+
20.30, 3.30 Т/с **«ПРЕСТУПЛЕНИЕ»** 16+
1.00 Х/ф **«ГЛАВНЫЙ»** 16+
2.45 Знания для жизни 12+

СУББОТА, 20 сентября

6.00 За здоровье 16+
6.45 Сценарий цен 12+
7.00 Ставропольский Благовест 12+
7.15, 4.25 Прямой эфир 16+
7.45 Человек на Своем месте 12+
8.15 Дзержинского, 102 16+
8.30, 13.30 Итоги на Своем 16+
9.00 Муниципалитет 12+
9.10 «Планета любви» 16+
10.10, 1.05 Т/с **«ДЕВУШКА СРЕДНИХ ЛЕТ»** 16+
14.00 Х/ф **«ГЕРАСИМ»** 16+
15.40, 19.15 Т/с **«ТАЙНЫ ГОРОДА N»** 16+
19.00 Шпаковские вести 16+
23.15 Концерт С. Михайлова «50-летие. Кремль» 16+
4.55 Актуальное интервью 12+

ВОСКРЕСЕНЬЕ, 21 сентября

6.00, 4.10 За здоровье 16+
6.45 Знания для жизни 12+
7.00 Преображение 12+
7.15, 3.35 Прямой эфир 16+
7.45 А что там есть? 16+
8.15 Профессия – Родину защищать 16+
8.30 Человек на Своем месте 12+
8.55 Т/с **«ТАЙНЫ ГОРОДА N»** 16+
16.05, 1.45 Концерт С. Михайлова «50-летие. Кремль» 16+
17.55, 0.10 Х/ф **«ВЫШЕ НЕБА»** 16+
19.30 Х/ф **«АВАНТЮРИСТЫ»** 16+
21.00 Т/с **«ДЕВУШКА СРЕДНИХ ЛЕТ»** 16+
4.55 Актуальное интервью 12+

Программы передач телеканалов «Солнце», «Победа», «Ю», «Рен-TV», «Пятница» и «Мир» см. на стр. 8

Обращаем ваше внимание: телеканалы могут вносить изменения в сетку вещания. Редакция за изменения в программе ответственности не несет.

ПОНЕДЕЛЬНИК – 15 СЕНТЯБРЯ

1
5.00 Доброе утро
9.00, 12.00, 15.00 Новости (с субтитрами) 16+
9.20 «Модный приговор» 0+
10.10 «Жить здорово!» 16+
11.00, 12.15, 18.30 «Время покажет» 16+
14.00, 17.00, 23.00 «Большая игра» 16+
15.15 «Давай поженимся!» 16+
16.05 «Мужское / Женское» 16+
18.00 Вечерние Новости (с субтитрами) 16+
19.50 «Пусть говорят» 16+
21.00 «Время» 16+
22.00 Т/с **«БОЙ С ТЕНЬЮ»** 16+
0.10 «Время героев» 16+
1.10, 3.05 ПОДКАСТ.ЛАБ 16+
3.00 Новости 16+

РОССИЯ 1
5.00 Утро России
9.00, 11.00, 14.00, 16.30, 20.00, 3.00 Вести 16+
9.30 Местное время 16+
9.55 О самом главном 12+
11.30, 21.10 Вести. Местное время 16+
12.00, 18.00 «60 минут» 12+
14.30, 2.10, 3.30 Т/с **«ТАЙНЫ СЛЕДСТВИЯ»** 16+
17.00 «Малахов» 16+
21.30 Т/с **«СПАССКАЯ»** 16+
23.30 Вечер с Владимиром Соловьевым 12+

РОССИЯ К
6.30, 2.15 Диалоги о животных
7.20, 13.00 Театральная летопись
7.45 Черные дыры. Белые пятна
8.40, 14.45, 20.05, 23.45 Документальные фильмы
10.00, 12.30, 17.00, 19.30, 23.30 Новости культуры
10.15 «Наблюдатель»
11.15 XX век
12.10 Д/с «Забытое ремесло»
12.45 Новости. Подробно. АРТ
13.30 Спектакль **«ПРАВДУ! НИЧЕГО, КРОМЕ ПРАВДЫ!»**
15.25 «Агора»
16.30 Д/с «Передвижники»
17.15 Х/ф **«ТАЙНА ЗОЛОТОЙ ГОРЫ»**
18.30 «Рассказы из русской истории»
19.45 Главная роль
20.40 Х/ф **«ДЯДЯ ВАНЯ. СЦЕНЫ ИЗ ДЕРЕВЕНСКОЙ ЖИЗНИ»**
0.45 Международный юношеский телевизионный конкурс музыкантов «Санкт-Петербургский Олимп». Лауреаты

НТВ
4.50, 8.25, 10.35 Т/с **«МОРСКИЕ ДЬЯВОЛЫ. ВЕКТОР АТАКИ»** 16+
6.30 «Утро. Самое лучшее» 16+
8.00, 10.00, 13.00, 16.00, 19.00, 23.35 «Сегодня»
13.25 «Чрезвычайное происшествие»
14.00 «Место встречи»
16.45 «За гранью» 16+
17.50 «ДНК» 16+
20.00 Т/с **«СТРАЖНИК»** 16+
22.10, 0.00 Т/с **«ВАРЯГИ»** 16+
0.45 Т/с **«ВОЗМЕЗДИЕ»** 16+
3.30 Х/ф **«ПЕТЛЯ»** 16+

ОТР
6.00, 8.30, 17.30 Новости 16+
6.30, 17.45 Прямой эфир 16+
7.00, 17.00, 18.30 Актуальное интервью 12+
7.30, 18.15 Знания для жизни 12+
7.45 За здоровье 16+
8.45 Око государево 16+
9.00, 9.30, 10.00, 10.50, 12.00, 13.00, 15.00, 18.00, 20.00 Новости 16+
9.05, 9.35, 10.05 ОТРажение 12+
11.00, 0.50 Т/с **«ЗАСТУПНИКИ»** 16+
12.05, 13.10, 18.20 ОТРажение 12+
15.15, 3.30 Х/ф **«МЕРТВЫЕ ДУШИ»** 12+
16.30 Д/ф «Открывая Россию». Калининградская область 12+
17.00, 2.20 «Преодоление» 12+
17.40 Спецпроект ОТР «Конструкторы будущего». «Энергия будущего» 12+
20.15 Календарь 6+
20.45 Д/ф «Острова в океане» Ольхон. В объятиях Байкала 12+
21.15 Х/ф **«ИВАН ГРОЗНЫЙ»** 12+
0.15 «Кино. Короткий метр» 18+
0.35 Спецпроект ОТР «Отчий дом». «Точка притяжения» 12+
1.45 ОТРажение. Итоги 12+
3.00 «Свет и тени». Лайза Миннелли 16+
5.05 «Большая страна» 12+

5 Санкт-Петербург
5.00, 9.00, 13.00, 17.00 Известия 16+
5.25, 6.00, 6.45, 7.25, 9.30 Т/с **«СВОИ-6»** 16+
8.05 Фирменный рецепт 12+
8.40 Знание - сила 12+
9.35, 10.25, 11.15, 12.05 Т/с **«СВОИ-5»** 16+
13.30, 14.20, 15.05, 16.00, 16.45, 17.30, 18.05, 19.00, 19.45, 20.40, 21.30, 3.10, 3.50 Т/с **«СЛЕД»** 16+
22.20, 1.15 Т/с **«ВЕЛИКОЛЕПНАЯ ПЯТЕРКА-7»** 16+
23.10, 0.30, 1.55, 2.35 Т/с **«ВЕЛИКОЛЕПНАЯ ПЯТЕРКА-4»** 16+
0.00 Известия. Итоговый выпуск 16+

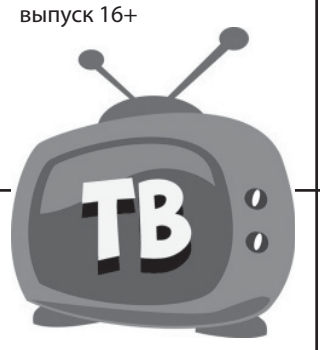

ПОДПИСКА
на «Кавказскую неделю» не заканчивается НИКОГДА!
Подробности на стр. 1

ВТОРНИК – 16 СЕНТЯБРЯ

1
5.00 Доброе утро
9.00, 12.00, 15.00 Новости (с субтитрами) 16+
9.20 «Модный приговор» 0+
10.10 «Жить здорово!» 16+
11.00, 12.15, 18.30 «Время покажет» 16+
14.00, 17.00, 23.00 «Большая игра» 16+
15.15 «Давай поженимся!» 16+
16.05 «Мужское / Женское» 16+
18.00 Вечерние Новости (с субтитрами) 16+
19.50 «Пусть говорят» 16+
21.00 «Время» 16+
22.00 Т/с **«БОЙ С ТЕНЬЮ»** 16+
0.10 Д/с «Обыкновенный фашизм-2. Постскриптум» 18+
1.20, 3.05 ПОДКАСТ.ЛАБ 16+
3.00 Новости 16+

РОССИЯ 1
5.00 Утро России
9.00, 11.00, 14.00, 16.30, 20.00, 3.00 Вести 16+
9.30 Местное время 16+
9.55 О самом главном 12+
11.30, 21.10 Вести. Местное время 16+
12.00, 18.00 «60 минут» 12+
14.30, 2.10, 3.30 Т/с **«ТАЙНЫ СЛЕДСТВИЯ»** 16+
17.00 «Малахов» 16+
21.30 Т/с **«СПАССКАЯ»** 16+
23.30 Вечер с Владимиром Соловьевым 12+

РОССИЯ К
1.35 Д/с «М.И.Ф»
6.30, 2.15 Диалоги о животных
7.20, 13.00 Театральная летопись
7.45, 14.55, 15.50, 23.50 Документальные фильмы
8.40, 16.30, 17.15, 18.30, 23.05 Документальные сериалы
9.10, 22.15 Х/ф **«ЮЛИЙ ЦЕЗАРЬ»**
10.00, 12.30, 17.00, 19.30, 23.35 Новости культуры
10.15 «Наблюдатель»
11.15 XX век
12.45 Новости. Подробно. Книги
13.30 Х/ф **«ДЯДЯ ВАНЯ. СЦЕНЫ ИЗ ДЕРЕВЕНСКОЙ ЖИЗНИ»**
17.45, 0.45 Международный юношеский телевизионный конкурс музыкантов «Санкт-Петербургский Олимп». Лауреаты
18.45, 1.35 Д/с «М.И.Ф»
19.45 Главная роль
20.05 «Правила жизни»
20.30 Спокойной ночи, малыши!
20.50 Искусственный отбор
21.30 «Белая студия»

НТВ
4.55, 8.25, 10.35 Т/с **«МОРСКИЕ ДЬЯВОЛЫ. ВЕКТОР АТАКИ»** 16+
6.30 «Утро. Самое лучшее» 16+
8.00, 10.00, 13.00, 16.00, 19.00, 23.35 «Сегодня»
13.25 «Чрезвычайное происшествие»
14.00 «Место встречи»
16.45 «За гранью» 16+
17.50 «ДНК» 16+
20.00 Т/с **«СТРАЖНИК»** 16+
22.10, 0.00 Т/с **«ВАРЯГИ»** 16+
0.45 Т/с **«ВОЗМЕЗДИЕ»** 16+
3.25 Х/ф **«ВОПРОС ЧЕСТИ»** 16+

ОТР
6.00, 8.30, 17.30 Новости 16+
6.30, 17.45 Прямой эфир 16+
7.00, 17.00, 18.30 Актуальное интервью 12+
7.30, 18.15 Профессия – Родину защищать 16+
7.45 За здоровье 16+
8.45 Знания для жизни 12+
9.00, 9.30, 10.00, 10.50, 12.00, 13.00, 15.00, 18.00, 20.00 Новости 16+
9.05, 9.35, 10.05 ОТРажение 12+
11.00, 0.50 Т/с **«ЗАСТУПНИКИ»** 16+
12.05, 13.10, 18.20 ОТРажение 12+
15.15, 3.30 Х/ф **«МЕРТВЫЕ ДУШИ»** 12+
16.30 Д/ф «Открывая Россию». Республика Адыгея 12+
17.00 «Очевидно. Вероятно» 12+
17.40 Спецрепортаж 12+
20.15 Календарь 6+
20.45 Д/ф «Острова в океане». Сахалин. Остров сокровищ 12+
21.10 Х/ф **«СТРАСТИ ПО АНДРЕЮ»** 16+
0.35 Спецпроект ОТР «Конструкторы будущего». «Энергия будущего» 12+
1.45 ОТРажение. Итоги 12+
2.20 «Очень личное». Юрий Оганесян 12+
3.00 «Свет и тени». Джордж Байрон 16+
5.05 «Большая страна» 12+

5 Санкт-Петербург
5.00, 9.00, 13.00, 17.00 Известия 16+
5.25, 6.00 Т/с **«СВОИ-6»** 16+
6.35, 7.05, 7.40, 8.05 Страна советов 16+
8.40 Знание - сила 12+
9.30, 10.20, 11.15, 12.05 Т/с **«СВОИ-5»** 16+
13.30, 14.20, 15.05, 16.00, 16.50, 17.30, 18.05, 19.00, 19.50, 20.40, 21.30, 3.10, 3.50 Т/с **«СЛЕД»** 16+
22.20, 1.15 Т/с **«ВЕЛИКОЛЕПНАЯ ПЯТЕРКА-7»** 16+
23.10, 0.30, 1.55, 2.35 Т/с **«ВЕЛИКОЛЕПНАЯ ПЯТЕРКА-4»** 16+
0.00 Известия. Итоговый выпуск 16+

Здесь могла бы быть ваша реклама!
Тел.: 8 (87922) 6-25-76, 6-24-46 (доб. 1); e-mail: nedelya@kmv.ru

СРЕДА – 17 СЕНТЯБРЯ

1
5.00 Доброе утро
9.00, 12.00, 15.00 Новости (с субтитрами) 16+
9.20 «Модный приговор» 0+
10.10 «Жить здорово!» 16+
11.00, 12.15, 18.30 «Время покажет» 16+
14.00, 17.00, 23.00 «Большая игра» 16+
15.15 «Давай поженимся!» 16+
16.05 «Мужское / Женское» 16+
18.00 Вечерние Новости (с субтитрами) 16+
19.50 «Пусть говорят» 16+
21.00 «Время» 16+
22.00 Т/с **«БОЙ С ТЕНЬЮ»** 16+
0.10 Д/с «Обыкновенный фашизм-2. Постскриптум» 18+
1.25, 3.05 ПОДКАСТ.ЛАБ 16+
3.00 Новости 16+

РОССИЯ 1
5.00 Утро России
9.00, 11.00, 14.00, 16.30, 20.00, 3.00 Вести 16+
9.30 Местное время 16+
9.55 О самом главном 12+
11.30, 21.10 Вести. Местное время 16+
12.00, 18.00 «60 минут» 12+
14.30, 2.10, 3.30 Т/с **«ТАЙНЫ СЛЕДСТВИЯ»** 16+
17.00 «Малахов» 16+
21.30 Т/с **«СПАССКАЯ»** 16+
23.30 Вечер с Владимиром Соловьевым 12+

РОССИЯ К
6.30, 2.15 Диалоги о животных
7.20, 13.00 Театральная летопись
7.45, 14.55 Д/ф «Пирамиды Гизы. Как фараоны разгадали тайны звездного неба»
8.40, 17.15, 18.45, 23.05, 1.20, 1.35 Документальные сериалы
9.10, 22.15 Х/ф **«ЮЛИЙ ЦЕЗАРЬ»**
10.00, 12.30, 17.00, 19.30, 23.35 Новости культуры
10.15 «Наблюдатель»
11.15 XX век
11.50, 23.50 Документальные фильмы
12.45 Новости. Подробно. Кино
13.30 Х/ф **«ДЯДЯ ВАНЯ. СЦЕНЫ ИЗ ДЕРЕВЕНСКОЙ ЖИЗНИ»**
15.50 «Белая студия»
16.30 «Библейский сюжет»
17.45, 0.45 Международный юношеский телевизионный конкурс музыкантов «Санкт-Петербургский Олимп». Лауреаты
19.45 Главная роль
20.05 «Правила жизни»
20.30 Спокойной ночи, малыши!
20.50 Абсолютный слух
21.30 Власть факта

НТВ
4.50, 8.25, 10.35 Т/с **«МОРСКИЕ ДЬЯВОЛЫ. ВЕКТОР АТАКИ»** 16+
6.30 «Утро. Самое лучшее» 16+
8.00, 10.00, 13.00, 16.00, 19.00, 23.35 «Сегодня»
13.25 «Чрезвычайное происшествие»
14.00 «Место встречи»
16.45 «За гранью» 16+
17.50 «ДНК» 16+
20.00 Т/с **«СТРАЖНИК»** 16+
22.10, 0.00 Т/с **«ВАРЯГИ»** 16+
0.45 Т/с **«ВОЗМЕЗДИЕ»** 16+
4.15 Т/с **«АГЕНТСТВО СКРЫТЫХ КАМЕР»** 16+

ОТР
6.00, 8.30, 17.30 Новости 16+
6.30, 17.45 Прямой эфир 16+
7.00, 17.00 Актуальное интервью 12+
7.30, 8.45, 18.15 Профессия – Родину защищать 16+
7.45 За здоровье 16+
9.00, 9.30, 10.00, 10.50, 12.00, 13.00, 15.00, 20.00 Новости 16+
9.05, 9.35, 10.05 ОТРажение 12+
11.00, 0.50 Т/с **«ЗАСТУПНИКИ»** 16+
12.05, 13.10 ОТРажение 12+
15.15, 3.30 Х/ф **«МЕРТВЫЕ ДУШИ»** 12+
16.30 Д/ф «Открывая Россию». Республика Башкортостан 12+
18.30 Человек на Своем месте 12+
20.15 Календарь 6+
20.45 Д/ф «Острова в океане». Земля Франц-Иосифа. На острие льда 12+
21.15 Х/ф **«ЗВЕЗДА ПЛЕНИТЕЛЬНОГО СЧАСТЬЯ»** 12+
0.00 «Кино. Короткий метр» 18+
1.45 ОТРажение. Итоги 12+
2.20 «Очевидно. Вероятно» 12+
3.00 «Свет и тени». Михаил Лермонтов 16+
5.05 «Большая страна» 12+

5 Санкт-Петербург
5.00, 9.00, 13.00, 17.00 Известия 16+
5.25, 6.00, 6.45, 7.25, 8.10 Т/с **«СВОИ-6»** 16+
9.30, 10.20, 11.15, 12.05 Т/с **«СВОИ-5»** 16+
13.30, 14.20, 15.05, 16.00, 16.50, 17.30, 18.10, 19.00, 19.50, 20.40, 21.30, 3.10, 3.50, 4.25 Т/с **«СЛЕД»** 16+
22.20, 1.15 Т/с **«ВЕЛИКОЛЕПНАЯ ПЯТЕРКА-7»** 16+
23.10, 0.30, 1.55, 2.35 Т/с **«ВЕЛИКОЛЕПНАЯ ПЯТЕРКА-4»** 16+
0.00 Известия. Итоговый выпуск 16+

ОФОРМИТЬ ПОДПИСКУ
на «Кавказскую неделю» можно с любого месяца и на любой срок.
ВЫГОДНО!
Подробности на стр. 1

ЧЕТВЕРГ – 18 СЕНТЯБРЯ

1
5.00 Доброе утро
9.00, 12.00, 15.00 Новости (с субтитрами) 16+
9.20 «Модный приговор» 0+
10.10 «Жить здорово!» 16+
11.00, 12.15, 18.30 «Время покажет» 16+
14.00, 17.00, 23.00 «Большая игра» 16+
15.15 «Давай поженимся!» 16+
16.05 «Мужское / Женское» 16+
18.00 Вечерние Новости (с субтитрами) 16+
19.50 «Пусть говорят» 16+
21.00 «Время» 16+
22.00 Т/с **«БОЙ С ТЕНЬЮ»** 16+
0.10 Д/с «Обыкновенный фашизм-2. Постскриптум» 18+
1.20, 3.05 ПОДКАСТ.ЛАБ 16+
3.00 Новости 16+

РОССИЯ 1
5.00 Утро России
9.00, 11.00, 14.00, 16.30, 20.00, 3.00 Вести 16+
9.30 Местное время 16+
9.55 О самом главном 12+
11.30, 21.10 Вести. Местное время 16+
12.00, 18.00 «60 минут» 12+
14.30, 2.10, 3.30 Т/с **«ТАЙНЫ СЛЕДСТВИЯ»** 16+
17.00 «Малахов» 16+
21.30 Т/с **«СПАССКАЯ»** 16+
23.30 Вечер с Владимиром Соловьевым 12+

РОССИЯ К
6.30, 2.15 Диалоги о животных
7.20, 13.00 Театральная летопись
7.45, 14.55, 18.20, 20.50, 23.50 Документальные фильмы
8.40, 23.05 Д/с «Рассекреченная история»
9.10, 22.15 Х/ф **«ЮЛИЙ ЦЕЗАРЬ»**
10.00, 12.30, 17.00, 19.30, 23.35 Новости культуры
10.15 «Наблюдатель»
11.15 XX век
12.10 Д/с «Забытое ремесло»
12.45 Новости. Подробно. Театр
13.30 Спектакль **«ПЕРЕД ЗАХОДОМ СОЛНЦА»**
15.50 «2 Верник 2»
16.30, 17.15, 18.45, 1.35 Документальные сериалы
17.45, 0.45 Международный юношеский телевизионный конкурс музыкантов «Санкт-Петербургский Олимп». Лауреаты
19.45 Главная роль
20.05 Открытая книга
20.30 Спокойной ночи, малыши!
21.30 «Энигма»

ДЕЛАЙТЕ БИЗНЕС С НАМИ!
ОТДЕЛ РЕКЛАМЫ «Кавказской недели», тел.: 8 (87922) 6-25-76, 6-24-46 (доб. 1); e-mail: nedelya@kmv.ru

НТВ
4.45, 8.25, 10.35 Т/с **«МОРСКИЕ ДЬЯВОЛЫ. ВЕКТОР АТАКИ»** 16+
6.30 «Утро. Самое лучшее» 16+
8.00, 10.00, 13.00, 16.00, 19.00, 23.35 «Сегодня»
13.25 «Чрезвычайное происшествие»
14.00 «Место встречи»
16.45 «За гранью» 16+
17.50 «ДНК» 16+
20.00 Т/с **«СТРАЖНИК»** 16+
22.10, 0.00 Т/с **«ВАРЯГИ»** 16+
0.45 «Поздняков» 16+
1.00 «Мы и наука. Наука и мы» 12+
2.00 Х/ф **«БЫК И ШПИНДЕЛЬ»** 12+

ОТР
6.00, 8.30, 17.30 Новости 16+
6.30, 17.45 Прямой эфир 16+
7.00, 17.00 Актуальное интервью 12+
7.30, 18.15 Дзержинского, 102 16+
7.45 За здоровье 16+
8.45 Профессия – Родину защищать 16+
9.00, 9.30, 10.00, 10.50, 12.00, 13.00, 15.00, 20.00 Новости 16+
9.05, 9.35, 10.05 ОТРажение 12+
11.00, 0.50 Т/с **«ЗАСТУПНИКИ»** 16+
12.05, 13.10 ОТРажение 12+
15.15, 3.30 Х/ф **«МЕРТВЫЕ ДУШИ»** 12+
16.45 «Нескучное дело» 12+
18.30 Выводы следствия 16+
20.15 Календарь 6+
20.45 Д/ф «Острова в океане» Котлин. Маленький остров большой истории 12+
21.20 Х/ф **«РОМАНОВЫ. ВЕНЦЕНОСНАЯ СЕМЬЯ»** 12+
23.40 «Кино. Короткий метр» 18+
1.45 ОТРажение. Итоги 12+
2.20 «Моя история». Виктор Зинчук 16+
3.00 «Свет и тени». Пеле 16+
5.05 «Большая страна» 12+

5 Санкт-Петербург
5.00, 9.00, 13.00, 17.00 Известия 16+
5.45 Т/с **«СВОИ-6»** 16+
6.20, 7.10, 9.30, 10.20, 11.15, 12.05 Т/с **«СВОИ-5»** 16+
8.00 Ваше здоровье! 12+
8.35 День ангела 0+
13.30, 14.20, 15.10, 16.00, 16.50, 17.30, 18.10, 19.00, 19.55, 20.40, 21.30, 3.15, 3.50 Т/с **«СЛЕД»** 16+
22.20, 1.20 Т/с **«ВЕЛИКОЛЕПНАЯ ПЯТЕРКА-7»** 16+
23.10, 0.30, 1.55, 2.35 Т/с **«ВЕЛИКОЛЕПНАЯ ПЯТЕРКА-4»** 16+
0.00 Известия. Итоговый выпуск 16+

Программы телеканалов предоставлены АО «Сервис ТВ»

ТЕАТР

СЕРГЕЙ РАХМАНИНОВ: «ДЛЯ МУЗЫКИ И ЖИЗНИ МАЛО!»

Островком духовности, домом, где согреваются сердца, стал Кисловодский театр-музей с говорящим названием «Благодать». Вот уже треть века здесь возвращают из небытия имена талантливых соотечественников, которых революционные вихри занесли далеко от горячо любимой России и которые сохранили ей верность на всю жизнь.

Театр-музей «Благодать» давно у всех на устах, и гости, приезжающие в Кисловодск на отдых, мечтают посетить столь благословенное место.

Много лет назад по заданию редакции курортной газеты я впервые побывала в «Благодати», чтобы написать о творческой работе театра-музея, посвященной Колчаку. Белогвардейский генерал, имени-отчества которого мы в те годы даже не знали, в «Благодати» предстал как выдающаяся личность. Оказывается, Александр Васильевич Колчак в годы гражданской войны стал Верховным правителем России, пытавшимся с помощью Белой армии изменить политический устой в стране. Он был жестким, иногда даже жестоким. Но с другой стороны, если на мгновение забыть об этой братоубийственной войне, то перед нами возникает фигура героя, знаменитого военачальника, государственного деятеля, ученого-океанографа, полярника, флотоводца. Как в одном человеке уживались такие противоположные личности, осталось загадкой.

Эту загадку пытались разгадать профессор с мировым именем Александр Дмитриевич Портнягин и генеральный директор театра-музея «Благодать» Валентина Петровна Имтосими. В биографическом спектакле прозвучала тема любви Колчака к Анне Темиревой, которая последовала за ним в ссылку, где провела 37 лет.

Прошли годы, и вот я снова в «Благодати». На этот раз на биографическом спектакле «Для музыки и жизни мало!» о Сергее Рахманинове.

Сергей Васильевич Рахманинов, уехавший на гастроли из России в 1918 году, до конца своих дней тосковал по Родине. «Лишившись родины, я потерял самого себя», – писал он. «Мой характер формировался на русской земле, моя музыка – это Россия!» – говорил Рахманинов.

В России есть много уголков, которые были дороги для него. Места, которые связаны с жизнью композитора, его творчеством. Одним из них является Кисловодск. Еще пятнадцатилетним юношей Рахманинов впервые приехал на Кавминводы со своим учителем Николаем Зверевым. Позднее он дважды посещал курорт с другом Федором Шаляпиным. Сергей Рахманинов, приезжая на лечение в Кисловодск, останавливался всегда в разных местах. Последнее проживание композитора было на Тополевой улице (ныне Курортный бульвар) в гостинице «Россия», принадлежавшей братьям Зипаловым, где он на третьем этаже снимал комнаты. Там Сергея Васильевича ждал черный рояль, заказанный специально для маэстро из Владикавказа, на котором он музицировал перед концертами. Горожане часто стояли под балконом, наслаждаясь игрой виртуозного пианиста. И теперь этот знаменитый рояль стоит в музейном зале «Благодати», где каждый вечер звучит волшебная музыка Рахманинова.

Руководители проекта профессор Александр Дмитриевич Портнягин и генеральный директор театра-музея «Благодать» Валентина Петровна Имтосими за несколько лет провели большую изыскательскую работу по изучению документов и материалов, связанных с творчеством Сергея Рахманинова в России, США, Германии, Швейцарии, Франции. За это время были переведены на русский язык сотни документов, изучена переписка композитора с родными, друзьями. Результатом работы стали книга, фильм, спектакль и музейная экспозиция.

Сергей Рахманинов остается символом России и в наши дни.

Спектакль «Для музыки и жизни мало!» вызвал восторги публики. Было необыкновенно интересно узнавать подробности жизни композитора, следить за ходом его мыслей и рассуждений, великолепно переданных талантливым актером Дмитрием Войсковым. Он играл потрясающе искренне, стремясь передать образ гения русской музыки.

– Это наш выстраданный спектакль, мы к нему шли пять тяжелых лет, включая год пандемии, работа над проектом не прекращалась ни на один день, – сказала перед спектаклем Валентина Петровна Имтосими. – О том, как жил Рахманинов на чужбине, практически ничего не написано, поэтому мы поехали «в гости» к Рахманинову. Мы захотели подышать тем же воздухом, посмотреть на мир его глазами, даже попробовать его пирожные, которые до сих пор готовят в той же кондитерской, побывать в музее и увидеть его любимую картину «Остров мертвых». Мы с мужем издали книгу, созданную на фактах и воспоминаниях очевидцев, которые передавались от отца к сыну через три поколения. Вы не представляете, нашего великого соотечественника помнят и почитают до сих пор! Мы произносили фамилию «Рахманинов» и нам помогали везде, где мы были: и в Швейцарии, и в Германии, и во Франции, и в США. Это был наш пароль.

Спектакль захватывает с первой минуты. Зрители стали свидетелями жизни Сергея Рахманинова, чье детство прошло в деревне Ивановке Тамбовской области, узнали о дружбе композитора с Федором Шаляпиным. Музыкально-драматический спектакль украсили арии Шаляпина. Бессмертная музыка Рахманинова сопровождала весь спектакль, она журчала за кадром как ручей с родниковой водой. Зрители оценили старания музыкального руководителя театра-музея «Благодать» Нелли Дмитриевской. Все музыкальные картинки и романсы были органично вписаны в канву спектакля.

Сергей Рахманинов долго жил в США, где активно помогал нашим соотечественникам. Например, он помог молодому Игорю Сикорскому организовать выпуск первых в мире четырех моторных вертолетов.

Они были очень дружны, и Рахманинов стал крестным отцом сына Сикорского Коленьки. Николай Игоревич Сикорский был неоднократно в Кисловодске. Он помог организовать музейный зал, посвященный его знаменитому отцу.

В спектакле «Для музыки и жизни мало!» задействовано много одаренных актеров. Колоритный образ Федора Шаляпина создал Антон Днепровский. Мариэтта Шагинян запомнилась в исполнении Надежды Новиковой. В роли бабушки композитора выступила Людмила Лаврова, она же художественный руководитель театра. А маленького Сережу Рахманинова сыграл Георгий Нечукин (правнук Валентины Имтосими).

Театр-музей «Благодать» не устает удивлять своих почитателей. Генеральный директор и ее доблестный коллектив готовы творить и создавать новые проекты, чтобы радовать нас, зрителей. С волнением проходишь по залам музея, вглядываешься в лица великих людей, прославивших Россию, узнаешь подлинные факты их биографий. Анна Ахматова, Марина Цветаева, Сергей Есенин, Владимир Маяковский, Ольга Чехова… Эти и многие другие выдающиеся личности стали предметом пристального изучения коллектива «Благодати», героями спектаклей, талантливо сыгранными актерами.

Просветительская миссия театра очень важна для развития и сохранения генофонда-памяти России. Мы можем гордиться каждым высоким именем, о котором рассказала «Благодать».

Лариса Прозорова

НА ФОТО: Сергей Рахманинов в Кисловодске в 1916 году.

Снимок из архива театра-музея «Благодать».

НАРОДНАЯ МУДРОСТЬ

ТАЙНЫЙ СМЫСЛ РУССКИХ КРЫЛАТЫХ ФРАЗ

Все ли мы знаем о выражениях, которые постоянно используем? Подчас слишком мало. А ведь за каждым из них стоит целая история, порой увлекательная, а порой и трагичная.

Продолжение. Начало в №32, 34, 36

ЗАТРАПЕЗНЫЙ ВИД

Выражение это появилось при Петре I и было связано с фамилией купца Затрапезникова, Ярославская полотняная мануфактура которого выпускала и шелк, и шерсть, ни в чем не уступавшие по качеству изделиям заграничных фабрик. Помимо этого, на мануфактуре делали и очень-очень дешевую пеньковую полосатую ткань – пестрядь, затрапеза (шероховатую на ощупь), которая шла на тюфяки, шаровары, сарафаны, женские головные платки, рабочие халаты и рубахи.

И если для богатых людей такой халат был домашней одеждой, то у бедняков вещи из затрапезы считались одеждой на выход. Затрапезный вид говорил о невысоком социальном статусе человека.

КНИГА ЗА СЕМЬЮ ПЕЧАТЯМИ

История этой поговорки начинается с Библии. В Новом Завете, в Откровении Святого Иоанна Богослова сказано: «И видел я в деснице у Сидящего на престоле книгу, написанную внутри и отвне, запечатанную семью печатями. И видел я Ангела сильного, провозглашающего громким голосом: кто достоин раскрыть сию книгу и снять печати ее? И никто не мог, ни на небе, ни на земле, ни под землею, раскрыть сию книгу, ни посмотреть в нее».

НА ОБИЖЕННЫХ ВОДУ ВОЗЯТ

Существует несколько версий происхождения этой поговорки, но самой правдоподобной кажется та, что связана с историей петербургских водовозов. Цена привозной воды в XIX веке составляла около 7 копеек серебром в год, и конечно, всегда находились жадные торговцы, которые завышали цену с целью нажиться. За это незаконное деяние у таких горе-предпринимателей отнимали лошадь и заставляли возить бочки в тележке на себе.

ОТСТАВНОЙ КОЗЫ БАРАБАНЩИК

В старину у бродячих трупп главным актером был ученый дрессированный медведь, за ним шествовала коза, ряженый с козьей шкурой на голове, и только за козой – барабанщик. Его задача состояла в том, чтобы бить в самодельный барабан, зазывая публику. Перебиваться случайными заработками или подачками – довольно неприятно, а тут еще и коза не настоящая, отставная.

Продолжение следует

Использованы материалы «Русская семерка», www.russian7.ru

ВЫГОДНО!

Предлагаем оформить

ПОДПИСКУ

на «Кавказскую неделю» в РЕДАКЦИИ

и получать газету в издательстве «Кавказская здравница» (г. Минеральные Воды) на проходной в удобное для вас время.

Цена 1 экземпляра газеты – 12 руб. 00 коп.,

на 4 месяца (сентябрь-декабрь) – **180 руб. 00 коп.**

Подписка на газету на 1-е полугодие 2026 года в редакции будет доступна с 1 декабря 2025 года.

АФИША

СЕВЕРО-КАВКАЗСКАЯ ГОСФИЛАРМОНИЯ
www.kursal.ru

КИСЛОВОДСК

Зал им. А. Скрябина

10 СЕНТЯБРЯ 19.00 12+
Вечер органной музыки
«Бах и краски Франции»

13 СЕНТЯБРЯ 16.00 6+
Академический симфонический оркестр им. В.И. Сафонова
Концерт

14 СЕНТЯБРЯ 19.00 6+
Вечер инструментальной музыки
«Фрески»

ЕССЕНТУКИ

Зал им. Ф. Шаляпина

9 СЕНТЯБРЯ 19.00 6+
Вечер вокальной музыки
«Русский соловей»

10 СЕНТЯБРЯ 19.00 12+
Ислам ИТЛЯШЕВ

11 СЕНТЯБРЯ 19.00 12+
Вечер органной музыки
«Бах и краски Франции»

12 СЕНТЯБРЯ 19.00 12+
Спектакль
«Как попасть в Рай?»

13 СЕНТЯБРЯ 19.00 12+
«Ханума»
Музыкальный спектакль по мотивам пьесы Авксентия Цагарели

14 СЕНТЯБРЯ 19.00 6+
Анна Егоян
«Осторожно! Хрупко...»

15 СЕНТЯБРЯ 19.00 6+
Кай МЕТОВ

16 СЕНТЯБРЯ 19.00 6+
Вечер вокальной музыки
«Любовь двадцатого века»

ПЯТИГОРСК

12 СЕНТЯБРЯ 19.00 6+
Лермонтовская галерея
Вечер вокальной музыки
«Шедевры эпохи бельканто»

ЖЕЛЕЗНОВОДСК

ГДК

10 СЕНТЯБРЯ 16.00 6+
Вечер вокальной музыки
«О любви и в шутку, и всерьез»

16 СЕНТЯБРЯ 16.00 6+
Вечер инструментальной музыки
«О, Пари...»

ГОСУДАРСТВЕННЫЙ КРАЕВОЙ ТЕАТР ОПЕРЕТТЫ г. Пятигорск

10 СЕНТЯБРЯ 19.00 12+
Лопе де Вега, Г. Гладков
«СОБАКА НА СЕНЕ»
(музыкальная комедия)

11 СЕНТЯБРЯ 15.00 12+
Д. Патров **«ДУЭЛЬ»**
(историческая драма)

12 СЕНТЯБРЯ 19.00 12+
М. Самойлов
«СТРАСТИ СВЯТОГО МИКАЭЛЯ»
(музыкальная комедия)

13 СЕНТЯБРЯ 11.00 0+
И. Польский
«ТЕРЕМ-ТЕРЕМОК»
(спектакль-опера)

13 СЕНТЯБРЯ 19.00 12+
Г. Канчели **«ХАНУМА»**
(музыкальная комедия)

ДЕЛЬФИНАРИЙ 0+
☎ 8 (87937) 5-61-61, 8-928-335-61-61

Выступают дельфины, белые полярные киты (белухи), морские ластоногие.
г. Кисловодск, ул. Промышленная, 5а.
Начало представлений:
вт., ср., чт. – в 15.00;
пт., вс. – в 11.00, 15.00;
сб. – в 11.00, 15.00, 17.00;
вых. – пн.

РЕКЛАМА

Улыбнитесь, друзья!

☺☺☺

– Почему вы разводитесь с женой?

– Она уже полгода со мной не разговаривает.

– Не торопитесь, хорошенько подумайте. Такую женщину нелегко найти.

☺☺☺

Все, что женщина сегодня прощает, она еще не раз вспомнит.

☺☺☺

– Я так мечтаю о велосипеде! Постоянно твержу мужу, как полезно крутить педали на свежем воздухе.

– Ну и что, исполнил он это желание?

– Частично. Перенес швейную машину на балкон.

☺☺☺

– Я слышал, вы недавно женились?

– Так и есть.

– Вы счастливы?

– Жена говорит, что да.

☺☺☺

– Все женщины с годами полнеют... Было время, когда и я весила 3,5 кг.

☺☺☺

Два дня не было горячей воды. И вот слышу из ванной радостный крик жены:

– Ура! Воду горячую дали! Только она коричневая и холодная...

☺☺☺

– Как человеку понять, что у него наследственность плохая?

– Главный признак – когда вычеркнули из завещания.

☺☺☺

– Вам грустно, одиноко и нечем заняться? Приходите ко мне: постирайте, приготовьте обед, вымойте посуду!

☺☺☺

Научиться исполнять индийские танцы просто: одной рукой надо вкручивать лампочку, другой – гладить кошку.

ПОГОДА

	Ставрополь	Пятигорск	Минеральные Воды
ВТОРНИК, 9 СЕНТЯБРЯ			
t день:	+19	+19	+20
t ночь:	+15	+15	+16
атм. давл.	715	719	734
СРЕДА, 10 СЕНТЯБРЯ			
t день:	+19	+19	+19
t ночь:	+14	+15	+15
атм. давл.	716	722	737
ЧЕТВЕРГ, 11 СЕНТЯБРЯ			
t день:	+19	+16	+19
t ночь:	+14	+14	+14
атм. давл.	715	723	738
ПЯТНИЦА, 12 СЕНТЯБРЯ			
t день:	+20	+18	+20
t ночь:	+11	+12	+13
атм. давл.	719	722	738
СУББОТА, 13 СЕНТЯБРЯ			
t день:	+17	+17	+18
t ночь:	+9	+10	+11
атм. давл.	721	724	740
ВОСКРЕСЕНЬЕ, 14 СЕНТЯБРЯ			
t день:	+19	+18	+20
t ночь:	+8	+8	+9
атм. давл.	722	724	741
ПОНЕДЕЛЬНИК, 15 СЕНТЯБРЯ			
t день:	+21	+20	+21
t ночь:	+12	+10	+10
атм. давл.	720	722	738
ВТОРНИК, 16 СЕНТЯБРЯ			
t день:	+22	+21	+23
t ночь:	+11	+11	+11
атм. давл.	720	723	737

Клубень из Африки
Геометрическое тело
"Я", но только внутреннее
Комик Чейз по имени
Нечто сказочно удивительное
Противоположность вечности
ИС-2
"Родич" круга
"Свежий" газ
И ковбой, и гаучо
"Шлем" времен Гражданской
"Рукомашество" из Китая
Коммерческое уведомление
"Некрасивая" красная рыба
"Грибной" фитиль
Один шарик из украшения
Женское начало
Монета из Кореи
Близкий контакт боксеров
Постройка гнезда птицей
Ветла, чернотал
Слияние двух солистов
Город во Франции
Цветок Морфея
Пропитание
Впадает в Волгу
"Разряд" у японцев
Кавалерийская внезапность
Крошки, пылинки
"Север" у датчан
Детская неопытность
"Как ... перед травой"
"Отрицательный" запах
"Государство в государстве"
Бабушкин петух
Праздник в память Богородицы
Сосуд для мытья
Земляк Янки Купалы
Великий античный трагик
Ловец простофиль
Немецкий драматург
"Дочь" Байкала
Норвежский драматург
Карьерист в США
Фото
Оливковая ...
Река в Азии
Корабельный ...
"Главнее" деревни
Система японского письма
Рок-певица ... Дягилева
Основной вредитель свеклы
Мебельный ...
Пареная, кормовая
Артерия, но только голубая
"Тын" на судне
Преследовал Михалыча
Лучшая часть того света
Ею полощут зубы

ОТВЕТЫ НА СКАНВОРД, ОПУБЛИКОВАННЫЙ №36

ПО ГОРИЗОНТАЛИ: Скатка. Двучлен. Изаура. Снедь. Жжение. Киану. Дацан. Анабиоз. Жорж. Развилка. Охра. Руан. Угодник. Холод. Орех. Чек. Сатира. Гуру. Льстец. Лыжи. Моралист. Огурец. Щек. Баян. Сигарета.

ПО ВЕРТИКАЛИ: Нюх. Алыча. Мена. Рулет. Благо. Илион. Кси. Одурь. Недород. Асмус. Жад. Аза. Нож. Тори. Твид. Заир. Берег. Кузька. Кен. Цаца. Дача. Инжир. Луна. Олух. Чудище. Туер. Норка. Фер. Сет. Набу. Жанр. Куртка.

www.scanword.info

АСТРОЛОГИЧЕСКИЙ ПРОГНОЗ
с 15 по 21 сентября

ОВЕН (21.03–19.04)

Любовь. Неделя будет насыщена событиями, и главным из них может стать романтическое знакомство. Если это произойдет, то завяжутся долгие отношения. Большая вероятность конфликта с другом или соседом. Направьте энергию в созидательное русло.

Работа. Важные дела не откладывайте на потом. Будьте готовы к внезапным переменам.

Здоровье. Может болеть голова.

☺ 20 сентября ☹ 19 сентября

ТЕЛЕЦ (20.04–20.05)

Любовь. Начало недели подходит для примирений и разговоров. А во второй половине лучше не проводить важных встреч. Следите за тем, что говорите. Сейчас такое время, когда все, на чем вы будете делать акцент, надолго останется в вашей жизни.

Работа. Предстоит много поездок. Избегайте спонтанных покупок, зря потратите деньги.

Здоровье. Возможны аллергические реакции.

☺ 19 сентября ☹ 21 сентября

БЛИЗНЕЦЫ (21.05–21.06)

Любовь. Вас будут занимать семейные вопросы, особенно отношения. С каким настроением вы проживете это время, с таким и пойдете дальше. Концентрируйте внимание на плюсах, и тогда судьба подарит позитивные изменения.

Работа. Что-то пойдет не так, как задумывали. Финансовые вопросы лучше решать в начале недели, дальше может быть путаница с деньгами.

Здоровье. Повышен аппетит.

☺ 15 сентября ☹ 20 сентября

РАК (22.06–22.07)

Любовь. Вы будете популярными в кругу знакомых. Встреча с давним другом может стать знаковой. Уделите время семье, организуйте досуг. Если дети будут провоцировать вас на отрицательные эмоции, то совместный труд поможет справиться с негативом.

Работа. Логика может вас подвести.

Здоровье. Укрепляйте иммунитет.

☺ 17 сентября ☹ 19 сентября

ЛЕВ (23.07–22.08)

Любовь. Возможно романтическое знакомство, но не принимайте быстрых решений. Могут объявиться брат или сестра с просьбой. Хорошо в этот период выстраивать отношения с соседями, приглашать или ходить в гости.

Работа. Потребуется осторожность в мыслях и поступках. Старайтесь не одалживать деньги.

Здоровье. Следите за питанием.

☺ 21 сентября ☹ 15 сентября

ДЕВА (23.08–22.09)

Любовь. Непростые дни. Воспринимайте это как экзамен, от которого зависит ваше светлое будущее. Во всем находите положительные стороны. Помогая другим морально или физически, вы привлекаете благополучие.

Работа. Удаленная деятельность предпочтительнее, если это возможно.

Здоровье. Могут обостриться заболевания ЖКТ.

☺ 16 сентября ☹ 20 сентября

ВЕСЫ (23.09–22.10)

Любовь. Посвятите это время себе. Общаясь с новыми знакомыми, будьте избирательны и берегите свои границы. В эти дни вы более уязвимы, взаимодействие с негативно настроенными людьми сделает вас слабее.

Работа. Не принимайте важных решений.

Здоровье. Отказ от вредных привычек даст стабильный результат.

☺ 18 сентября ☹ 17 сентября

СКОРПИОН (23.10–21.11)

Любовь. У вас может появиться новый круг общения. С кем-то из ваших знакомых издалека вы окончательно разорвете отношения. Лучше не планировать встречи, все может меняться.

Работа. Пришло время что-то завершить. Но вот от радикальных мер, например увольнения или отчисления из вуза, повремените.

Здоровье. От настроения зависит самочувствие.

☺ 16 сентября ☹ 21 сентября

СТРЕЛЕЦ (22.11–21.12)

Любовь. Неделя будет полна сюрпризов. Не переживайте, а просто наблюдайте за развитием событий. Может подниматься тема переезда. Встреча со старым другом принесет важную информацию, ваше настроение улучшится.

Работа. Некие события могут влиять на ваш статус и положение в обществе.

Здоровье. Возможна бессонница.

☺ 15 сентября ☹ 20 сентября

КОЗЕРОГ (22.12–19.01)

Любовь. На этой неделе вы сможете оказываться в нужном месте в нужное время. Вероятно общение с людьми, с которыми вы давно не контактировали, благодаря чему узнаете много нового. С мамой или женщиной старше вас состоится важный разговор.

Работа. Если вам предложат повысить квалификацию, то делайте это без сомнений.

Здоровье. Возможны аллергические реакции.

☺ 18 сентября ☹ 15 сентября

ВОДОЛЕЙ (20.01–18.02)

Любовь. Дома будет не совсем комфортно, и вы станете искать повод больше времени проводить с друзьями. С близкими могут подниматься серьезные темы, и эти разговоры лучше не доводить до конфликта. Ссоры затянутся.

Работа. Увольняться сейчас не стоит, сложно будет вновь трудоустроиться.

Здоровье. Долгие прогулки и свежий воздух придадут сил.

☺ 15 сентября ☹ 19 сентября

РЫБЫ (19.02–20.03)

Любовь. Сейчас нужно дать волю эмоциям. Танцы, музыка, спорт или уборка дома помогут выпустить пар и сохранить отношения. Избегайте конфликтов, рискуете погрязнуть в них надолго.

Работа. Отличное время, чтобы пересмотреть свои планы на жизнь. Будьте бдительны с малознакомыми людьми.

Здоровье. Хронические болезни могут напомнить о себе.

☺ 16 сентября ☹ 20 сентября

Главный редактор И.Н. Маковецкая

Учредитель и издатель газеты – АО «Издательство «Кавказская здравница».
Адрес: 357212, г. Минеральные Воды, ул. 50 лет Октября, 67/1, тел. 8 (87922) 6-21-34.
Адрес редакции: 357212, г. Минеральные Воды, ул. 50 лет Октября, 67/1, офисы: 710, 706. Телефоны: главный редактор – 8 (87922) 6-24-46 (доб. 1), отдел рекламы – 8 (87922) 6-25-76; e-mail:nedelya@kmv.ru.
Газета зарегистрирована в Управлении Федеральной службы по надзору в сфере связи, информационных технологий и массовых коммуникаций по Северо-Кавказскому федеральному округу.
Свидетельство о регистрации ПИ № ТУ 26-00631 от 16.12.2016.

Редакция знакомится с письмами читателей, не вступая в переписку. Рукописи не рецензируются и не возвращаются. Ответственность за содержание и достоверность сведений в материалах и рекламных объявлениях несут авторы и рекламодатели. Их точка зрения может не совпадать с позицией редакции.
Перепечатка материалов, опубликованных в «Кавказской неделе», – только с письменного разрешения редакции.

Дата выхода 9 сентября 2025 г.
Печать офсет. Объем 12 полос А3.
Заказ 25137. Тираж 4664.
Отпечатано в АО «Издательство «Кавказская здравница», 357212, г. Минеральные Воды, ул. 50 лет Октября, 67/1
Подписной индекс ПР540. Цена свободная.