Издается с 6 января 1983 года

№45
(16400)
4 НОЯБРЯ 2025 г.

АО «Издательство «Кавказская здравница»

Кавказская Неделя

Еженедельник

16+

Программы 21 канала телевидения

Читайте в номере:

- День народного единства..... стр. 1, 7
- Изменения в законодательстве.... стр. 2
- Неблагоприятные дни в ноябре.... стр. 2
- Закодированный сон..... стр. 5
- Сумок много не бывает..... стр. 6
- Главная роль Анатолия Папанова.... стр. 11

➪ Телепрограмма с 10 по 16 ноября ➪ Астрологический прогноз ➪ Погода ➪ Сканворд ➪

ОТКРЫТА ПОДПИСКА
на «Кавказскую неделю» на 1-е полугодие 2026 года

ПОДПИСНЫЕ ЦЕНЫ:
1 месяц – **186 руб. 97 коп.**
6 месяцев – **1121 руб. 82 коп.**
До востребования – 1052 руб. 76 коп.

СКИДКИ! Участникам и ветеранам ВОВ, а также инвалидам 1 и 2 групп:
1 месяц – **164 руб. 48 коп.**
6 месяцев – **986 руб. 88 коп.**
До востребования – 931 руб. 68 коп.

* * *

Если вы не оформили подписку на газету **на 2-е полугодие 2025 года**, это можно сделать **до 22 ноября** в любом почтовом отделении края, у почтальонов или **на онлайн-сервисе www.podpiska.pochta.ru**, и **в декабре** «Почта России» будет доставлять вам газету домой.

ПОДПИСНАЯ ЦЕНА:
1 месяц – **128 руб. 27 коп.**

✦ *Подписаться на «Кавказскую неделю» можно с любого месяца и на любой срок.*

ИНДЕКС ПР540

Оставайтесь с нами, мы работаем для вас!

ПРЕДЛАГАЕМ ОФОРМИТЬ ПОДПИСКУ В РЕДАКЦИИ по адресу:

✦ **г. Минеральные Воды,** ул. 50 лет Октября, 67/1, оф. 710, 706, АО «Издательство «Кавказская здравница», **и получать газету на проходной в издательстве в удобное для вас время:**

цена на 2 месяца
(ноябрь, декабрь) –
84 руб. 00 коп.

На 2026 год подписаться в редакции можно будет с 1 декабря 2025 года.

ВЫГОДНО!

Справки по телефонам:
8 (87922) 6-24-46 (доб. 1), 6-25-76

Уважаемые подписчики «Кавказской недели»! Доводим до вашего сведения, что по вопросам доставки газеты следует обращаться в почтамт вашего населенного пункта или в Управление Федеральной почтовой связи по Ставропольскому краю.

АО «Издательство «Кавказская здравница»
СДАЕТ В АРЕНДУ:

- **240 кв. м торговой площади на 1-м этаже здания**
- **Офисные помещения (от 8 кв. м до 160 кв. м)**

Развитая инфраструктура, хорошие подъездные пути, все коммуникации.
Рядом – продовольственные и промтоварные магазины, предприятия сферы обслуживания и досуга, автовокзал, остановка маршрутного такси.
Помещения расположены в непосредственной близости с федеральной трассой «Кавказ».
Территория находится под круглосуточной охраной с наличием видеонаблюдения.

НИЗКИЕ ЦЕНЫ!

г. МИНЕРАЛЬНЫЕ ВОДЫ, ул. 50 лет Октября, 67/1

- **Помещения под склады и производство площадью 200 кв. м**

Перспективное место расположения.
Имеются удобные подъездные пути для большегрузного транспорта.
Развитая инфраструктура.
Парковочные места.

г. МИНЕРАЛЬНЫЕ ВОДЫ, пос. Первомайский, ул. Московская, 5в

Стоимость арендной платы – договорная. РЕКЛАМА

Тел.: 8 (962) 450-83-89, 8 (87922) 6-23-89

АО «Издательство «Кавказская здравница»
ПРИГЛАШАЕТ НА РАБОТУ:

- **НАЧАЛЬНИКА ПРОИЗВОДСТВЕННОГО ЦЕХА,**
  график работы – пятидневная рабочая неделя, полный соцпакет;
- **ПЕЧАТНИКА ПЛОСКОЙ ПЕЧАТИ** *(газетное производство),*
  график работы – через день: первая неделя – 4 дня, вторая – 2 дня, полный соцпакет;
- **ПЕЧАТНИКА ПЛОСКОЙ ОФСЕТНОЙ ПЕЧАТИ** *(«Heidelberg Speedmaster 102»),*
  график работы – пятидневная рабочая неделя, полный соцпакет;
- **ТОВАРОВЕДА,**
  график работы – пятидневная рабочая неделя, полный соцпакет.

Обращаться: г. Минеральные Воды, ул. 50 лет Октября, 67/1; телефоны: 8 (87922) 6-24-95, 6-23-89. РЕКЛАМА

КАЛЕНДАРЬ

4 НОЯБРЯ – День народного единства
6 НОЯБРЯ – Международный день проектного менеджера
7 НОЯБРЯ – День согласия и примирения
8 НОЯБРЯ – Всемирный день градостроительства
- Международный день радиологии
- Международный День Пианиста

9 НОЯБРЯ – День отрядов милиции специального назначения
10 НОЯБРЯ – День сотрудника органов внутренних дел РФ
- Международный день бухгалтерии (День бухгалтера)
- Всемирный день молодежи
- Всемирный день сирот

11 НОЯБРЯ – Международный день энергосбережения
- День офтальмолога
- День экономиста

ТРАДИЦИИ

СИЛА – В ЕДИНСТВЕ

4 ноября наша страна отмечает День народного единства – праздник, олицетворяющий патриотизм, беззаветную любовь к Родине, сплоченность вокруг общих благих целей, неразрывную связь времен и преемственность поколений.

В 2025 году День народного единства россияне празднуют 21-й раз. Это государственный праздник, День воинской славы России, является официальным выходным днем.

ИСТОРИЯ ПРАЗДНИКА

Дата напоминает о событиях далекого 1612 года, когда народное ополчение под предводительством Дмитрия Пожарского и Козьмы Минина освободило Москву от иноземных захватчиков.

Это знаменовало окончание одного из самых тяжелых периодов истории России – Смутного времени. Лихолетье началось в 1584 году после смерти царя Ивана Грозного. На рубеже веков Россию сотрясали борьба за власть, страшный голод, народные мятежи и восстания, иностранная интервенция. Правители сменялись один за другим: после сына Грозного, Федора Иоанновича, престол занял Борис Годунов, затем – Лжедмитрий I, Василий Шуйский... В 1610 году власть перешла к совету бояр – Семибоярщине – во главе с князем Федором Мстиславским, который присягнул на верность польскому королевичу Владиславу. Москва оказалась оккупирована польскими войсками под руководством гетмана Станислава Жолкевского.

В таких суровых условиях и зародилось народное движение за освобождение Отчизны. К борьбе против захватчиков призвал патриарх Гермоген, за что и был арестован. Даже находясь в заключении, он рассылал по городам грамоты с пламенными словами. Однако первое ополчение, которое возглавили рязанский воевода Прокопий Ляпунов, князь Дмитрий Трубецкой и казачий атаман Иван Заруцкий, из-за внутренних разногласий потерпело неудачу.

Осенью 1611 года Козьма Минин обратился к жителям Нижнего Новгорода с призывом собрать второе ополчение. Как утверждают историки, будущий национальный герой родился во второй половине XVI в., происходил из семьи солеварщика и являлся посадским человеком, избранным старостой, а по роду занятий – «говядарем», т. е. торговцем скотом.

Возглавить войско пригласили Дмитрия Пожарского – новгородского князя, потомка Юрия Долгорукого, который в это время восстанавливался после тяжелого ранения в родовом имении. Несмотря на молодость (а родился он в 1578 году), он уже был опытным воином, отличился во время первого ополчения. Воеводой Пожарский согласился стать лишь при условии, что горожане сами выберут ему помощника, который начальствовал бы над казной, и «выборным человеком всею землею» стал Минин. Войско насчитывало 10 тысяч человек – представителей разных сословий, национальностей и конфессий. Весной 1612 года ополчение двинулось к Ярославлю, летом подошло к Москве и соединилось с остатками первого ополчения, а 24 августа у стен столицы дало решительный отпор войску гетмана Ходкевича. 22 октября по старому стилю (что по юлианскому календарю в XXI вв. соответствует 4-му ноября) был взят Китай-город, и вскоре польский гарнизон, засевший в Кремле, капитулировал.

Окончание на стр. 7

25045
4 607023 490113

Отдел рекламы «Кавказской недели», тел. 8 (87922) 6-25-76, e-mail: nedelya@kmv.ru

Газета распространяется по подписке через «Почту России» и в розницу: в киосках «Центро Печать», «Союзпечать», в сети магазинов «Наш» (г. Минеральные Воды), в редакции газеты «Кавказская неделя» (АО «Издательство «Кавказская здравница», г. Минеральные Воды)

НОВОСТИ КРАЯ

НА СТАВРОПОЛЬЕ ПРЕДУПРЕДИЛИ ОБ ОПАСНОСТИ СЪЕМОК ДРОНОВ

Антитеррористическая комиссия Ставропольского края напомнила жителям региона о запрете на съемку пролета и падения БПЛА. При обнаружении дронов необходимо сообщать время и место происшествия по телефону 112.

«Если вы стали очевидцем пролета Беспилотного летательного аппарата или его падения, не снимайте и не публикуйте видео. Позвоните по номеру 112 и сообщите точное время и место происшествия», – говорится в сообщении.

В комиссии напомнили, что видео могут использовать украинские спецслужбы, которые проводят мониторинг российских СМИ и социальных сетей. «Все эти материалы анализируются: где упал дрон, сработала ли ПВО, какие именно объекты пострадали, как быстро прибыли спасатели и военные», – уточнили в антитеррористической комиссии.

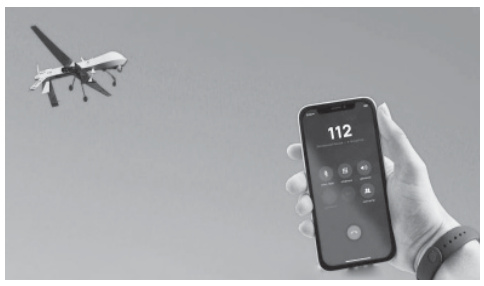

Эту информацию враг может использовать для повторных атак, отметили в комиссии.

В КРАЕ ДОГАЗИФИЦИРОВАЛИ БОЛЕЕ 8 ТЫСЯЧ ДОМОВ

В Ставропольском крае продолжаются работы по президентской программе социальной догазификации домовладений ставропольцев, заявил губернатор Владимир Владимиров в своем в Telegram-канале.

По словам главы региона, с начала действия программы заключено почти 10 тысяч договоров, более 8 тысяч частных домов подключили к газопроводам, в том числе 116 в садовых товариществах. Работа продолжится и в 2026 году.

«Сегодня уровень газификации региона превышает 98% – по этому показателю Ставрополье в числе лидеров страны. Для отдельных категорий участников программы предусмотрены льготы: выплата на газификацию в границах участка, включая приобретение и установку газового оборудования. За 9 месяцев 2025 года такую помощь получили 206 ставропольцев», – сообщил глава региона.

Губернатор Ставропольского края подчеркнул, что важно не снижать набранные темпы в работе. Бесперебойное газоснабжение – это комфорт и безопасность людей, а также развитие экономики края.

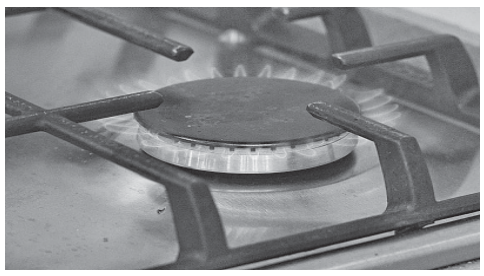

КОШЕЛЕК

ПРОЖИТОЧНЫЙ МИНИМУМ В КРАЕ УВЕЛИЧИТСЯ НА 6,8% В 2026 ГОДУ

Величина прожиточного минимума на душу населения на Ставрополье увеличится с 15 960 рублей в 2025 году до 17 045 рублей в 2026 году, следует из постановления правительства региона.

«Установить величину прожиточного минимума в Ставропольском крае на 2026 год на душу населения в размере 17 045 рублей», – говорится в документе, опубликованном на краевом портале правовой информации.

Величина прожиточного минимума для трудоспособного населения установлена в размере 18 579 рублей, для пенсионеров – 14 659 рублей, для детей – 16 534 рубля. Постановление вступает в силу с 1 января 2026 года и действует до 31 декабря 2026 года.

Напомним, что на 2025 год величина прожиточного минимума в регионе была установлена в размере 15 960 рублей. Для трудоспособного населения размер составлял 17 396 рублей, для пенсионеров – 13 726 рублей, для детей – 15 481 рубль.

ВОПРОС – ОТВЕТ

КТО ДОЛЖЕН УБИРАТЬ ОПАВШУЮ ЛИСТВУ?

? Наступила осень, детскую площадку перед домом завалило опавшей листвой. Кто и когда должен ее убирать?

Уборкой листвы во дворе занимаются управляющая компания или ТСЖ, на улицах, в скверах и парках – местная администрация, рассказал «АиФ» юрист. «Наводить порядок должны не только на тротуарах и дорогах, но и на спортивных и детских площадках, – пояснил эксперт. – При этом на газонах листву часто оставляют – она удобряет почву и защищает корни деревьев от морозов». Если в вашем дворе беспорядок, напишите заявление в УК или ТСЖ. А если это не поможет, следующий шаг – обращение в Жилищную инспекцию, это можно сделать через портал «Госуслуги». К заявлению приложите доказательства – например, фото неубранной площадки.

Использованы материалы «АиФ»

ПРОИСШЕСТВИЯ

НА СТАВРОПОЛЬЕ ЗАДЕРЖАЛИ АГЕНТА СБУ

Силовики задержали жителя Ставропольского края, который по заданию Киева планировал подрыв на транспортной инфраструктуре региона. Об этом сообщили в Центре общественных связей ФСБ России.

Как установило ведомство, житель Георгиевска по своей воле установил контакт с представителем украинской террористической организации, подконтрольной спецслужбам противника, и снял на фото и видео объект транспортной инфраструктуры региона, который планировал подорвать.

По данным ФСБ, в октябре мужчина приобрел компоненты для изготовления самодельного взрывного устройства и заложил их в тайник. «При выдвижении с целью рекогносцировки к месту планируемого теракта задержан сотрудниками ФСБ России»,– сообщили в ведомстве.

Следственным отделом УФСБ России по Ставропольскому краю в его отношении возбуждено уголовное дело по статье «Приготовление к террористическому акту», предусматривающей наказание в виде лишения свободы на срок до 20 лет. Суд уже заключил ставропольца под стражу.

РЕМОНТ мягкой мебели, замена ткани, пружин, поролона. Выезд по КМВ.
Тел. 8-905-449-59-98. РЕКЛАМА

Установка дверей, замена замков.
Тел. 8-928-318-69-48. РЕКЛАМА

ИЩУ РАБОТУ по выполнению крыш, навесов, заборов, сварки, кладки, стяжки, бетона, тротуарной плитки, малярки, электрики, водопровода, сантехники, выгребных ям, перебазировки окон ПВХ. Большой опыт.
Тел. 8-961-496-15-36. РЕКЛАМА

РЕКЛАМА в «КН»: тел. 8 (87922) 6-25-76

ЗАКОНОДАТЕЛЬСТВО

НОВОВВЕДЕНИЯ – НОЯБРЬ 2025

В предпоследний месяц года произойдут важные законодательные изменения, касающиеся наследников, а также тех, кто любит менять телефонные номера.

НОВЫЙ ПОРЯДОК УЧЕТА И ПОГАШЕНИЯ ДОЛГОВ ПО НАЛОГАМ

С 1 ноября вступил в силу новый порядок учета и погашения долгов по налогам для физлиц, которые не являются индивидуальными предпринимателями.

Теперь налоговая задолженность будет взыскиваться как в судебном, так и во внесудебном порядке в зависимости от согласия или несогласия человека с взыскиваемой суммой налога.

«Если разногласий нет, сумма будет погашаться или списываться со счетов во внесудебном порядке, а при их наличии – через суд», – отмечают в Федеральной налоговой службе (ФНС). Спорным долгом по налогам считается сумма, с которой налогоплательщик не согласен и подал жалобу или заявление о перерасчете. До урегулирования спора с налоговиками эти деньги не будут списываться с единого налогового счета в личном кабинете.

Оспорить можно будет налоговое уведомление, решение о привлечении (об отказе в привлечении) к ответственности, решение об отмене налогового вычета, решение о взыскании, требование об уплате, перечисляют в ФНС.

Нововведение касается долгов по налогам, которые граждане рассчитывают самостоятельно, в том числе при подаче деклараций и ведении профессиональной деятельности.

Должникам предоставят 30 дней для того, чтобы выразить несогласие с требованиями. В случае отсутствия возражений ФНС сможет списывать средства с банковских счетов без обращения в суд. Если на счетах будет недостаточно средств, ведомство сможет обратить взыскание на имущество должника по установленной процедуре.

Изменения не касаются налоговых обязательств, по которым уже приняты судебные решения. В ФНС подчеркнули, что досудебное списание долгов позволит ускорить взыскание налогов, повысить собираемость и снизить нагрузку на суды. Гражданам советуют своевременно проверять уведомления в личном кабинете и на портале «Госуслуги», чтобы избежать неожиданных списаний и ограничительных мер.

РОССИЯНЕ СМОГУТ ОФОРМЛЯТЬ НЕ БОЛЕЕ 20 SIM-КАРТ НА ЧЕЛОВЕКА

С 1 ноября россияне не смогут оформить на себя более двадцати SIM-карт.

Операторам запрещено обслуживать номера, если не подтверждены данные владельца или не проверено количество SIM-карт, оформленных на одного человека. Меры направлены на борьбу с анонимными номерами и телефонным мошенничеством.

В пресс-службе одного из операторов сотовой связи рассказали, что операторы соблюдают требования по верификации абонента гражданина России. Для оформления договора требуется паспорт, а оператор обязан провести проверку данных в государственных информационных системах – в «Госуслугах», базе МВД и иных. Важно, что требования по верификации абонента гражданина России не менялись уже несколько лет: для оформления договора потребуется паспорт.

Найти информацию о количестве оформленных номеров можно через портал «Госуслуги». С 1 апреля там доступен сервис «Сим-карты», где можно посмотреть, сколько абонентских номеров зарегистрировано на человека.

«Если ваша SIM-карта оформлена на старые паспортные данные, то необходимо их обновить или переоформить на себя с другого владельца. Также обновить данные можно через мобильное приложение оператора или в офисе с паспортом. Если вы знаете владельца номера, которым пользуетесь, то придите с ним в офис оператора. При себе у вас должны быть действующие паспорта», – указывают в пресс-службе «Билайн», сообщила «Российская газета».

При обнаружении незнакомых номеров необходимо отказаться от них на «Госуслугах» или через офис оператора связи. А если абонент насчитал у себя более 20 номеров, то нужно также отказаться от лишних – по новым требованиям законодательства.

Продолжение следует

Использованы материалы www.rg.ru, www.gazeta.ru

ПОБЕРЕГИТЕ СЕБЯ!

НАШИМ МЕТЕОЧУВСТВИТЕЛЬНЫМ ЧИТАТЕЛЯМ СООБЩАЕМ НЕБЛАГОПРИЯТНЫЕ ДНИ В НОЯБРЕ:

Дни месяца	Сила магнитных бурь	Рекомендации
4, 11, 23	Слабая	В эти дни перемены будут незначительными и не сильно отразятся на общем самочувствии. Возмущение смогут ощутить метеочувствительные люди с ослабленным здоровьем и иммунитетом. Возможны потеря аппетита, бессонница, повышенная утомляемость.
7, 28	Средняя	Геомагнитное возмущение окажется ощутимым для многих людей с метеочувствительностью. Возможны сильные головные боли, перепады давления, плохое самочувствие (как при болезнях). Стоит держать под рукой препараты, прописанные лечащим врачом. Полностью здоровому человеку в эти дни опасность не грозит.

ДРУГИЕ НЕБЛАГОПРИЯТНЫЕ ДНИ В НОЯБРЕ

Помимо магнитных бурь, на состояние человека могут влиять и другие факторы, связанные с космическими явлениями. По утверждениям астрологов, Луна и ее фазы способны усиливать проявления некоторых симптомов и изменений в работе организма.

В ноябре стоит обратить внимание на такие неблагоприятные дни:

- **Полнолуние (5 ноября).** В этот период интенсивность лунного воздействия будет максимальной, что негативно скажется на психологических особенностях. Возможна тревожность, раздражительность, агрессия и бессонница.
- **Новолуние (20 ноября).** В такие моменты энергетика Луны минимальна, однако это тоже не лучшим образом сказывается на состоянии здоровья. В новолуние снижается иммунитет, появляется апатия, усталость и упадок сил.
- **Луна в первой и третьей четверти (12 и 28 ноября).** Это неблагоприятные дни для людей с повышенной эмоциональной восприимчивостью. Возможна склонность к беспокойству и стрессам.
- **Сатанинские лунные сутки (4, 5, 13, 19, 28 и 29 ноября).** В это время появляется уязвимость к негативным эмоциям, повышаются риски заболеваний и проблем психологического характера, возрастает количество несчастных случаев. Астрологи утверждают, что в сатанинские лунные сутки также снижается энергетическая защита.

Использованы материалы www.kleo.ru

ПОНЕДЕЛЬНИК – 10 НОЯБРЯ

ДОМАШНИЙ

6.30, 5.45 По делам несовершеннолетних 16+
7.30, 4.55 Давай разведемся! 16+
8.30, 2.35 Тест на отцовство 16+
10.45, 23.15 Д/с «Понять. Простить» 16+
11.50, 0.20 Д/с «Порча» 16+
13.00, 1.15 Д/с «Знахарка» 16+
13.35, 1.40 Д/с «Верну любимого» 16+
14.10, 2.10 Д/с «Голоса ушедших душ» 16+
14.45 Х/ф **«НАЧАТЬ СНАЧАЛА»** 16+
19.00 Х/ф **«СЕРДЦЕВЕРЫ»** 16+
4.15 «6 кадров» 16+

ТВЦ

6.00 «Настроение»
8.10 «Смех, дрожь и видео» 16+
8.50 Х/ф **«ДЕТЕКТИВ НА КОНЧИКЕ ПЕРА. Черная синица»** 16+
10.45, 0.30 «Петровка, 38» 16+
10.55 «Городское собрание» 12+
11.30, 14.30, 17.50, 22.00 События
11.50 Х/ф **«СОКОЛОВА ПОДОЗРЕВАЕТ ВСЕХ»** 12+
13.45, 4.55 «Мой герой» 12+
14.50 Город новостей
15.05, 2.50 Х/ф **«НЕКРАСИВАЯ ПОДРУЖКА. Ключ на дне озера»** 16+
17.00 Д/ф «Тайная комната. Что скрывала королева?» 16+
18.15 Х/ф **«УЧАСТОК №13»** 16+
22.35 Спецрепортаж 16+
23.05 «Знак качества» 16+
0.00 События. 25-й час
0.45, 1.25, 2.05, 4.15 Документальные фильмы 16+
5.30 Д/с «Актерские судьбы» 16+

СТС

6.00 М/с «Маша и медведь» 0+
8.00 Т/с **«ПАПИНЫ ДОЧКИ. НОВЫЕ»** 12+
12.20 Суперниндзя 16+
16.20 Форт. Возвращение легенды 16+
18.00, 18.30, 19.00, 19.30, 20.00 Т/с **«ХИМКИНСКИЕ ВЕДЬМЫ»** 16+
20.25 Х/ф **«ТУР С ИВАНУШКАМИ»** 16+
22.50 Х/ф **«ЗНАКОМСТВО РОДИТЕЛЕЙ»** 16+
1.05 Х/ф **«ЖГИ!»** 12+
2.35 Т/с **«КУХНЯ»** 16+
4.10 М/с «Три кота» 0+

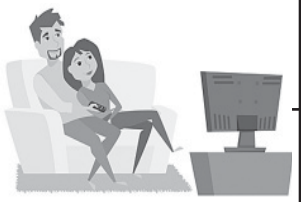

ТНТ

7.00, 8.00, 2.35, 3.20, 4.10 «Однажды в России» 16+
9.00 «Звезды в джунглях» 16+
12.00, 12.30, 13.00, 13.30, 14.00, 14.30, 15.00, 15.30, 16.00, 16.30, 17.00, 17.30, 18.00, 18.30, 19.00, 19.30, 5.50, 6.20, 6.40 Т/с **«ИНТЕРНЫ»** 16+
20.00, 20.30 Т/с **«НЕЙРОВАСЯ»** 16+
21.00, 21.30, 22.00, 22.30, 23.00 Т/с **«НОВЫЕ ЖУКИ»** 16+
23.30 Х/ф **«НЕПРИЛИЧНЫЕ ГОСТИ»** 18+
1.10 Х/ф **«ОДИН ХОРОШИЙ ДЕНЬ»** 16+
5.00 «Утро ТНТ»-2025 16+

ТВ3

6.00, 5.30 Мультфильмы 0+
8.00 М/с «Леди Баг и Супер-Кот» 6+
8.30, 9.00, 15.30, 16.00, 16.30, 17.00, 17.30 Д/с «Слепая» 16+
9.30, 10.00, 10.45, 11.15, 11.45, 12.15, 13.00, 13.30, 14.00, 14.30, 15.00 Гадалка 16+
18.00, 19.00, 20.00, 21.00, 22.00 Т/с **«НЕВСКИЙ»** 16+
23.00 Х/ф **«ЗАСАДА»** 18+
1.15 Кадони шоу 16+
2.00 Экстра такси 16+
2.30, 3.15, 4.00, 4.45 Т/с **«МОРСКИЕ ДЬЯВОЛЫ»** 16+

☺☺☺
– Дорогая, предлагаю подарить маме столько денег, сколько лет ей исполнилось.
– Ого! 60 тысяч подарим?
– А что, ей 60 тысяч исполнилось?
☺☺☺
Модернизация – это когда лампочки стоят в пять раз дороже сэкономленной ими электроэнергии.

МАТЧ!

6.00, 14.55 «Тайны звезд спорта» 12+
6.30 «Все о главном» 12+
7.00, 9.00, 12.55, 15.30 Новости 0+
7.05, 11.35, 22.35 Все на Матч!
9.05 Лица страны 12+
9.25 «Эволюция спорта» 12+
10.30, 21.30 Футбол. МИР Российская Премьер-Лига. Обзор тура 6+
12.35 Спецрепортаж 12+
13.00 Есть тема!
14.25 Д/с «Век нашего спорта» 12+
15.35 Громко.
17.00 Плавание. Чемпионат России (бассейн 25 м)
19.25 Футбол. «Факел» (Воронеж) - «Спартак» (Кострома). Лига Пари.
0.00 Армейский рукопашный бой. Кубок Победы 16+
1.30 География спорта 12+
2.00 Баскетбол. «Локомотив-Кубань» (Краснодар) - «Зенит» (Санкт-Петербург). Единая лига ВТБ 6+
3.55 Новости 0+
4.00 Самбо. Чемпионат мира 12+

★ ЗВЕЗДА

5.20 Т/с **«ОБГОНЯЯ ВРЕМЯ»** 16+
7.00 Сегодня утром 12+
9.00, 13.00, 17.00, 19.00 Новости дня 16+
9.15, 21.00 «Открытый эфир» 16+
11.00 Д/с «Преступления в сети: МВД против кибермошенников» 16+
11.50 «Не факт!» 12+
12.20, 13.25, 1.25 Т/с **«СЕРЖАНТ МИЛИЦИИ»** 12+
14.20, 15.05, 17.15, 4.00 Т/с **«ТУЛЬСКИЙ-ТОКАРЕВ»** 16+
15.00 Военные новости 16+
18.50 Спецрепортаж 16+
19.55 «По горячим следам» 16+
20.10 Скрытые угрозы 16+
22.45 Между тем 12+
23.15 Т/с **«КАМЕНСКАЯ»** 16+
2.30 Х/ф **«ИНСПЕКТОР УГОЛОВНОГО РОЗЫСКА»** 12+

ВТОРНИК – 11 НОЯБРЯ

ДОМАШНИЙ

6.30, 5.35 По делам несовершеннолетних 16+
7.40, 4.45 Давай разведемся! 16+
8.40, 2.45 Тест на отцовство 16+
11.00, 23.25 Д/с «Понять. Простить» 16+
12.10, 0.30 Д/с «Порча» 16+
13.15, 1.25 Д/с «Знахарка» 16+
13.50, 1.50 Д/с «Верну любимого» 16+
14.25, 2.20 Д/с «Голоса ушедших душ» 16+
15.00 Х/ф **«СРОК ДАВНОСТИ»** 16+
19.00 Х/ф **«СЕРДЦЕВЕРЫ»** 16+
4.25 «6 кадров» 16+

ТВЦ

6.00 «Настроение»
8.15 «Доктор И...» 16+
8.40 Х/ф **«ДЕТЕКТИВ НА КОНЧИКЕ ПЕРА. Неоконченная повесть»** 16+
10.40, 4.15 Д/ф «Леонид Куравлев. Это я удачно зашел» 16+
11.30, 14.30, 17.50, 22.00 События
11.50 Х/ф **«СОКОЛОВА ПОДОЗРЕВАЕТ ВСЕХ»** 12+
13.45, 4.55 «Мой герой» 12+
14.55 Город новостей
15.05, 2.45 Х/ф **«НЕКРАСИВАЯ ПОДРУЖКА. Половинка сердца»** 16+
17.00, 23.05, 2.05 Документальные фильмы 16+
18.15 Х/ф **«УЧАСТОК №13. Здравствуй, папа!»** 16+
22.35 «Закон и порядок» 16+
0.00 События. 25-й час
0.30 «Петровка, 38» 16+
0.45 Хроники московского быта 12+
1.25 Прощание 16+
5.30 «Москва резиновая» 16+

СТС

6.00 М/с «Маша и медведь» 0+
7.55 Т/с **«ПАПИНЫ ДОЧКИ. НОВЫЕ»** 12+
11.35 М/ф «Кролецып и Хомяк Тьмы» 6+
13.35 М/ф «Ленивая семейка» 6+
15.20, 18.00, 18.30, 19.00, 19.30 Т/с **«ХИМКИНСКИЕ ВЕДЬМЫ»** 16+
20.05 Х/ф **«ЗАЧЕТНАЯ ПРИНЦЕССА»** 16+
22.25 Х/ф **«БАНДИТКИ»** 16+
0.10 Х/ф **«ШАЛЬНЫЕ ДЕНЬГИ»** 16+
2.00 Т/с **«КУХНЯ»** 16+
4.00 М/с «Три кота» 0+

ТНТ

7.00, 7.30, 8.00, 8.30, 9.00, 9.30, 10.00, 10.30, 11.00, 11.30, 12.00, 12.30, 13.00, 13.30, 14.00, 14.30, 15.00, 15.30, 16.00, 16.30, 17.00, 17.30, 18.00, 18.30, 5.50, 6.20, 6.40 Т/с **«ИНТЕРНЫ»** 16+
19.00, 19.30, 20.00, 20.30 Т/с **«НЕЙРОВАСЯ»** 16+
21.30, 22.00, 22.30 Т/с **«НОВЫЕ ЖУКИ»** 16+
23.00 Т/с **«ЛОТЕРЕЯ»** 16+
1.05 Х/ф **«ЛАМБОРГИНИ: ЧЕЛОВЕК-ЛЕГЕНДА»** 18+
2.35, 3.25, 4.15 «Однажды в России» 16+
5.00 «Утро ТНТ»-2025 16+

ТВ3

6.00, 5.30 Мультфильмы 0+
8.00 М/с «Леди Баг и Супер-Кот» 6+
8.30, 9.00, 15.30, 16.00, 16.30, 17.00, 17.30 Д/с «Слепая» 16+
9.30, 10.00, 10.45, 11.15, 11.45, 12.15, 13.00, 13.30, 14.00, 14.30, 15.00 Гадалка 16+
18.00, 19.00, 20.00, 21.00, 22.00 Т/с **«НЕВСКИЙ»** 16+
23.00 Х/ф **«ПАУТИНА СТРАХА»** 18+
1.15, 2.00, 2.45, 3.45, 4.30, 5.15 Т/с **«МОРСКИЕ ДЬЯВОЛЫ»** 16+

МАТЧ!

6.00, 14.55 «Тайны звезд спорта» 12+
6.30 «Наши иностранцы» 12+
7.00, 9.00, 12.55, 15.30 Новости 0+
7.05, 11.35, 15.35, 23.00 Все на Матч!
9.05, 12.35 Спецрепортаж 12+
9.25 «Эволюция спорта» 12+
10.30 Смешанные единоборства. Г. Бонфим - Р. Браун. UFC 16+
13.00 Есть тема!
14.25 Д/с «Век нашего спорта» 12+
17.00 Плавание. Чемпионат России (бассейн 25 м)
19.00 Мир РПЛ.
20.55 Баскетбол. «Игокея» (Босния и Герцеговина) - «Уралмаш» (Россия). Winline Basket Cup.
0.00 Смешанные единоборства. Б. Мухаммад - Дж.Д. Маддален. UFC 16+
1.30 Матч! Парад 16+
2.00 Баскетбол. УНИКС (Казань) - «Самара». Единая лига ВТБ 6+
3.55 Новости 0+
4.00 Д/ф «Ярцев. Вечное сияние» 12+
4.55 Художественная гимнастика. Небесная грация

★ ЗВЕЗДА

5.30, 14.20, 15.05, 17.15, 4.10 Т/с **«ТУЛЬСКИЙ-ТОКАРЕВ»** 16+
7.00 Сегодня утром 12+
9.00, 13.00, 17.00, 19.00 Новости дня 16+
9.15, 21.00 «Открытый эфир» 16+
11.00 Д/с «Преступления в сети: МВД против кибермошенников» 16+
11.50, 18.50 Спецрепортаж 16+
12.05, 19.55 «По горячим следам» 16+
12.20, 13.25, 1.20 Т/с **«СЕРЖАНТ МИЛИЦИИ»** 12+
15.00 Военные новости 16+
20.10 Д/с «Улика из прошлого» 16+
22.45 Между тем 12+
23.15 Т/с **«КАМЕНСКАЯ»** 16+
2.25 Х/ф **«БУДНИ УГОЛОВНОГО РОЗЫСКА»** 12+
3.50 Д/с «Москва - фронту» 16+

СРЕДА – 12 НОЯБРЯ

ДОМАШНИЙ

6.30, 5.45 По делам несовершеннолетних 16+
7.30, 4.55 Давай разведемся! 16+
8.30, 2.30 Тест на отцовство 16+
10.50, 23.10 Д/с «Понять. Простить» 16+
12.00, 0.15 Д/с «Порча» 16+
13.15, 1.10 Д/с «Знахарка» 16+
13.50, 1.35 Д/с «Верну любимого» 16+
14.25, 2.05 Д/с «Голоса ушедших душ» 16+
15.00 Х/ф **«ПОРТРЕТ ЛЮБИМОГО»** 16+
19.00 Х/ф **«ВЕДЬМИНА ЛЮБОВЬ»** 16+
4.10 Д/с «Эффект Матроны» 16+

ТВЦ

6.00 «Настроение»
8.10 «Доктор И...» 16+
8.40 Х/ф **«ДЕТЕКТИВ НА КОНЧИКЕ ПЕРА. Последнее свидание»** 16+
10.35, 4.15 Д/ф «Людмила Гурченко. Блеск и отчаяние» 16+
11.30, 14.30, 17.50, 22.00 События
11.55 Х/ф **«СОКОЛОВА ПОДОЗРЕВАЕТ ВСЕХ»** 12+
13.45, 5.00 «Мой герой» 12+
14.50 Город новостей
15.05, 2.50 Х/ф **«НЕКРАСИВАЯ ПОДРУЖКА. Похудей или умри»** 16+
17.00, 0.45, 2.05 Документальные фильмы 16+
18.15 Х/ф **«УЧАСТОК №13. Любовь вопреки»** 16+
22.35 «Хватит слухов!» 16+
23.05 Хроники московского быта 16+
0.00 События. 25-й час
0.30 «Петровка, 38» 16+
1.25 Мифы о еде 16+
5.30 Д/с «Актерские судьбы» 16+

СТС

6.00 М/с «Маша и медведь» 0+
8.10 Т/с **«ПАПИНЫ ДОЧКИ. НОВЫЕ»** 12+
12.00 М/ф «Большой кошачий побег» 6+
13.55 М/ф «Пернатый патруль» 6+
15.50, 18.00, 18.30, 19.00, 19.30 Т/с **«ХИМКИНСКИЕ ВЕДЬМЫ»** 16+
20.00 Х/ф **«ОЧЕНЬ ОПАСНАЯ ШТУЧКА»** 16+
21.50 Х/ф **«БОЛЬШАЯ ИГРА»** 16+
0.40 Х/ф **«ПРОСТАЯ ПРОСЬБА»** 18+
2.35 Премьера. Кино в деталях с Федором Бондарчуком 18+
3.20 Т/с **«КУХНЯ»** 16+
4.10 М/с «Три кота» 0+

ТНТ

7.00, 7.30, 8.00, 8.30, 9.00, 9.30, 10.00, 10.30, 11.00, 11.30, 12.00, 12.30, 13.00, 13.30, 14.00, 14.30, 15.00, 15.30, 16.00, 16.30, 17.00, 17.30, 18.00, 18.30, 5.50, 6.20, 6.40 Т/с **«ИНТЕРНЫ»** 16+
19.00, 19.30, 20.00, 20.30 Т/с **«НЕЙРОВАСЯ»** 16+
21.00, 21.30, 22.00, 22.30 Т/с **«НОВЫЕ ЖУКИ»** 16+
23.00, 0.00, 0.45 Х/ф **«СЕРГИЙ ПРОТИВ НЕЧИСТИ: ЯГА»** 18+
1.30 Х/ф **«ОСТРОВ АКУЛ»** 18+
2.35, 3.25, 4.15 «Однажды в России» 16+
5.00 «Утро ТНТ»-2025 16+

ТВ3

6.00, 5.45 Мультфильмы 0+
8.00 М/с «Леди Баг и Супер-Кот» 6+
8.30, 9.00, 15.30, 16.00, 16.30, 17.00, 17.30 Д/с «Слепая» 16+
9.30, 10.00, 10.45, 11.15, 11.45, 12.15, 13.00, 13.30, 14.00, 14.30, 15.00 Гадалка 16+
18.00, 19.00, 20.00, 21.00, 22.00 Т/с **«НЕВСКИЙ»** 16+
23.00 Х/ф **«ЧЕРНАЯ ВДОВА. УКУС СМЕРТИ»** 18+
1.00, 1.45, 2.30, 3.15, 4.00, 4.45 Т/с **«МОРСКИЕ ДЬЯВОЛЫ»** 16+

☺☺☺
– Почему 30 лет назад было такое вкусное мороженое?
– В те времена не было пальмового масла, приходилось делать мороженое из молока!
☺☺☺
– Как часто вы соглашаетесь со своей женой?
– Никогда!
– И как она к этому относится?
– Никак. Она об этом не знает.

МАТЧ!

6.00, 4.55 Художественная гимнастика. Небесная грация
12.55 Новости 0+
13.00 Есть тема!
14.25 «Вид сверху» 12+
14.55 Волейбол. «Локомотив» (Новосибирск) - «Белогорье» (Белгород). Чемпионат России. Суперлига. Мужчины.
17.00 Плавание. Чемпионат России (бассейн 25 м)
19.00 Футбол. Россия - Перу. BetBoom матч сборной
22.15 Все на Матч!
0.00 Смешанные единоборства. Г. Бонфим - Р. Браун. UFC 16+
1.30 «Что за спорт? Экстрим» 12+
2.00 Баскетбол. «Игокея» (Босния и Герцеговина) - «Уралмаш» (Россия). Winline Basket Cup 6+
3.55 Новости 0+
4.00 Д/ф «Эпоха Романцева» 12+

★ ЗВЕЗДА

5.35, 14.20, 15.05, 17.15, 4.05 Т/с **«ТУЛЬСКИЙ-ТОКАРЕВ»** 16+
7.00 Сегодня утром 12+
9.00, 13.00, 17.00, 19.00 Новости дня 16+
9.15, 21.00 «Открытый эфир» 16+
11.00 Д/с «Преступления в сети: МВД против кибермошенников» 16+
11.50, 18.50 Спецрепортаж 16+
12.05, 19.55 «По горячим следам» 16+
12.20, 13.25, 1.25 Т/с **«СЕРЖАНТ МИЛИЦИИ»** 12+
15.00 Военные новости 16+
20.10 Д/с «Секретные материалы» 16+
22.45 Между тем 12+
23.15 Т/с **«КАМЕНСКАЯ»** 16+
2.25 Х/ф **«КОРТИК»** 12+
3.50 Д/с «Оружие Победы» 12+

ЧЕТВЕРГ – 13 НОЯБРЯ

ДОМАШНИЙ

6.30, 5.30 По делам несовершеннолетних 16+
7.40, 4.40 Давай разведемся! 16+
8.40, 2.45 Тест на отцовство 16+
11.00, 23.20 Д/с «Понять. Простить» 16+
12.05, 0.30 Д/с «Порча» 16+
13.20, 1.25 Д/с «Знахарка» 16+
13.55, 1.50 Д/с «Верну любимого» 16+
14.30, 2.20 Д/с «Голоса ушедших душ» 16+
15.05 Х/ф **«ВОПРЕКИ ОЧЕВИДНОМУ»** 16+
19.00 Х/ф **«ВЕДЬМИНА ЛЮБОВЬ»** 16+
4.25 «6 кадров» 16+

ТВЦ

6.00 «Настроение»
8.15 «Доктор И...» 16+
8.45 Х/ф **«ДЕТЕКТИВ НА КОНЧИКЕ ПЕРА. Фантом»** 16+
10.40, 17.00, 23.05, 0.45, 1.25, 4.20 Документальные фильмы 16+
11.30, 14.30, 17.50, 22.00 События
11.50 Х/ф **«СОКОЛОВА ПОДОЗРЕВАЕТ ВСЕХ»** 12+
13.45, 5.00 «Мой герой» 12+
14.50 Город новостей
15.05, 2.50 Х/ф **«НЕКРАСИВАЯ ПОДРУЖКА. Ищите женщину»** 16+
18.15 Х/ф **«УЧАСТОК №13. Точки над i»** 16+
22.35 «10 самых...» 16+
0.00 События. 25-й час
0.30 «Петровка, 38» 16+
2.10 Хроники московского быта 16+
5.30 Д/с «Актерские судьбы» 16+

СТС

6.00 М/с «Маша и медведь» 0+
7.55 Т/с **«ПАПИНЫ ДОЧКИ. НОВЫЕ»** 12+
12.40 М/ф «Волки и овцы. Бе-е-е-зумное превращение» 6+
14.25 М/ф «Волки и овцы. Ход свиньей» 6+
15.55, 18.00, 18.30, 19.00, 19.30 Т/с **«ХИМКИНСКИЕ ВЕДЬМЫ»** 16+
20.05 Х/ф **«ВЫШКА»** 16+
22.20 Х/ф **«АРТЕМИДА»** 16+
0.05 Х/ф **«МАТРИЦА ВРЕМЕНИ»** 16+
1.55 Т/с **«КУХНЯ»** 16+
4.15 М/с «Три кота» 0+

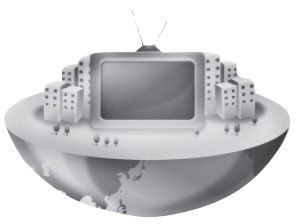

ТНТ

7.00, 7.30, 8.00, 8.30, 9.00, 9.30, 10.00, 10.30, 11.00, 11.30, 12.00, 12.30, 13.00, 13.30, 14.00, 14.30, 15.00, 15.30, 16.00, 16.30, 17.00, 17.30, 18.00, 18.30, 5.50, 6.25, 6.40 Т/с **«ИНТЕРНЫ»** 16+
19.00, 19.30, 20.00, 20.30 Т/с **«НЕЙРОВАСЯ»** 16+
21.00, 21.30, 22.00, 22.30 Т/с **«НОВЫЕ ЖУКИ»** 16+
23.00 Х/ф **«ПОСЛЕДНИЙ РУБЕЖ»** 16+
1.00 Х/ф **«РЕЗИДЕНТ»** 18+
2.35, 3.25, 4.15 «Однажды в России» 16+
5.00 «Утро ТНТ»-2025 16+

ТВ3

6.00, 5.45 Мультфильмы 0+
8.00 М/с «Леди Баг и Супер-Кот» 6+
8.30, 9.00, 15.30, 16.00, 16.30, 17.00, 17.30 Д/с «Слепая» 16+
9.30, 10.00, 10.45, 11.15, 11.45, 12.15, 13.00, 13.30, 14.00, 14.30, 15.00 Гадалка 16+
18.00, 19.00, 20.00, 21.00 Т/с **«НЕВСКИЙ»** 16+
22.00 Т/с **«НЕВСКИЙ. ПРОВЕРКА НА ПРОЧНОСТЬ»** 16+
23.00 Х/ф **«ВОЗВРАЩЕНИЕ»** 18+
1.00, 1.45, 2.30, 3.15, 4.00, 4.45 Т/с **«МОРСКИЕ ДЬЯВОЛЫ»** 16+

МАТЧ!

6.00, 4.55 Художественная гимнастика. Небесная грация
12.55, 15.25 Новости 0+
13.00 Есть тема!
14.25 Д/с «Век нашего спорта» 12+
14.55 «Тайны звезд спорта» 12+
15.30, 23.05 Все на Матч!
16.45 Д/ф «Шмейхель» 12+
18.45 Хоккей. «Ак Барс» (Казань) - «Динамо» (Москва). Фонбет Чемпионат КХЛ.
21.30 Бильярд. BetBoom Кубок мира
0.00 Смешанные единоборства. А. Малыхин - У. Кейн. One FC 16+
1.30 «Вид сверху» 12+
2.00 Театрализованное спортивно-гимнастическое шоу Алексея Немова «Легенды спорта. Наследие» 6+
3.55 Новости 0+
4.00 Д/ф «Гавриил Качалин. Дедушка Гава» 12+

★ ЗВЕЗДА

5.35 Т/с **«ТУЛЬСКИЙ-ТОКАРЕВ»** 16+
7.00 Сегодня утром 12+
9.00, 13.00, 17.00, 19.00 Новости дня 16+
9.15, 21.00 «Открытый эфир» 16+
11.00 Д/с «Преступления в сети: МВД против кибермошенников» 16+
11.50, 13.25, 1.20 Х/ф **«ИГРА БЕЗ ПРАВИЛ»** 12+
14.25, 15.05, 17.15 Т/с **«НА РУБЕЖЕ. ОТВЕТНЫЙ УДАР»** 16+
15.00 Военные новости 16+
18.50 Спецрепортаж 16+
19.55 «По горячим следам» 16+
20.10 «Код доступа» 12+
22.45 Между тем 12+
23.15 Т/с **«КАМЕНСКАЯ»** 16+
2.55 Х/ф **«ЗАПАСНОЙ ИГРОК»** 12+
4.10 Д/с «Шедевры военных музеев» 12+
4.55 Д/с «Хроника Победы» 16+

Обращаем ваше внимание: телеканалы могут вносить изменения в сетку вещания. Редакция за изменения в программе ответственности не несет.

ПЯТНИЦА – 14 НОЯБРЯ

1
5.00 Доброе утро
9.00, 12.00, 15.00 Новости (с субтитрами) 16+
9.20 «Модный приговор» 0+
10.10 «Жить здорово!» 16+
11.00, 12.15 «Время покажет» 16+
14.00, 17.00 «Большая игра» 16+
15.15 «Давай поженимся!» 16+
16.05 «Мужское / Женское» 16+
18.00 Вечерние Новости (с субтитрами) 16+
18.40 Человек и закон 16+
19.45 «Поле чудес» 16+
21.00 «Время» 16+
21.45 «Голос. Дети». Новый сезон 0+
23.40 Д/ф «Хаяо Миядзаки и птица» 18+
1.50 ПОДКАСТ.ЛАБ 16+

РОССИЯ 1
5.00 Утро России
9.00, 11.00, 14.00, 16.30, 20.00 Вести 16+
9.30 Местное время 16+
9.55 О самом главном
11.30, 21.10 Вести. Местное время 16+
12.00, 18.00 «60 минут»
14.30 Т/с **«КАМЕНСКАЯ»** 16+
17.00 Прямой эфир
21.30 «Ну-ка, все вместе!» 12+
0.25 «Истории Большой Страны»
1.25 Х/ф **«ОПАВШИЕ ЛИСТЬЯ»** 12+

ДЕЛАЙТЕ БИЗНЕС С НАМИ!
Отдел рекламы «Кавказской недели», тел.: 8 (87922) 6-25-76, 6-24-46 (доб. 1); e-mail: nedelya@kmv.ru

РОССИЯ К
6.30 Диалоги о животных
7.20, 19.00 Д/с «Почерк эпохи»
7.45, 13.30 Д/с «Настоящая война престолов»
8.35 Д/с «Забытое ремесло»
8.50, 14.20 Х/ф **«ТРЕСТ, КОТОРЫЙ ЛОПНУЛ»**
10.00, 12.30, 17.00, 19.30, 23.25 Новости культуры
10.15 Шедевры старого кино
12.00 Открытая книга
13.00 «Рэгтайм, или Разорванное время»
15.30 «Энигма»
16.30 Письма из провинции
17.15 Концерт в Концертном зале имени П. И. Чайковского
18.05 Д/ф «Роман в камне»
18.30 Д/с «Жизнь замечательных идей»
19.45 Д/с «Искатели»
20.35 Линия жизни
21.40 Х/ф **«РУСАЛКА»** 18+
23.40 «2 Верник 2»
0.35 Х/ф **«ВСАДНИК ПО ИМЕНИ СМЕРТЬ»**
2.20 М/ф «Пер Гюнт». «Это совсем не про это»

НТВ
5.00, 11.00 Т/с **«МОРСКИЕ ДЬЯВОЛЫ. СМЕРЧ»** 16+
6.30 «Утро. Самое лучшее» 16+
8.00, 10.00, 13.00, 16.00, 19.00 «Сегодня»
8.25 Д/с «Мои университеты. Будущее за настоящим» 6+
9.25, 10.35 Т/с **«МОРСКИЕ ДЬЯВОЛЫ»** 16+
13.25 «Чрезвычайное происшествие»
14.00 «Место встречи»
16.45 «ДНК» 16+
17.55 «Жди меня» 12+
20.00 Т/с **«АКУШЕР»** 16+
22.15 Т/с **«СКОРАЯ ПОМОЩЬ»** 16+
0.20 Своя правда 16+
2.10 «Захар Прилепин. Уроки русского» 12+
2.40 «Квартирный вопрос» 0+
3.30 Х/ф **«МОЯ ПОСЛЕДНЯЯ ПЕРВАЯ ЛЮБОВЬ»** 16+

ОТР
6.00, 8.30, 17.30 Новости 16+
6.30, 17.45 Прямой эфир 16+
7.00, 17.00 Актуальное интервью 12+
7.30,18.15 Око государево 16+
7.45 За здоровье 16+
8.45 Дзержинского, 102 16+
9.00, 9.30, 10.00, 10.50, 12.00, 13.00, 15.00, 20.00 Новости 16+
9.05, 9.35, 10.05 ОТРажение 12+
11.00 «Человек и судьба» 16+
11.25 «Почитаем!» 12+
11.45 «Нескучное дело» 12+
12.05, 13.10 ОТРажение 12+
15.15 Х/ф **«ДАЙТЕ ЖАЛОБНУЮ КНИГУ»** 12+
16.45 «Песня остается с человеком» 12+
18.30 А что там есть 16+
20.15 Календарь 6+
20.45 «Ректорат» 12+
21.25 Х/ф **«ОБЪЯСНЕНИЕ В ЛЮБВИ»** 12+
23.40 Х/ф **«САМЫЙ ГЛАВНЫЙ БОСС»** 18+
1.15 Х/ф **«ЭТО СЛУЧИЛОСЬ ОДНАЖДЫ НОЧЬЮ»** 12+
3.05 «На приеме у главного врача» 12+
3.20 Х/ф **«ЛУНОЙ БЫЛ ПОЛОН САД»** 12+
5.05 «Большая страна. На благо Отечества» 12+

5 Санкт-Петербург
5.00, 9.00, 13.00, 17.00 Известия 16+
5.30, 6.10, 6.55, 7.45, 9.30 Т/с **«ВЕЛИКОЛЕПНАЯ ПЯТЕРКА-2»** 16+
8.30 Ваше здоровье! 12+
9.35, 10.25, 11.20, 12.05 Т/с **«ВЕЛИКОЛЕПНАЯ ПЯТЕРКА-5»** 16+
13.30, 14.20, 15.10, 16.00, 16.45, 17.30, 18.05, 18.55 Т/с **«СЛЕД»** 16+
19.40, 20.35, 21.25, 22.20 Т/с **«СЛЕД. НОВЫЕ ЛЕГАВЫЕ»** 16+
23.10 Светская хроника 16+
0.10, 1.00 Они потрясли мир 16+
1.50, 2.35, 3.15, 3.55, 4.40 Т/с **«УСЛОВНЫЙ МЕНТ-5»** 16+

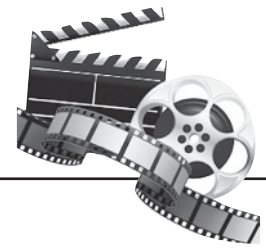

СУББОТА – 15 НОЯБРЯ

1
6.00 Доброе утро. Суббота
9.00 «Умницы и умники» 12+
9.45 «Слово пастыря» 0+
10.00, 12.00 Новости (с субтитрами) 16+
10.15 Д/ф «Другая жизнь королевы». К 90-летию со дня рождения Людмилы Гурченко» 0+
11.10 «Вспомнить все» 12+
12.15 Поехали! 12+
13.10 Х/ф **«ВОКЗАЛ ДЛЯ ДВОИХ»** 12+
15.50 «Горячий лед» 0+
16.55 «Кто хочет стать миллионером?» 12+
18.00 Вечерние Новости (с субтитрами) 16+
18.20 Д/ф «Петр I: Последний царь и первый император» 12+
21.00 «Время» 16+
21.35 «Клуб Веселых и Находчивых». Высшая лига 16+
23.55 Х/ф **«ВКУС СЧАСТЬЯ»** 18+
1.30 ПОДКАСТ.ЛАБ 16+

РОССИЯ 1
5.00 Утро России. Суббота
8.00 Местное время. Суббота
8.35 «По секрету всему свету»
9.00 «Формула еды»
9.25 «Пятеро на одного»
10.10 Сто к одному
11.00, 14.00, 17.00, 20.00 Вести 16+
11.30 «Наши. Военкоры»
12.00 «Доктор Мясников»
13.00 Большие перемены
14.30, 20.50 Вести. Местное время 16+
14.50 «Юморина-2025»
17.50 Привет, Андрей!
21.00 Х/ф **«САМАЯ, САМАЯ»** 16+
0.35 Х/ф **«НА КАЧЕЛЯХ СУДЬБЫ»** 12+

РОССИЯ К
6.30 «Библейский сюжет»
7.05 М/ф «Семь кошек». «Малыш и Карлсон». «Карлсон вернулся»
7.50 Х/ф **«ЛЕТНИЕ ГАСТРОЛИ»**
9.10 Мы - грамотеи!
9.55 Д/ф «Подземные дворцы для вождя и синицы»
10.35 Х/ф **«ОЧЕРЕДНОЙ РЕЙС»**
12.10 Д/с «Земля людей»
12.40 Черные дыры. Белые пятна
13.20, 1.00 Д/ф «Мир дикой природы - по следам Фернана Магеллана»
14.15 «Рассказы из русской истории»
15.30 Х/ф **«СТАРЫЕ СТЕНЫ»**
17.00 Большая опера
19.00 Д/с «Энциклопедия загадок»
19.30 Новости культуры
19.45 Телевизионная версия спектакля **«ЛЮСЯ. ПРИЗНАНИЕ В ЛЮБВИ»** в постановке Государственного академического театра имени Евгения Вахтангова
21.35 «Людмила Гурченко. Любимые песни»
22.00 «Агора»
23.00 Х/ф **«КРЕПОСТЬ ЧИСТОТЫ»**
1.55 Д/с «Искатели»
2.40 М/ф «Шут Балакирев»

НТВ
4.55 Х/ф **«РОДИТЕЛЬСКИЙ ДЕНЬ»** 16+
6.20 «Жди меня» 12+
7.20 «Смотр» 16+
8.00, 10.00, 16.00 «Сегодня»
8.20 «Поедем, поедим!» 16+
9.20 «Едим дома» 0+
10.20 «Главная дорога» 16+
11.00 Живая еда 12+
12.00 «Квартирный вопрос» 0+
13.00 «Сатья» 16+
14.00 «Секрет на миллион» 16+
16.20, 2.00 ЧП. Расследование 16+
17.00 «Своя игра» 0+
18.00 Д/ф «Скандалы. Интриги. Расследования» 16+
18.50 «Ты не поверишь!» 16+
20.00 Центральное телевидение
21.00 «Браво! Бис!» 12+
23.55 Ч.Т.Д. 16+
0.25 Квартирник НТВ 16+
2.30 «Дачный ответ» 0+
3.20 Х/ф **«ВЫЙТИ ЗАМУЖ ЗА ГЕНЕРАЛА»** 16+

ОТР
6.00, 18.30 Я не местная 16+
6.30, 8.30 Актуальное интервью 12+
7.00 Знания для жизни 12+
7.15 Человек на Своем месте 12+
7.45, 17.00 За здоровье 16+
9.00, 15.50 Календарь 6+
9.30 Все по-взрослому 6+
10.30 Х/ф **«ОСКАР»** 12+
11.50, 15.00, 19.00 Новости 16+
11.55 Х/ф **«ОБЪЯСНЕНИЕ В ЛЮБВИ»** 12+
14.05, 5.05 «Большая страна. На благо Отечества» 12+
15.05 Спецрепортаж 12+
15.20 «Песня остается с человеком» 12+
15.35 «Отчий дом» 12+
16.15 «Очевидно. Вероятно» 12+
17.45 Дзержинского, 102 16+
18.00 Выводы следствия 16+
19.15 «Очень личное». М. Орлова 12+
19.55 «Вспомнить все» 16+
20.25 Х/ф **«ЛУНОЙ БЫЛ ПОЛОН САД»** 12+
22.05 Х/ф **«ХОРОШИЙ ЧЕЛОВЕК В АФРИКЕ»** 16+
23.40 Х/ф **«ПЬЕТА»** 18+
1.20 Х/ф **«СТРАСТЬ ЛЮБВИ»** 16+
3.15 «На приеме у главного врача» 12+
3.35 Х/ф **«ДАЙТЕ ЖАЛОБНУЮ КНИГУ»** 12+

5 Санкт-Петербург
5.00, 5.20, 6.00, 6.40, 7.25, 8.20, 10.05, 11.15, 12.05, 13.00, 14.00, 14.50, 15.45, 16.40, 17.35 Т/с **«УСЛОВНЫЙ МЕНТ-5»** 16+
9.00 Страна советов 16+
9.30 «Стройнадзор» 16+
10.20, 18.30, 19.25, 20.20, 21.15 Т/с **«УСЛОВНЫЙ МЕНТ-6»** 16+
22.10, 23.05 Т/с **«ФИЛИН-4»** 16+
0.00 Известия. Главное 16+
1.05 Светская хроника 16+
2.10, 2.50, 3.30, 4.10, 4.55 Т/с **«ФИЛИН-2»** 16+

Выгодно! ПОДПИСКА
на «Кавказскую неделю» В РЕДАКЦИИ!
Подробности на стр. 1

ВОСКРЕСЕНЬЕ – 16 НОЯБРЯ

1
6.00 Новости 16+
6.10 Играй, гармонь любимая! 12+
6.55 «Часовой» 12+
7.25 «Здоровье» 16+
8.30 М/ф «Золотая коллекция Союзмультфильма» 0+
9.10 Непутевые заметки 12+
9.30 «Мечталлион» 12+
10.00, 12.00 Новости (с субтитрами) 16+
10.15 «Жизнь других» 12+
11.05 «Повара на колесах» 12+
12.15 «Будем жить!» 16+
13.10 Х/ф **«ЛЕГЕНДА О САМБО»** 12+
15.10 «Видели видео?» 0+
16.30 «Горячий лед» 0+
18.00 Вечерние Новости (с субтитрами) 16+
18.50 Концерт ко дню рождения Александры Пахмутовой «Музыка нашей любви» 12+
21.00 «Время» 16+
23.00 Т/с **«ОПАСНАЯ БЛИЗОСТЬ»** 18+
0.05 ПОДКАСТ.ЛАБ 16+

РОССИЯ 1
5.30, 1.40 Х/ф **«ВОПРЕКИ СУДЬБЕ»** 12+
7.20 «В кругу друзей»
8.00 Местное время. Воскресенье
8.35 «Когда все дома»
9.25 Утренняя почта
10.10 Сто к одному
11.00, 14.00, 17.00 Вести 16+
11.30 «Наши. Военкоры»
12.00 «Доктор Мясников»
13.00 Судьба человека
14.30 Вести. Местное время 16+
15.00 «Парад юмора»
17.50 «Песни от всей души»
20.00 Вести недели
22.30 Москва. Кремль. Путин
23.00 Воскресный вечер с Владимиром Соловьевым

РОССИЯ К
6.30 М/ф «Скоро будет дождь». «В порту». «Катерок»
7.25 Х/ф **«СТАРЫЕ СТЕНЫ»**
9.00, 0.55 Диалоги о животных
9.40 Д/с «Острова»
10.20 Х/ф **«КОЕ-ЧТО ИЗ ГУБЕРНСКОЙ ЖИЗНИ»**
11.50 Неизвестные маршруты России
12.35 Д/с «Невский ковчег. Теория невозможного»
13.00 Д/с «Элементы»
13.35 Игра в бисер
14.15 Х/ф **«ОСТРОВ СОКРОВИЩ»**
15.45 Д/ф «Сладкий яд театра»
16.30 «Картина мира»
17.10 Пешком...
17.35 «Романтика романса»
18.40 Д/ф «Разведка. Невидимки»
19.30, 19.45 Новости культуры
20.25 Х/ф **«ПОЧТИ СМЕШНАЯ ИСТОРИЯ»**
22.50 Кинескоп
23.30 Х/ф **«ЛЕТНИЕ ГАСТРОЛИ»**
1.35 Д/с «Искатели»
2.20 М/ф «Прежде мы были птицами». «Путешествие муравья». «Заяц, который любил давать советы»

НТВ
5.15 Х/ф **«ДУБЛЯ НЕ БУДЕТ»** 16+
7.00 «Центральное телевидение» 16+
8.00, 10.00, 16.00 «Сегодня»
8.20 «У нас выигрывают!» 12+
10.20 «Первая передача» 16+
11.00 «Чудо техники» 12+
12.00 «Дачный ответ» 0+
13.00 «НашПотребНадзор» 16+
14.00 «Однажды...» 16+
15.00 «Своя игра» 0+
16.20, 4.20 Человек в праве 16+
17.00 «Следствие вели...» 16+
18.00 «Новые русские сенсации» 16+
19.00 «Итоги недели»
20.20 «Шоу Аватар» 12+
23.40 «Звезды сошлись» 16+
1.15 «Основано на реальных событиях» 16+

ОТР
6.00, 18.30 Я не местная 16+
6.30, 8.30 Актуальное интервью 12+
7.00, 17.45 Профессия – Родину защищать 16+
7.15 А что там есть 16+
7.45, 17.00 За здоровье 16+
9.00, 16.00 Календарь 6+
9.30 Все по-взрослому 6+
10.30 «На приеме у главного врача» 12+
11.25, 12.05, 3.55 Х/ф **«ДЕВУШКИ ИЗ РОШФОРА»** 12+
12.00, 15.00, 19.00 Новости 16+
13.35 «Почитаем!» 12+
13.50 «Конструкторы будущего» 12+
14.05 «Большая страна. На благо Отечества» 12+
15.05 «Моя история». В. Репин 16+
16.30 «Свет и тени». А. Селькирк 16+
18.00 Итоги на Своем 16+
19.15 «Клуб главных редакторов» 12+
20.15 Х/ф **«ПРОХИНДИАДА, ИЛИ БЕГ НА МЕСТЕ»** 12+
21.40 Х/ф **«СТРАСТЬ ЛЮБВИ»** 16+
23.35 Д/ф «Толстые и тонкие. О феномене советских литературных журналов» 16+
0.40 Х/ф **«ВАЛЕРИЙ ЧКАЛОВ»** 12+

5 Санкт-Петербург
5.00 Т/с **«ФИЛИН-2»** 16+
5.35, 6.25, 7.20, 8.20, 9.30, 9.45, 10.55, 11.55, 12.55, 14.00, 15.00, 16.10, 17.15, 18.20, 19.20, 20.25, 21.35 Т/с **«ВИТЯЗИ-2»** 16+
9.00 Фирменный рецепт 12+
22.40, 23.35 Х/ф **«ДЖОКЕР. ВОЗМЕЗДИЕ»** 16+
0.25, 1.20, 2.05, 2.50 Т/с **«ОТДЕЛ С.С.С.Р»** 16+
3.30, 4.10 Т/с **«НАСТОЯЩИЙ-2»** 16+

СПАС (телеканал)

ПОНЕДЕЛЬНИК, 10 ноября
5.00, 12.00, 23.40 День Патриарха 0+
5.10 Мультфильмы 0+
6.00, 8.30 Утро на «Спасе» 0+
11.00 Д/ф «Российский Златоуст» 0+
12.10 Монастырская кухня 0+
12.35 Х/ф **«ИДИОТ»** 12+
14.55 Х/ф **«СЛЕДУЮ СВОИМ КУРСОМ»** 6+
16.40, 18.30, 23.50 Вечер на «Спасе» 0+
17.40 Бесогон 18+
19.30 Д/с «Первая мировая» 12+
20.35, 4.10 Прямая линия. Ответ священника 12+
21.35, 22.10, 2.45 «Поле битвы» 16+
22.40 Прямая линия жизни 16+
0.40 Паломница 12+
1.30 Д/ф «Молчание» 0+
2.00 Д/ф «Тверь. Линия судьбы» 0+
3.15 В поисках Бога 12+
3.40 Профессор Осипов 0+

ВТОРНИК, 11 ноября
5.00, 12.05, 0.10 День Патриарха 0+
5.10 Мультфильмы 0+
6.00, 8.30 Утро на «Спасе» 0+
11.00, 19.30 Д/с «Первая мировая» 12+
12.15, 12.45 Монастырская кухня 0+
12.45 Х/ф **«ПАЦАНЫ»** 12+
14.40 Х/ф **«СЫНОВЬЯ УХОДЯТ В БОЙ»** 12+
16.40, 18.30, 23.15 Вечер на «Спасе» 0+
17.40 Бесогон 18+
20.35, 4.10 Прямая линия. Ответ священника 12+
21.35, 22.10, 2.45 «Поле битвы» 16+
22.40 Д/ф «Герои рядом» 16+
0.20 Д/с «Пророки» 0+
0.50 Д/ф «Новоспасский монастырь. Первая обитель Москвы» 0+
1.30 Д/с «И вот был случай на войне...» 12+
2.15 Приход 0+
3.15 «Русский мир» 12+

СРЕДА, 12 ноября
5.00, 12.05, 0.10 День Патриарха 0+
5.10 Мультфильмы 0+
6.00, 8.30 Утро на «Спасе» 0+
11.00, 19.30 Д/с «Первая мировая» 12+
12.15, 12.45 Монастырская кухня 0+
13.10 Х/ф **«БАЛЛАДА О БЕРИНГЕ И ЕГО ДРУЗЬЯХ»** 12+
15.05 Х/ф **«НАЗНАЧАЕШЬСЯ ВНУЧКОЙ»** 12+
16.25, 18.30, 23.15 Вечер на «Спасе» 0+
17.25 Бесогон 18+
20.35, 4.10 Прямая линия. Ответ священника 12+
21.35, 22.10, 2.50 «Поле битвы» 16+
22.40 Д/ф «Путь раскола. Операция «Украина» 16+
0.20 Д/с «Пророки» 0+
0.50 Д/ф «Герои рядом» 16+
1.20 Д/ф «Священная война» 12+
2.20 Д/ф «Семейная сага» 6+
3.20 Д/ф «Глобус православия» 12+

ЧЕТВЕРГ, 13 ноября
5.00, 12.05, 0.10 День Патриарха 0+
5.10 Мультфильмы 0+
6.00, 8.30 Утро на «Спасе» 0+
11.00, 19.30 Д/с «Первая мировая» 12+
12.15, 12.45 Монастырская кухня 0+
13.10 Х/ф **«СЛЕДУЮ СВОИМ КУРСОМ»** 6+
14.55 Х/ф **«НАЗНАЧАЕШЬСЯ ВНУЧКОЙ»** 12+
16.25, 18.30, 23.15 Вечер на «Спасе» 0+
17.25 Бесогон 18+
20.35, 4.10 Прямая линия. Ответ священника 12+
21.35, 22.10, 2.50 «Поле битвы» 16+
22.40 Д/ф «Курск. Плечом к плечу» 16+
0.20 Д/ф «Обитель святых целителей Косьмы и Дамиана» 0+
1.05 Д/с «Пророки» 0+
1.35 Д/ф «Свое женское дело» 16+
2.05 Д/ф «Обелиск без имен» 12+
3.20 Парсуна 6+

ПЯТНИЦА, 14 ноября
5.00, 12.00, 0.15 День Патриарха 0+
5.10 Мультфильмы 0+
6.00, 8.30 Утро на «Спасе» 0+
11.00 Паломница 12+
12.10 Д/с «Первая мировая» 12+
13.15, 13.45 Монастырская кухня 0+
14.10, 15.30 Х/ф **«ТОЧКА ВОЗВРАТА»** 12+
16.50 Х/ф **«ОНА ВАС ЛЮБИТ»** 12+
18.30 Вечер на «Спасе» 0+
19.30 «Следы империи» 12+
21.05, 21.40, 22.10, 22.45 «Поле битвы» 16+
23.15, 4.10 «Русский ковчег с Яном Таксюром» 12+
0.25 Д/с «Лики Богородицы» 0+
0.55 Д/ф «Гавриил Ургебадзе» 6+
2.10, 2.40, 3.10, 3.40 Д/с «Возвращение домой» 0+

СУББОТА, 15 ноября
5.00 День Патриарха 0+
5.10 Д/с «Искатели» 0+
6.05 Х/ф **«БЕСПОКОЙНОЕ ХОЗЯЙСТВО»** 0+
7.50 Мультфильмы 0+
8.50, 21.15 Простые чудеса 12+
9.50, 10.25 Пилигрим 6+
10.55 Святыни России 6+
12.00, 3.15 Д/ф «Глобус православия» 12+
13.00, 13.30, 14.00 Монастырская кухня 0+
14.30 В поисках Бога 12+
15.00 Профессор Осипов 0+
15.35 Х/ф **«ПРОСТИ-ПРОЩАЙ»** 6+
17.10, 18.30 Х/ф **«НАЗНАЧАЕШЬСЯ ВНУЧКОЙ»** 12+
20.00 Паломница 12+
22.15, 4.05 «Русский мир» 12+
23.20 Бесогон 18+
0.35 «Спас-стрим» 0+
2.45 Д/ф «Святые воины» 6+

ВОСКРЕСЕНЬЕ, 16 ноября
5.00, 23.35 День Патриарха 0+
5.10 Завет 6+
6.15 Д/с «День Ангела» 0+
6.45 Х/ф **«БОЛЬШАЯ ЗЕМЛЯ»** 0+
8.00 Мультфильмы 0+
9.00 Простые чудеса 12+
10.00 Божественная литургия. Прямая трансляция 0+
12.45 Паломница 12+
14.00, 23.45 Д/ф «Духовный маяк на Фиоленте. Крымский Форпост Святого Георгия» 0+
14.55 «Русский мир» 12+
16.00 Х/ф **«ЛЮДИ НА МОСТУ»** 12+
18.00, 0.35 Главное с Анной Шафран 16+
19.30, 1.55 Щипков 12+
19.40 Бесогон 18+
20.55 Парсуна 6+
21.55 Х/ф **«ОНА ВАС ЛЮБИТ»** 12+
2.05 «Следы империи» 12+
3.30 Д/ф «Памяти протоиерея Сергия (Махонина)» 0+

ПОНЕДЕЛ
6.00, 17.30,
«Новости
щих люде
6.30, 8.45,
интервью
7.00, 11.30 П
7.30, 5.10 Зна
7.45, 10.4
За здоров
8.30, 10.30,
Новости 1
9.15, 15.45
ИГРЫ» 16
9.30, 14.00,
Экспресс
10.15 Сценар
12.00, 18.30
лога» 16+
12.45 Око го
13.15, 22.15
ИСТОРИЯ
15.00. 00.00
месте 12+
17.45 А что т
18.15 Прос
защищать
19.15, 22.00

ПЛАН ПОСАДОК

Уже сейчас стоит подумать о плане посадок на следующий год. Не следует размещать растения на одних и тех же местах, а некоторые нельзя чередовать друг с другом, напоминают опытные садоводы.

ЗНАЧЕНИЕ ПЕРЕЕЗДОВ

Регулярная смена культур на конкретном участке – это севооборот. Он необходим по нескольким причинам.

У каждого семейства растений индивидуальные потребности в питательных веществах; культура, несколько лет подряд обитающая на одной грядке, вытягивает из почвы определенные элементы. В результате земля истощается. Но нельзя пересаживать садовых обитателей бессистемно, если на определенном месте в разные сезоны выращивать, например, пасленовые – томаты, картофель, баклажаны, сладкий перец, то нашествия колорадского жука, картофельной моли и тли, пасленовой бабочки избежать будет трудно. Перечисленные насекомые предпочитают атаковать именно пасленовые. У крестоцветных – репы, редиса, капусты – в списке общих вредителей крестоцветные блошки, капустные мухи, капустная тля. Паутинный клещ и бахчевая тля опасны для кабачков, огурцов, тыквы, эти растения относятся к семейству тыквенных.

У многих культур общие болезни, их возбудители накапливаются в почве, если не учитывать севооборот. Например, грядки, на которых несколько лет подряд выращивали пасленовые, накапливают фитофтору.

НА ЗАМЕТКУ

Полезно чередовать растения с глубоко и мелко уходящими в почву корнями. В этом случае они будут добывать питательные вещества из разных слоев грунта. Культуры желательно возвращать на прежнее место через четыре года. Если такой возможности нет, перед посадкой надо провести посев сидератов.

БЛАГОПРИЯТНЫЙ ВАРИАНТ ВЫБОРА МЕСТА ДЛЯ РАСТЕНИЙ ВЫГЛЯДИТ ТАК.

Культура	Хорошие предшественники
Тыквенные (огурцы, кабачки, тыква)	Свекла, белокочанная капуста, лук, чеснок, горох
Пасленовые (томаты, баклажаны, перец, картофель)	Базилик, петрушка, салат, бархатцы
Лук	Огурец, морковь, свекла, укроп
Морковь	Лук, горох, томат, чеснок
Чеснок	Морковь, свекла, огурец, томат
Свекла	Морковь, укроп, огурец, томат, чеснок, капуста белокочанная
Земляника	Горох, редис, укроп, горчица, редька, петрушка

ПРАВОСЛАВНЫЙ КАЛЕНДАРЬ

4 ноября — Празднование Казанской иконы Божией Матери. Равноапостольного Аверкия, епископа Иерапольского, чудотворца.
Икон Божией Матери: Андрониковской и Якобштадтской.

5 ноября — Апостола Иакова, брата Господня по плоти. Блаженного Иакова Боровичского, Новгородского чудотворца.

6 ноября — Преподобного Зосимы Верховского. Мученика Арефы и с ним 4299 мучеников.
Иконы Божией Матери «Всех скорбящих Радость».

7 ноября — Мучеников Маркиана и Мартирия, нотариев Константинопольских.

8 ноября — Великомученика Димитрия Солунского. Воспоминание великого и страшного землетрясения, бывшего в Царьграде.

9 ноября — Мученика Нестора Солунского.

10 ноября — Великомученицы Параскевы, нареченной Пятница. Святителя Арсения Первого, архиепископа Сербского. **Преподобного Иова, игумена Почаевского. Святителя Димитрия, митрополита Ростовского.**

11 ноября — Преподобного Аврамия, архимандрита Ростовского. Преподобного Аврамия затворника и блаженной Марии, племянницы его.

ИМЕНИННИКИ

4 НОЯБРЯ – Александр, Антон, Анна, Василий, Владимир, Герман, Григорий, Дионисий, Елизавета, Иван, Константин, Максим, Николай

5 НОЯБРЯ – Александр, Антонина, Владимир, Елисей, Емельян, Игнат, Николай, Яков

6 НОЯБРЯ – Алексей, Афанасий, Георгий, Иван, Николай, Петр

7 НОЯБРЯ – Анастасия, Матрона

8 НОЯБРЯ – Афанасий, Дмитрий

9 НОЯБРЯ – Андрей, Нестор, Марк, Сергей, Капитолина

10 НОЯБРЯ – Арсений, Геннадий, Дмитрий, Иван, Максим, Стефан, Терентий

11 НОЯБРЯ – Алексей, Анастасия, Андрей, Анна, Василий, Виктор, Евгений, Иван, Леонид, Мария, Николай, Наум, Павел, Филипп

СВЯТЫНИ

Чудотворная икона Божией Матери «Всех скорбящих Радость»

Согласно преданию, образ впервые был прославлен в 1688 году в Москве в церкви иконы Божией Матери «Всех скорбящих Радость» (Преображения) на Большой Ордынке, где, как считается, и хранится ныне (в честь иконы освящен северный придел храма).

Родная сестра патриарха Иоакима Евфимия, жившая в Москве, долгое время страдала неизлечимой болезнью. Однажды утром, во время молитвы, она услышала голос: «Евфимия! Иди в храм Преображения Сына Моего; там есть образ, именуемый «Всех скорбящих Радость». Пусть священник отслужит молебен с водосвятием, и получишь исцеление от болезни». Евфимия, узнав, что такая икона действительно есть в Москве, в храме Преображения на Ордынке, исполнила повеление Пресвятой Богородицы – и исцелилась. Это произошло 24 октября 1688 года. Эта икона одна из самых почитаемых в России чудотворных икон Богоматери, имеющая целый ряд, значительно отличающихся один от другого иконографических вариантов.

Перед иконой Божией Матери «Всех скорбящих Радость» молятся в отчаянии, скорби, в поиске утешения и защиты, а также при неизлечимых болезнях. Божия Матерь «Всех скорбящих Радость» является покровительницей сирот и убогих, обиженных и угнетенных, страждущих и страдающих.

МОЛИТВА
пред иконой Божией Матери «Всех скорбящих Радость»

О Пресвятая Владычице Богородице, преблагословенная Мати Христа Бога Спасителя нашего, всех скорбящих радосте, больных посещение, немощных покрове и заступнице, вдовиц и сирых покровительнице, матерей печальных всенадежная утешительнице, младенцев немощных крепосте, и всем безпомощным всегда готовая помоще и верное прибежище! Тебе, о всемилостивая, дадеся от Всевышняго благодать во еже всех заступати и избавляти от скорби и болезней, зане Сама лютыя скорби и болезни претерпела еси, взирающи на вольное страдание Сына Твоего возлюбленнаго и Того на кресте распинаема зрящи, егда оружие Симеоном предреченное сердце Твое пройде. Темже убо, о Мати чадолюбивая, вонми гласу моления нашего, утеши нас в скорби сущих, яко верная радости ходатаица: предстоящи престолу Пресвятый Троицы, одесную Сына Твоего, Христа Бога нашего, можеши, аще восхощеши, вся нам полезная испросити. Сего ради с верою сердечною и любовию от души припадаем к Тебе яко Царице и Владычице, и псаломски вопити Тебе дарзаем: слыши, дщи, и виждь, и приклони ухо Твое, услыши моление наше, и избави нас от обстоящих бед и скорбей: Ты бо прошения всех верных, яко скорбящих радость, исполнявши, и душам их мир и утешение подаеши. Се зриши беду нашу и скорбь: яви нам милость Твою, посли утешение уязвленному печалию сердцу нашему, покажи и удиви на нас, грешных, богатство милосердия Твоего, подаждь нам слезы покаяния ко очищению грехов наших и утолению гнева Божия, да с чистым сердцем, совестию благою и надеждою несумненною прибегаем ко Твоему ходатайству и заступлению: приими, всемилостивая наша Владычице Богородице, усердное моление наше Тебе приносимое, и не отрини нас недостойных от Твоего благосердия, но подаждь нам избавление от скорби и болезни, защити нас от всякаго навета вражия и клеветы человеческия, буди нам помощница неотступная во вся дни жизни нашея, яко да под Твоим матерним покровом всегда пребудем цели и сохранени Твоим заступлением и молитвами к Сыну Твоему и Богу Спасителю нашему, Емуже подобает всякая слава, честь и поклонение, со безначальным Его Отцем и Святым Духом, ныне и присно и во веки веков. Аминь.

«100 чудотворных икон», ЗАО «ОЛМА Медиа Групп», г. Москва, 2014 г.

ЭНЦИКЛОПЕДИЯ ЗДОРОВЬЯ

ЧЕМ ОПАСЕН КОРОТКИЙ СОН?

Специалисты считают, что продолжительность сна кодируется генетически и для большинства людей составляет 7-8 часов.

Излишне долгий или короткий сон, как правило, связан с различными заболеваниями. В частности, у человека, который регулярно спит менее 6 часов, могут появиться не только нервные расстройства, но и проблемы с сердцем, сосудами и обменом веществ.

Синдром короткого сна (когда человек спит менее 6 часов, просыпается отдохнувшим и не чувствует сонливости в течение дня) может быть как генетической особенностью, так и делом привычки (для этого достаточно не поспать один-два месяца). Но если людям с генетическими особенностями короткий сон позволяет полностью восстановиться, то у граждан, приучивших себя мало спать, качество сна страдает, а это со временем неминуемо приведет к проблемам со здоровьем, считают психотерапевты.

Сон выполняет исключительно важную функцию – во время сна мозг устраняет повреждения в организме, которые накапливаются во время бодрствования, и избавляет от продуктов жизнедеятельности клеток. Самый опасный вид «мусора» – это скопления белка бета-амилоида (одна из причин развития деменции). Во время ночного отдыха клетки в мозге сжимаются, пространство между ними увеличивается, и через них начинает активно протекать спинномозговая жидкость, вымывая этот «мусор».

Даже после одной бессонной ночи количество бета-амилоида увеличивается на 25%.

Даже просто сидеть с закрытыми глазами полезно. Это помогает расслабить мышцы.

В КАКИХ СЛУЧАЯХ ПРИЕМ СНОТВОРНЫХ ТАБЛЕТОК НЕИЗБЕЖЕН?

Специалисты отмечают, что снотворные препараты могут вызывать зависимость. Поэтому принимать их можно только по назначению врача, который учитывает множество факторов: когда и после какого обстоятельства у человека возникло нарушение сна, какие заболевания у него есть, какие лекарства он принимает. Важно понимать характер бессонницы – острая она или хроническая. Также лекарственная терапия дополняется психотерапевтическими методами лечения, подчеркивают врачи.

СКОЛЬКО НУЖНО СПАТЬ

Дети первых трех месяцев жизни должны спать 14-17 часов,
- от трех месяцев до года – 12-15 часов,
- от года до двух лет – 11-14 часов,
- от 3 до 5 лет – 10-13 часов,
- от 6 до 13 лет – 9-11 часов,
- подростки 14-17 лет – 8-10 часов,
- взрослые до 65 лет – 7-9 часов,
- старше 65 лет – около 7-8 часов в сутки.

* Данные исследования национального фонда сна (США).

Как быстро уснуть при бессоннице читайте в следующем номере «КН».
Использованы материалы www.rg

ВОЗМОЖНЫ ПРОТИВОПОКАЗАНИЯ. ПРОКОНСУЛЬТИРУЙТЕСЬ С ВРАЧОМ

КУЛИНАРНАЯ КНИГА

Диетическое меню

ТЫКВА С МОРКОВЬЮ

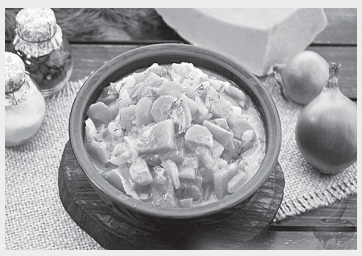

- Тыква – 1 кг
- Морковь – 500 г
- Репчатый лук – 250 г
- Чеснок – 3 зубчика
- Растительное масло – 9 ст. л.
- Соевый соус – 6 ст. л.
- Соль и черный молотый перец – по вкусу
- Зелень – 10 г

Овощи почистить, у тыквы удалить сердцевину и семена. Луковицу нашинковать как можно мельче, морковь и тыкву нарезать брусочками, чеснок пропустить через пресс. Обжарить морковь на масле, добавить тыкву, посолить, перемешать, подержать под крышкой на огне 2-3 минуты. Положить чеснок и лук, тушить до мягкости ингредиентов, влить соевый соус и оставить на огне еще на 3 минуты. Посыпать черным перцем и зеленью.

ТЕФТЕЛИ С ПОДЛИВКОЙ

- Куриный фарш – 800 г
- Яйцо – 1шт.
- Репчатый лук и морковь – по 80 г
- Зелень – 10 г
- Болгарский перец и томаты – по 100 г
- Томатная паста – 4 ст. л.
- Рис – 70 г
- Растительное масло – 2 ст. л.
- Чеснок – 5 зубчиков
- Соль и черный молотый перец – по вкусу

Отварить и промыть рис, смешать его с фаршем, добавить яйцо, пропущенный через пресс чеснок, соль, перец, тертую морковь и мелко нарезанный лук. Слепить тефтели, выложить в форму для запекания. Нарезать болгарский перец брусочками, помидоры – дольками, смешать с томатной пастой, заправить подливкой тефтели, накрыть фольгой и запекать в духовке при 180°С около 30 минут. Украсить измельченной зеленью.

ЗЕЛЕНАЯ АПТЕКА

РВОТА И ТОШНОТА

Рецепты народной медицины

Эти симптомы могут быть проявлениями многих заболеваний. Чаще всего тошнота и рвота возникают при отравлениях пищей, алкоголем, угарным газом и другими ядами, при проблемах с органами брюшной полости, при поражениях центральной нервной системы, при острых инфекционных заболеваниях, в ранние сроки беременности при токсикозе. Кроме того, они могут быть признаками холецистита и аппендицита, нарушения обмена веществ, например, при сахарном диабете или уремии.

НАСТОИ И ОТВАРЫ

- Залить стаканом кипятка 4 ч. л. сухой измельченной травы мелиссы лекарственной. Настоять 2 часа. Принимать по 1 ст. л. настоя 3 раза в день.
- Для стимулирования пищеварения при тошноте: залить 2 стаканами холодной кипяченой воды 2 ч. л. вахты трехлистной, дать ночь настояться. Принимать в течение дня, разделив на несколько приемов.
- Залить 1 ст. л. базилика 200 мл кипятка, 20 минут настоять. Напиток процедить и принимать во время приступов рвоты или тошноты.
- При тошноте очень хорошо помогает зеленый чай.
- При тошноте желудочного происхождения: на небольшом огне отварить в 250 мл воды 1 ч. л. семян укропа, настаивать 1 час, процедить. Принимать в течение дня.
- Измельчить корень девясила, 2 ст. л. сырья залить стаканом крутого кипятка, накрыть теплым полотенцем и дать настояться 30 минут. Отвар принимать до еды по 1 ст. л. 4 раза в день.
- 1 ст. л. высушенных и измельченных листьев клена залить 200 мл кипятка, греть на водяной бане в течение 30 минут, затем отвар остудить, процедить. Принимать по 1/4 стакана 3-4 раза в день.
- Смешать по 2 ст. л. зверобоя продырявленного и тысячелистника, 8 ст. л. полыни, все травы должны быть хорошо измельчены. 1 ст. л. сбора залить 200 мл кипятка, томить на водяной бане под крышкой в течение 15 минут. Когда отвар остынет, процедить. Принимать 3 раза в день до еды и 1 раз на ночь по 1/4 стакана.
- Растереть до порошкообразного состояния высушенную траву и цветки цикория. 1 ст. л. полученного порошка всыпать в термос и залить 200 мл крутого кипятка, оставить на ночь. Напиток процедить и принимать 4 раза в день по 1 /4 стакана, желательно за 30 минут до приема пищи.
- Измельчить и смешать 1 ст. л. корневища валерианы лекарственной, по 2 ст. л. цветков ромашки и листьев мяты перечной, 3 ст. л. сушеницы топяной. Заварить в 200 мл кипятка 1 ст. л. смеси, накрыть теплым полотенцем и дать настояться 2 часа. Настой процедить, принимать в теплом виде по 1/4 стакана за 15 минут до еды.

ВОЗМОЖНЫ ПРОТИВОПОКАЗАНИЯ. ПРОКОНСУЛЬТИРУЙТЕСЬ С ВРАЧОМ

КУЛИНАРНАЯ КНИГА

Что на хлеб положить

ТВОРОЖНЫЙ ДИП

- Творог – 200 г
- Болгарский перец – 1 шт.
- Укроп, базилик, петрушка – по веточке
- Чеснок – 1 зубчик
- Соль – по вкусу

Творог, чеснок и зелень измельчить в блендере. Можно пропустить творог через мясорубку, зелень порубить, чеснок потереть. Перемешать все ингредиенты до однородности. Перец нарезать тонкими полосками, их добавлять в дип не надо, они подаются отдельно и являются дополнением к бутербродам с намазкой.

ТВОРОЖНАЯ НАМАЗКА

- Баклажаны (около 400 г) – 2 шт.
- Томат -1 шт.
- Творожный сыр – 120 г
- Сметана – 2 ст. л.
- Чеснок – 4 зубчика
- Укроп – 10 г
- Петрушка – 1 веточка
- Соль и перец – по вкусу
- Растительное масло – для обжаривания

Баклажаны нарезать кружочками и замочить на 30 минут в соленой воде. Обжарить на растительном масле, выложить на салфетку, чтобы убрать лишний жир. Сыр размять вилкой, добавить тертый чеснок, сметану, укроп, перец. Положить эту начинку на кружочки баклажанов. Томат нарезать дольками и накрыть ими пасту. Украсить бутерброды листьями петрушки.

СЕЛЕДОЧНЫЙ ПАШТЕТ

- Сельдь – 450 г
- Морковь – 450 г
- Плавленый сыр – 150 г
- Сливочное масло – 120 г

Сельдь почистить, удалить кости и мелко нарезать. Масло подморозить, затем потереть вместе с плавленым сыром. Морковь отварить и мелко натереть. Смешать все ингредиенты, подавать с тостами из черного хлеба. По желанию бутерброды можно украсить зеленым луком.

УГОЛОК ПОТРЕБИТЕЛЯ

КАК ПРОДЛИТЬ ЖИЗНЬ НОЖА

Чтобы кухонный нож долго сохранял свои режущие свойства и не терял хорошего внешнего вида, необходимо усвоить и соблюдать несколько простых правил.

НОЖИ НУЖНО ХРАНИТЬ ОТДЕЛЬНО ОТ ПОСТОРОННИХ ПРЕДМЕТОВ

Существует два наиболее распространенных правильных способа их хранения. Первый, наиболее безопасный и удобный – это хранение ножей в специальной деревянной подставке, которые часто продаются вместе с набором ножей. Второй – настенные доски с крючками или магнитные полоски для хранения ножей в подвешенном состоянии.

Но магнитные полосы должны быть постоянно чистыми, иначе ножи будут падать.

НЕДОПУСТИМО ИСПОЛЬЗОВАНИЕ НОЖЕЙ НЕ ПО НАЗНАЧЕНИЮ

Некоторые «продвинутые» пользователи находят нестандартное применение ножам – откручивают ими шурупы, открывают пиво, рубят кости… Такое применение недопустимо. В результате этих действий могут возникнуть серьезные повреждения – вплоть до раскалывания лезвия или поломки рукоятки, не говоря уже о царапинах. Нож должен только резать – в этом залог его долговечности. Кроме того, каждый нож в наборе предназначен только для своего продукта, потому что все они обладают различной плотностью и текстурой.

НОЖ НЕОБХОДИМО РЕГУЛЯРНО ПОДТАЧИВАТЬ

В зависимости от твердости стали и качества изготовления, ножи требуют заточки от одного раза в месяц до одного раза в полгода. В процессе работы на его режущей поверхности появляются микродефекты, что приводит к затуплению. Тупым ножом, во-первых, тяжело, а во-вторых, опасно работать, поэтому их следует регулярно править. Для этого существуют разнообразные приспособления. Наиболее простые из них – всевозможные точильные бруски и муссаты. Последние представляют собой металлический стержень на рукоятке с шероховатой, как у напильника, поверхностью. Муссат берут за рукоятку в левую руку и, водя ножом по муссату плавными, дугообразными движениями, достигают необходимой остроты. Кроме того, для затачивания ножей существуют специальные приспособления. Они состоят, как правило, из двух колесиков из абразивного материала на подставке или рукоятке. Единственное условие хорошей работы такого устройства – нож обязательно должен быть чистым.

НЕДОПУСТИМО РЕЗАТЬ НА ТВЕРДОЙ ПОВЕРХНОСТИ

Любой, даже самый лучший нож будет терять свои режущие свойства, если для резки продуктов неправильно выбрана рабочая поверхность. Непригодными, с этой точки зрения, являются твердые материалы, например, металл, керамика или некоторые виды пластмассы. Наилучшим материалом для разделочной доски является древесина твердых пород (граб, бук или дуб). Дерево хорошо впитывает запахи и жидкости, поэтому лучше всего, по гигиеническим соображениям, иметь несколько деревянных досок – отдельно для мяса, хлеба и т. д.

НОЖИ НЕ ДОЛЖНЫ БЫТЬ ГРЯЗНЫМИ

Нет ножей, которые на сто процентов не подвержены коррозии и химическому взаимодействию с кислотами и щелочами. Сразу после резки фруктов и овощей, контакта с приправами нож необходимо вымыть и насухо вытереть, т. к. они содержат вещества, которые могут вызвать потемнение лезвия вследствие химической реакции. Коррозия любой металлической поверхности начинается с незаметных дефектов типа царапин или микросколов, которые возникают в результате контакта с твердыми предметами. Чтобы ножи не царапались, необходимо хранить их отдельно от ложек и вилок.

КАК ОБРАЩАТЬСЯ С НОЖАМИ

Правила безопасности обращения с ножами известны всем с детства, но травм и порезов на кухне от этого меньше не случается. Поэтому напоминаем некоторые основные меры предосторожности при обращении с режущими предметами.

- Опыт показывает, что большинство порезов происходит в результате соскальзывания ножа с разрезаемого продукта на палец или на руку. Происходит это чаще всего при использовании тупых ножей, причем, чем менее острый нож, тем травма сильнее, так как в этом случае человек прикладывает большее усилие. Таким образом, своевременное подтачивание ножа – гарантия целости ваших пальцев.
- Другая распространенная причина травматизма – при нарезании мелких кусочков продукта (например, зелени для салата) пользуются большим ножом. При этом лезвие движется в непосредственной близости от пальцев, а рабочей частью является самая ближняя к острию часть режущей кромки. Чем длиннее нож, тем сложнее контролировать положение острия и тем больше вероятность пореза из-за промаха.
- Держать в руке нож и при этом делать что-то еще – крайне вредная и опасная привычка.
- Передавать нож кому-либо нужно ручкой вперед, потому что тот, кто держит нож, всегда более уверен в своих действиях, чем тот, кто его берет. Кроме того, в этом еще заключается проявление вежливости.
- Вопреки известной пословице, размахивать ножом также опасно, как и вилкой. Если вилка оставляет лишь четыре дырки, то нож часто вообще не оставляет шансов.
- Точно так же, как спички и деньги, нож – детям не игрушка.
- Есть с ножа уместно разве что в походных условиях. Как ни странно, травм в походе гораздо меньше, чем дома. Кстати, если нет опыта, то консервы лучше открывать консервным ножом.
- Не проверяйте остроту ножа, водя пальцем по режущей кромке – это небезопасно.
- Ловить падающий нож так же потенциально опасно, как и летящую пулю.

МОДНО

ГЛАВНЫЕ ТЕНДЕНЦИИ ОСЕНИ И ЗИМЫ 2025/26

Продолжение. Начало в №42, 43

СУМКА+СУМКА

По всей видимости, дизайнеры решили, что брелоков на сумках недостаточно, поэтому и предлагают модницам носить два аксессуара сразу: на более крупную сумку крепят другую, поменьше, либо картхолдер или кошелек (небезопасно, но чего не сделаешь ради трендов).

ОБТЕКАЕМЫЕ ФОРМЫ

Бренды представили мягкие сумки, которые не потеряют форму, потому что изначально не имеют четкой. В моде небольшие варианты, но глобальный тренд – это все-таки модели размеров XL.

Подготовила Ирина Маковецкая по материалам www.marieclaire.ru

СОВЕТСКИЙ ПРЕПАРАТ ОТ ЗАПОРОВ

Забытое средство из аптечек 70-х снова помогает людям!

Сегодня среди препаратов для здоровья представлено множество средств от запоров. Но, пожалуй, самым удивительным является натуральный препарат, разработанный еще во времена СССР. Его преимущество заключается в том, что он достаточно быстро и без побочных эффектов способствует нормализации стула на постоянной основе. Подробнее об этом препарате рассказал эксперт по здоровью желудочно-кишечного тракта.

– Что это за такое средство, которое может помочь нормализовать стул на постоянной основе?

– Это эликсир «Рефектан». Правда, когда-то этот препарат имел другое название. Его рецептура была разработана в 70-х годах, во времена СССР, специально для работников производств с тяжелыми условиями труда. Из-за повышенной нагрузки на организм и невозможности нормально питаться, у таких людей часто возникали запоры, что нередко приводило к нетрудоспособности.

– Разве запоры настолько серьезная проблема?

– Конечно! Тот, кто думает, что они просто сбивают привычный ритм жизни, никогда по-настоящему не мучился от запоров. Люди, которые по 3-5 дней не могут сходить в туалет, часто мучаются от болей, сильной тяжести в животе, даже может возникать острый геморрой, с которым практически невозможно ходить. У них отравляется весь организм, могут обостряться хронические заболевания. Чтобы ценные работники надолго не выпадали из производственного процесса, ученые создали специальный препарат. В отличие от слабительных, прием которых тоже часто приводит к невозможности выйти на работу, новое средство мягко нормализовало стул на постоянной основе, могло помочь избавиться от геморроя. В результате человек мог пропить курс и устранить проблему запоров без отрыва от производства.

– Если средство такое эффективное, почему о нем мало знают?

– На рынке препаратов для здоровья царит жесткая конкуренция. Активно продвигаются в основном те средства, которые стоят дорого и их нужно принимать долго – на них компании зарабатывают больше всего. Натуральные препараты, вроде «Рефектана», могут помочь наладить стул на постоянной основе. Причем мягко и без побочных эффектов. Естественно, такую информацию хотят утаить, ведь человек пропьет курс, решит свой вопрос, и больше не будет покупать другие средства. Согласитесь так много не заработаешь. Но теперь вы знаете правду и можете заказать «Рефектан», чтобы у вас появилась возможность как можно скорее вернуться к жизни без запоров и геморроя.

ВСЕГО 10 РУБ. ЗА 1 УП.

СРОЧНАЯ НОВОСТЬ!

ФИНАНСИРОВАНИЕ ОТ ПРОИЗВОДИТЕЛЯ!
Производитель эликсира «Рефектан» покрывает расходы. Данное предложение действует только до 2 декабря 2025 г.

ЗВОНИТЕ **8-800-302-30-30**
И ПОЛУЧИТЕ ЭЛИКСИР «РЕФЕКТАН»
ВСЕГО ЗА 10 РУБ. ЗА 1 УП.!

Звонок и доставка бесплатные!

ПРОМОКОД **8171**

ПИЩЕВАЯ ДОБАВКА. НЕ ЯВЛЯЕТСЯ ЛЕКАРСТВЕННЫМ СРЕДСТВОМ

ИП Добрынин Дмитрий Андреевич. ИНН: 025601745183. ОГРНИП: 323774600210720. 115142, г. Москва, а/я 20. Срок проведения акции до 2 декабря 2025 г. Подробности акции, правила ее проведения можно узнать по телефону 8-800-302-30-30 (звонки по РФ бесплатные). Доставка за счет ИП Добрынин Д.А. Реклама

ТРАДИЦИИ

СИЛА – В ЕДИНСТВЕ

Окончание. Начало на стр. 1

ВОЗРОЖДЕНИЕ ТРАДИЦИЙ

...В память о героических страницах истории и установили новый государственный праздник. В 2004 году инициатива Межрелигиозного совета России была поддержана комитетом Госдумы по труду и социальной политике, Патриархом Московским и всея Руси Алексием и участниками молодежного митинга на Театральной площади Саратова. День народного единства был учрежден Федеральным законом от 29 декабря 2004 года и впервые отмечался в 2005 году, став выходным днем и символом сплоченности различных народов России.

День народного единства стал, по сути, не столько новым праздником, сколько обращением к традициям прошлого. Еще в 1613 году избранный Земским собором первый царь из династии Романовых – Михаил Федорович – постановил считать 22 октября (по старому стилю) Днем очищения Москвы от польских интервентов. А в1649 году царь Алексей Михайлович учредил православно-государственный праздник в честь Казанской иконы Божией Матери, который отмечался вплоть до 1917 года и по сей день занимает почетное место в церковном календаре.

Считается, что именно эта святыня помогла ополченцам. С ней они подошли к стенам захваченной Москвы. Готовясь к штурму Китай-города, православное воинство три дня постилось и молило Богородицу о помощи. И особый духовный подъем испытало, когда архиепископу Арсению во сне явился преподобный Сергий Радонежский и сказал, что все молитвы услышаны и скоро Россия будет спасена.

После того как капитулировал польский гарнизон, в столице прошел Крестный ход с Казанской иконой Божьей Матери. На Лобном месте он был встречен вышедшим из Кремля Арсением, который нес Владимирскую икону Богородицы, сохраненную им в плену. Потрясенный свершившейся встречей двух святынь народ со слезами молился Небесной Заступнице. Вскоре князь Пожарский на собственные средства построил во имя Казанской иконы деревянный собор. Когда храм сгорел, его восстановили уже из царского кирпича.

В ПАМЯТИ ПОТОМКОВ

Имена Дмитрия Пожарского и Козьмы Минина вписаны золотыми буквами в героическую летопись страны. Они воспеты лучшими писателями, художниками и поэтами, нашли отражение не только в народной памяти, но и в названиях улиц и площадей, кораблей и поездов.

«Гражданину Минину и князю Пожарскому благодарная Россия. Лета 1818» – начертано золотом на знаменитом монументе на Красной площади, которому суждено было стать первым скульптурным памятником столицы: прежде в честь важных исторических событий возводили триумфальные арки, часовни и храмы.

Идея установить его в честь 200-летия победы над иностранными интервентами принадлежала участникам Вольного общества любителей словесности, наук и художеств. Памятник создавался на народные пожертвования, и работу над ним скульптор Иван Мартос, выигравший конкурс Императорской Академии художеств, продолжал даже во время Отечественной войны 1812 года. Гранитные блоки для постамента были изготовлены петербургским камнетесом Самсоном Сухановым, а отливку осуществил мастер Василий Екимов.

Торжественное открытие памятника в центре Красной площади, перед Верхними торговыми рядами, состоялось 20 февраля 1818 года, и на нем присутствовал император Александр I с семьей. Современниками монумент воспринимался не только как дань памяти национальным героям XVII столетия, но и символ блестящей победы в недавно закончившейся войне с Наполеоном.

За 200 лет достопримечательность лишь однажды сменила свое местоположение: в 1931 году, став помехой для демонстраций и парадов, была перемещена к фасаду Покровского собора (храму Василия Блаженного), где находится и поныне. В 2016 году памятник передали в ведение Исторического музея.

Стоит отметить, что первоначально монумент предлагали установить в Нижнем Новгороде – но итоговое местоположение определил сам Мартос. Однако родина второго ополчения без внимания не осталась – и в 1828 году в честь Минина и Пожарского здесь был установлен обелиск. А в 2005 году, по инициативе мэра Москвы Юрия Лужкова, в Нижнем Новгороде появилась уменьшенная копия столичного монумента работы знаменитого российского скульптора Зураба Церетели. Он торжественно открылся на площади Народного единства 4 ноября, когда впервые отмечался новый праздник.

Подготовила
Ирина Маковецкая
по материалам Интернета

ИЗ РЕДАКЦИОННОЙ ПОЧТЫ

ПОД НЕБОМ РОССИИ

Под небом России – родная земля,
Знакомые с детства места и тропинки.
Под небом России – наш дом и друзья,
И бабьего лета, как нить, паутинки.

Под небом России – рассвет и закат,
Свет солнца и звезд, и дожди, и метели.
Под небом России – любви нежный взгляд,
И радуги яркой цвета акварели.

Под небом России – просторы полей,
В краю соловьином берез хороводы.
Под небом России – полет журавлей,
Тревог и надежд незабытые годы.

Под небом России – малиновый звон
И высь куполов в золотом переливе.
Что было под небом России – не сон,
Был путь ни к одной покоренной вершине.

Под небом России – вся жизнь впереди,
Она же в себя наши судьбы вплетает.
Дороги ее суждено нам пройти,
И каждый, пройдя их, свой след оставляет.

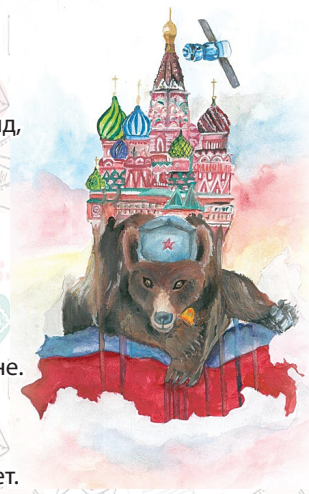

Владимир Коньков, г. Новопавловск

ДАРИТЕ ТЕПЛО И РАДОСТЬ ЛЮДЯМ!

Уважаемые читатели, сделайте сюрприз родным и близким, любимым и просто хорошим знакомым – **ПОЗДРАВЬТЕ** с юбилеем, днем рождения или важным событием в их жизни на страницах «Кавказской недели».

Услуга платная – от 790 рублей. Поздравление публикуется на цветной странице газеты, можно с фотографией (возврат снимка гарантируем).

Отдел рекламы «Кавказской недели», тел.: 8 (87922) 6-25-76, 6-24-46 (доб. 1); e-mail: nedelya@kmv.ru

СОЛНЦЕ

ПОНЕДЕЛЬНИК, 10 ноября

5.00, 2.00 М/с «Маша и Медведь» 0+
8.00 М/с «Звездный отряд» 6+
8.15, 9.45 М/с «Три кота» 0+
9.00, 13.00 М/с «Чебурашка» 0+
13.30 М/с «Царевны» 0+
14.25 М/с «Чик-Чирикино» 6+
15.25 М/с «Фиксики. Дай пять!» 0+
17.00 М/с «Простоквашино» 0+
18.55 Т/с **«ОДНИ ДОМА»** 12+
20.30 Т/с **«ПАПИНЫ ДОЧКИ. НОВЫЕ»** 12+
21.35 Т/с **«РОДИТЕЛИ. ТАК И ЖИВЕМ»** 12+
23.00 Т/с **«ФИТНЕС»** 16+

ВТОРНИК, 11 ноября

5.00, 2.05 М/с «Маша и Медведь» 0+
8.00 М/с «Звездный отряд» 6+
8.15, 9.45 М/с «Три кота» 0+
9.00, 13.00 М/с «Чебурашка» 0+
13.30 М/с «Царевны» 0+
14.25 М/с «Чик-Чирикино» 6+
15.25 М/с «Фиксики. Дай пять!» 0+
17.00 М/с «Простоквашино» 0+
18.55 Т/с **«ОДНИ ДОМА»** 12+
20.30 Т/с **«ПАПИНЫ ДОЧКИ. НОВЫЕ»** 12+
21.35 Т/с **«РОДИТЕЛИ. ТАК И ЖИВЕМ»** 12+
23.05 Т/с **«ФИТНЕС»** 16+

СРЕДА, 12 ноября

5.00, 1.55 М/с «Маша и Медведь» 0+
8.00 М/с «Звездный отряд» 6+
8.15, 9.45 М/с «Три кота» 0+
9.00, 13.00 М/с «Чебурашка» 0+
13.30 М/с «Царевны» 0+
14.25 М/с «Чик-Чирикино» 6+
15.25 М/с «Фиксики. Дай пять!» 0+
17.00 М/с «Простоквашино» 0+
18.55 Т/с **«ОДНИ ДОМА»** 12+
20.30 Т/с **«ПАПИНЫ ДОЧКИ. НОВЫЕ»** 12+
21.35 Т/с **«РОДИТЕЛИ. ТАК И ЖИВЕМ»** 12+
23.05 Т/с **«ФИТНЕС»** 16+

ЧЕТВЕРГ, 13 ноября

5.00, 2.05 М/с «Маша и Медведь» 0+
8.00 М/с «Звездный отряд» 6+
8.15, 9.45 М/с «Три кота» 0+
9.00, 13.00 М/с «Чебурашка» 0+
13.30 М/с «Царевны» 0+
14.25 М/с «Чик-Чирикино» 6+
15.25 М/с «Фиксики. Дай пять!» 0+
17.00 М/с «Простоквашино» 0+
18.55 Т/с **«ОДНИ ДОМА»** 12+
20.35 Т/с **«ПАПИНЫ ДОЧКИ. НОВЫЕ»** 12+
21.40 Т/с **«РОДИТЕЛИ. ТАК И ЖИВЕМ»** 12+
23.05 Т/с **«ФИТНЕС»** 16+

ПЯТНИЦА, 14 ноября

5.00, 2.05 М/с «Маша и Медведь» 0+
8.00, 13.00 М/с «Чебурашка» 0+
8.45 М/с «Три кота» 0+
13.45 М/с «Простоквашино» 0+
15.35 М/с «Монстромания» 12+
17.00 М/с «Академия сверхъестественного» 12+
18.55 Т/с **«ОДНИ ДОМА»** 12+
20.35 Т/с **«ПАПИНЫ ДОЧКИ. НОВЫЕ»** 12+
21.40 Т/с **«РОДИТЕЛИ. ТАК И ЖИВЕМ»** 12+
23.05 Т/с **«ФИТНЕС»** 16+

СУББОТА, 15 ноября

5.00, 1.50 М/с «Маша и Медведь» 0+
8.00, 13.00 М/с «Чебурашка» 0+
8.45 М/с «Три кота» 0+
13.45 М/с «Простоквашино» 0+
15.40 Т/с «Манюня» 6+
16.25 Т/с **«ОДНИ ДОМА»** 12+
17.30 Т/с **«ПАПИНЫ ДОЧКИ. НОВЫЕ»** 12+
20.25 «КиноСолнце» 12+
20.55 Т/с **«РОДИТЕЛИ. ТАК И ЖИВЕМ»** 12+
23.00 Т/с **«ФИТНЕС»** 16+

ВОСКРЕСЕНЬЕ, 16 ноября

5.00, 13.45, 1.40 М/с «Маша и Медведь» 0+
8.00, 13.00 М/с «Чебурашка» 0+
8.45 М/с «Три кота» 0+
15.20 «КиноСолнце» 12+
15.55 Т/с «Манюня» 6+
17.30 Т/с **«ПАПИНЫ ДОЧКИ. НОВЫЕ»** 12+
19.05 Т/с **«ОДНИ ДОМА»** 12+
21.05 Т/с **«РОДИТЕЛИ. ТАК И ЖИВЕМ»** 12+
23.05 Т/с **«ФИТНЕС»** 16+

Победа

ПОНЕДЕЛЬНИК, 10 ноября

4.20 «Путь к Победе» 16+
5.20 Х/ф **«ЭКИПАЖ МАШИНЫ БОЕВОЙ»** 12+
6.25 Х/ф **«НЕБЕСНЫЙ ТИХОХОД»** 12+
7.50 Т/с **«УБОЙНАЯ СИЛА»** 16+
9.40 Т/с **«БАЛАБОЛ»** 16+
13.30 Х/ф **«КРЕПОСТЬ БАДАБЕР»** 16+
17.10 Т/с **«КРИК СОВЫ»** 16+
2.30 Х/ф **«Я - УЧИТЕЛЬ»** 16+

ВТОРНИК, 11 ноября

4.00 «Путь к Победе» 16+
5.00 Х/ф **«ВОЗВРАЩЕНИЕ С ФРОНТА»** 16+
6.15 Х/ф **«ЦЕЛЬ ВИЖУ»** 16+
7.50 Т/с **«УБОЙНАЯ СИЛА»** 16+
9.40 Т/с **«БАЛАБОЛ»** 16+
13.30 Х/ф **«ЗАДАНИЯ ОСОБОЙ ВАЖНОСТИ. ОПЕРАЦИЯ «ТАЙФУН»** 16+
17.00 Т/с **«ЗАСТАВА ЖИЛИНА»** 16+
1.40 Х/ф **«НЕ ХЛЕБОМ ЕДИНЫМ»** 16+

СРЕДА, 12 ноября

3.35 «Путь к Победе» 16+
4.35 Х/ф **«ЛЕТЧИК»** 16+
6.10 Х/ф **«СПАСТИ ЛЕНИНГРАД»** 16+
7.50 Т/с **«УБОЙНАЯ СИЛА»** 16+
9.40 Т/с **«БАЛАБОЛ»** 16+
13.30 Т/с **«СТО ДНЕЙ СВОБОДЫ»** 16+
17.20 Т/с **«НЕОКОНЧЕННЫЙ БОЙ»** 16+
0.35 Х/ф **«ТРИ ДНЯ ДО ВЕСНЫ»** 16+
2.10 Х/ф **«КРИК ТИШИНЫ»** 12+

ЧЕТВЕРГ, 13 ноября

3.50 «Путь к Победе» 16+
4.50 Х/ф **«СОЛДАТИК»** 12+
6.10 Х/ф **«БУДУ ПОМНИТЬ»** 16+
7.50 Т/с **«УБОЙНАЯ СИЛА»** 16+
9.40 Т/с **«БАЛАБОЛ»** 16+
13.30 Т/с **«КРАСНЫЕ ГОРЫ»** 16+
23.15 Х/ф **«КОМАНДИР»** 16+
1.25 Х/ф **«ЧЕРНЫЙ ПЕС. ИМПЛАНТ»** 16+
3.15 Х/ф **«ВЫСОТА 89»** 16+

ПЯТНИЦА, 14 ноября

5.00 «Путь к Победе» 16+
6.00 Х/ф **«72 ЧАСА»** 16+
7.50 Т/с **«УБОЙНАЯ СИЛА»** 16+
9.40 Т/с **«БАЛАБОЛ»** 16+
13.30 Т/с **«ПРИВЕТ ОТ «КАТЮШИ»** 16+
17.10 Т/с **«КРЕПКАЯ БРОНЯ»** 16+
0.40 Х/ф **«28 ПАНФИЛОВЦЕВ»** 16+
2.25 Х/ф **«ПЕРЕГОН»** 16+

СУББОТА, 15 ноября

4.55 Х/ф **«НЕБО ИЗМЕРЯЕТСЯ МИЛЯМИ»** 16+
6.25 Х/ф **«КАЛАШНИКОВ»** 16+
8.10 Х/ф **«КРАСНЫЙ ПРИЗРАК»** 16+
10.00 Т/с **«ОБРАТНЫЙ ОТСЧЕТ»** 16+
0.20 Х/ф **«КЛАССИК»** 16+
2.05 Х/ф **«УЧЕНОСТИ ПЛОДЫ»** 16+

ВОСКРЕСЕНЬЕ, 16 ноября

4.50 Х/ф **«ЛЕГЕНДА О САМБО»** 16+
6.30 Х/ф **«НА СОЛНЦЕ, ВДОЛЬ РЯДОВ КУКУРУЗЫ»** 16+
8.00 Х/ф **«БЛИЗНЕЦ»** 16+
11.40 Х/ф **«ЧЕРНЫЙ ПЕС. ИМПЛАНТ»** 16+
13.40 Т/с **«ЧЕРНЫЙ ПЕС»** 16+
15.30 Т/с **«ЧЕРНЫЙ ПЕС. УПРЕЖДАЮЩИЙ УДАР»** 16+
17.30 Х/ф **«ГЛАЗ ПУСТЫНИ»** 16+
22.00 Х/ф **«МАРШБРОСОК»** 16+
0.00 Х/ф **«ПОСЛЕДНЕЕ ИСПЫТАНИЕ»** 16+
2.15 Х/ф **«БРЕСТСКАЯ КРЕПОСТЬ»** 16+

ТО

ПОНЕДЕЛЬНИК, 10 ноября

5.00, 9.55, 14.05, 3.40 «Моя свекровь - монстр» 16+
5.30 «Моя-твоя еда» 0+
6.00 «Моя свадьба лучше!» 16+
7.50, 0.05 Т/с **«ЗАПРЕТНЫЙ ПЛОД»** 16+
11.55 «Супермама» 16+
16.15, 18.00 «Дорогая, я забил» 12+
21.00 «Дом-2» 16+
1.55 «Измены» 16+

ВТОРНИК, 11 ноября

5.00, 9.55, 14.05, 3.40 «Моя свекровь - монстр» 16+
6.00 «Моя свадьба лучше!» 16+
7.50, 0.05 Т/с **«ЗАПРЕТНЫЙ ПЛОД»** 16+
11.55 «Супермама» 16+
16.20, 18.00 «Чадо из ада» 12+
21.00 «Дом-2» 16+
1.55 «Измены» 16+

СРЕДА, 12 ноября

5.00, 9.55, 14.05, 3.40 «Моя свекровь - монстр» 16+
6.00 «Моя свадьба лучше!» 16+
7.50, 0.05 Т/с **«ЗАПРЕТНЫЙ ПЛОД»** 16+
11.55 «Супермама» 16+
16.20, 18.00 «Мама в 16» 16+
21.00 «Дом-2» 16+
1.55 «Измены» 16+

ЧЕТВЕРГ, 13 ноября

5.00, 9.55, 14.05, 3.50 «Моя свекровь - монстр» 16+
6.00 «Моя свадьба лучше!» 16+
7.50, 0.05 Т/с **«ЗАПРЕТНЫЙ ПЛОД»** 16+
11.55 «Супермама» 16+
16.15, 18.00 «Маменькин сынок» 16+
21.00 «Дом-2» 16+
1.55 «Измены» 16+

ПЯТНИЦА, 14 ноября

5.00 «Моя свекровь - монстр» 16+
5.30 «Супермама» 16+
7.20, 0.05 Т/с **«ЗАПРЕТНЫЙ ПЛОД»** 16+
9.20 «Супермама» 16+
11.30 «Моя свекровь - монстр» 16+
17.00 «Беременна по обману» 16+
21.00 «Дом-2» 16+
1.55 «Измены» 16+
3.40 «За кадром. Дорогая, я забил» 12+
4.00 «Моя свекровь - монстр» 16+

СУББОТА, 15 ноября

5.00 «Моя свекровь - монстр» 16+
5.40 «Моя свадьба лучше!» 16+
8.25 «Мама в 16» 16+
10.00 «Чадо из ада» 12+
12.55 «Маменькин сынок» 16+
16.00 «Мама в 16» 16+
21.00 «Дом-2» 16+
0.10 «Измены» 16+
3.50 «Моя свекровь - монстр» 16+

ВОСКРЕСЕНЬЕ, 16 ноября

5.00 «Моя свекровь - монстр» 16+
5.10 «Моя свадьба, лучше!» 16+
7.55 «Мама в 16» 16+
11.15 «Дорогая, я забил» 12+
12.50 «Мама в 16» 16+
17.55 «Маменькин сынок» 16+
21.00 «Дом-2» 16+
0.10 «Измены» 16+
3.50 «Моя свекровь - монстр» 16+

РЕН

ПОНЕДЕЛЬНИК, 10 ноября

5.00, 18.00, 0.10, 4.20 «Самые шокирующие гипотезы» 16+
6.00 «С бодрым утром!» 16+
8.30, 12.30, 16.30, 19.30, 23.00 Новости 16+
9.00 Военная тайна 16+
11.00 «Как устроен мир» 16+
12.00, 16.00, 19.00 Инфопрограмма 112 16+
13.00 «Загадки человечества» 16+
14.00 «Невероятно интересные истории» 16+
15.00 «Засекреченные списки» 16+
17.00, 1.05 «Тайны Чапман» 16+
20.00 Х/ф **«ТИТАН»** 16+
21.50, 23.30 Х/ф **«КОД 8»** 16+

ВТОРНИК, 11 ноября

5.00, 18.00, 1.10, 4.25 «Самые шокирующие гипотезы» 16+
6.00 «С бодрым утром!» 16+
8.30, 12.30, 16.30, 19.30, 23.00 Новости 16+
9.00 Военная тайна 16+
10.00 «Совбез» 16+
11.00 «Как устроен мир» 16+
12.00, 16.00, 19.00 Инфопрограмма 112 16+
13.00 «Загадки человечества» 16+
14.00 «Невероятно интересные истории» 16+
15.00 «Документальный спецпроект» 16+
17.00, 2.05 «Тайны Чапман» 16+
20.00 Х/ф **«ДОЧЬ БОЛОТНОГО ЦАРЯ»** 16+
22.00 «100 вопросов обо всем» 16+
23.30 Х/ф **«ИЗ ПАРИЖА С ЛЮБОВЬЮ»** 18+

СРЕДА, 12 ноября

5.00, 18.00, 1.35, 4.30 «Самые шокирующие гипотезы» 16+
6.00 «С бодрым утром!» 16+
8.30, 12.30, 16.30, 19.30, 23.00 Новости 16+
9.00 «Документальный спецпроект» 16+
10.00 «Засекреченные списки» 16+
11.00 «Как устроен мир» 16+
12.00, 16.00, 19.00 Инфопрограмма 112 16+
13.00 «Загадки человечества» 16+
14.00 «Невероятно интересные истории» 16+
15.00 Д/с «Легенды и мифы» 16+
17.00, 2.20 «Тайны Чапман» 16+
20.00 Х/ф **«ОВЕРЛОРД»** 16+
22.00 «Безумные факты» 16+
23.30 Х/ф **«ОБИТЕЛЬ ПРОКЛЯТЫХ»** 18+

ЧЕТВЕРГ, 13 ноября

5.00, 18.00, 1.40, 4.30 «Самые шокирующие гипотезы» 16+
6.00 «С бодрым утром!» 16+
8.30, 12.30, 16.30, 19.30, 23.00 Новости 16+
9.00 «Документальный спецпроект» 16+
10.00 «Купи-продай» 16+
11.00 «Как устроен мир» 16+
12.00, 16.00, 19.00 Инфопрограмма 112 16+
13.00 «Загадки человечества» 16+
14.00 «Невероятно интересные истории» 16+
15.00 «Неизвестная история» 16+
17.00, 2.25 «Тайны Чапман» 16+
20.00 Х/ф **«ПОМПЕИ»** 16+
22.00 «Момент в истории» 16+
23.30 Х/ф **«МЕМЕНТО»** 18+

ПЯТНИЦА, 14 ноября

5.00, 18.00, 2.00 «Самые шокирующие гипотезы» 16+
6.00 «С бодрым утром!» 16+
8.30, 12.30, 16.30, 19.30 Новости 16+
9.00 «Документальный спецпроект» 16+
10.00 «Засекреченные списки» 16+
11.00 «Как устроен мир» 16+
12.00, 16.00, 19.00 Инфопрограмма 112 16+
13.00 «Тайны Чапман» 16+
17.00 «Главные тайны мира» 16+
20.00 Х/ф **«ТУННЕЛЬ: ОПАСНО ДЛЯ ЖИЗНИ»** 16+
22.00 Х/ф **«ГРЕНЛАНДИЯ»** 16+
0.20 Х/ф **«ИСКУССТВО ПО ПОНЯТИЯМ»** 18+

СУББОТА, 15 ноября

5.00, 2.20 «Самые шокирующие гипотезы» 16+
6.00 «С бодрым утром!» 16+
8.30, 12.30, 16.30, 19.30 Новости 16+
9.00 «Минтранс» 16+
10.00 Самая полезная программа 16+
11.00, 13.00 Военная тайна 16+
15.00 «Совбез» 16+
16.00 Инфопрограмма 112 16+
16.55 «Документальный спецпроект» 16+
18.00 «Засекреченные списки» 16+
19.00 «Добровэфире» 16+
20.00 «Победители» 16+
21.30 Х/ф **«АНГЕЛ-ХРАНИТЕЛЬ»** 16+
0.05 Х/ф **«ВРЕМЯ ВОЗМЕЗДИЯ»** 18+

ВОСКРЕСЕНЬЕ, 16 ноября

5.00, 23.55 «Самые шокирующие гипотезы» 16+
6.00 «С бодрым утром!» 16+
8.30, 12.30, 16.30 Новости 16+
8.55 «Самая народная программа» 16+
9.25 «Знаете ли вы, что?» 16+
10.25 «Наука и техника» 16+
11.30 Д/с «Легенды и мифы» 16+
12.55 «Неизвестная история» 16+
14.00 «Купи-продай» 16+
14.55 «Безумные факты» 16+
16.00 Инфопрограмма 112 16+
16.55 Х/ф **«ИДЕАЛЬНЫЙ ПОБЕГ»** 16+
18.45 Х/ф **«ЦИКАДА 3301: КВЕСТ ДЛЯ ХАКЕРА»** 16+
20.40 Х/ф **«ГЕНИАЛЬНОЕ ОГРАБЛЕНИЕ»** 16+
23.00 Итоговая программа 16+

ПЯТНИЦА!

ПОНЕДЕЛЬНИК, 10 ноября

5.00, 4.00 Секреты на кухне 16+
6.00, 2.00, 4.40 Пятница News 16+
6.20, 7.00 Зовите шефа 16+
7.40, 9.10 Домохозяйки против шефов: Битва за вкус 16+
11.00, 11.30, 12.00, 12.20, 13.00, 13.20, 13.50, 14.10, 14.50, 15.10, 15.40, 16.10, 16.40, 17.10, 17.40, 18.00, 18.20, 18.40, 19.10, 19.30, 19.50, 20.20, 20.50, 21.10, 21.40, 22.10, 22.40 Т/с **«СЕСТРУХА»** 16+
23.10 Выживалити. Змееловы 16+
2.20, 3.10 На ножах 16+

ВТОРНИК, 11 ноября

5.00, 4.20 Секреты на кухне 16+
5.50, 2.10, 4.40 Пятница News 16+
6.20 Гость у порога 16+
7.50, 8.50 Зовите шефа 16+
9.30 Гастротур 16+
10.20, 11.20, 12.20, 13.10, 19.00 Черный список 16+
14.10, 15.10, 16.10, 17.00, 18.00 Черный список. На кухне 16+
20.00 Битва шефов. Звезды 16+
22.10 Полная посадка 16+
23.20 Молодые ножи. Новая кровь 16+
2.30, 3.30 На ножах 16+

СРЕДА, 12 ноября

5.00, 3.40 Секреты на кухне 16+
5.50, 1.30, 4.40 Пятница News 16+
6.20 Гость у порога 16+
7.30, 8.30, 9.10 Зовите шефа 16+
10.10, 12.30, 14.40 Битва шефов 16+
16.50 Битва шефов. Звезды 16+
19.00 Полная посадка 16+
20.30, 21.20, 22.20 Черный список. На кухне 16+
23.20 Молодые ножи. Новая кровь 16+
2.00, 2.50 На ножах 16+

ЧЕТВЕРГ, 13 ноября

5.00, 3.50 Секреты на кухне 16+
5.50, 1.40, 4.40 Пятница News 16+
6.20 Гость у порога 16+
7.40, 8.30 Зовите шефа 16+
9.20, 19.00 Большие девочки. Дочки-матери 16+
12.20, 13.20, 14.20, 15.20, 16.20 Черный список. На кухне 16+
17.20 Свадьба вслепую 16+
22.00 Умнее всех 6+
23.10 Молодые ножи. Новая кровь 16+
2.00, 3.00 На ножах 16+

ПЯТНИЦА, 14 ноября

5.00, 3.40 Секреты на кухне 16+
5.50, 2.20, 4.40 Пятница News 16+
6.10, 7.10 Кондитер. Дети 12+
8.20 Умнее всех 6+
9.40 Большие девочки. Дочки-матери 16+
12.50 Битва шефов 16+
15.00, 15.30, 16.00, 16.30, 16.50, 17.30, 17.50, 18.30 Т/с **«СЕСТРУХА»** 16+
19.00 Выживалити. Змееловы 16+
21.30 Звезды под капельницей 16+
0.20 Х/ф **«КОРАБЛЬ В ПУСАН»** 18+
2.50 На ножах 16+

СУББОТА, 15 ноября

5.00, 3.40 Секреты на кухне 16+
5.50, 1.30, 4.40 Пятница News 16+
6.30 М/ф «Двенадцать месяцев» 16+
7.30 Умнее всех 6+
9.00 Гастротур 16+
10.00, 10.50, 11.50 Черный список. На стройке 16+
12.50, 13.50, 14.50, 15.40, 16.40, 17.40, 18.40, 19.40, 20.20, 21.30 Черный список. На кухне 16+
22.30 Звезды под капельницей 16+
1.50, 2.50 На ножах 16+

ВОСКРЕСЕНЬЕ, 16 ноября

5.00, 3.50 Секреты на кухне 16+
6.00, 1.50, 4.40 Пятница News 16+
6.30 М/ф «Снежная королева» 0+
7.30 Умнее всех 6+
9.00 Гастротур 16+
10.00 Запретная Индия 16+
11.00, 12.10, 20.30, 21.50 Белая амазонка 16+
13.30, 14.30 Экспедиция 16+
15.30, 18.00 Погнали! 16+
23.00 Теперь я босс! Баттл 16+
0.00 Х/ф **«ЭСПЕН В КОРОЛЕВСТВЕ ТРОЛЛЕЙ»** 12+
2.20, 3.10 На ножах 16+

МИР

ПОНЕДЕЛЬНИК, 10 ноября

5.00, 6.15 Х/ф **«МЭРИ ПОППИНС, ДО СВИДАНИЯ!»** 16+
6.00, 10.00, 13.00, 16.00 Новости 16+
7.35 Х/ф **«ДЕТИ ДОН КИХОТА»** 16+
9.15, 10.20 Х/ф **«ДЕСЯТЬ НЕГРИТЯТ»** 16+
10.10 «Белорусский стандарт» 12+
12.30 «Понять. Простить» 16+
13.15 «Мировое соглашение» 16+
14.10, 15.05, 16.15, 18.20, 18.40 «Дела судебные» 16+
18.00 Вместе каждый день
20.30 «Миллион за 5 минут» 16+
21.55 «Игра в кино. Мультфильмы» 16+
22.35 Т/с **«КРАСНЫЕ ГОРЫ»** 16+
1.20 Первый Евразийский канал 12+
2.20 «Наше кино» 16+
3.15 Х/ф **«ДЕТИ КАПИТАНА ГРАНТА»** 16+
4.40 Т/с **«ШКОЛА ВЫЖИВАНИЯ ОТ ОДИНОКОЙ ЖЕНЩИНЫ С ТРЕМЯ ДЕТЬМИ В УСЛОВИЯХ КРИЗИСА»** 12+

ВТОРНИК, 11 ноября

5.00, 3.15 Т/с **«ШКОЛА ВЫЖИВАНИЯ ОТ ОДИНОКОЙ ЖЕНЩИНЫ С ТРЕМЯ ДЕТЬМИ В УСЛОВИЯХ КРИЗИСА»** 12+
6.00, 10.00, 13.00, 16.00 Новости 16+
6.15, 2.25 «Наше кино» 16+
6.50 Х/ф **«ЛЮБОВЬ ЗЕМНАЯ»** 16+
8.45, 10.10 Х/ф **«СУДЬБА»** 16+
12.30 «Понять. Простить» 16+
13.15 «Мировое соглашение» 16+
14.10, 15.05, 16.15, 18.20, 18.40 «Дела судебные» 16+
18.00 Вместе каждый день
20.30 «Миллион за 5 минут» 16+
21.55 «Игра в кино. Мультфильмы» 16+
22.35 Т/с **«КРАСНЫЕ ГОРЫ»** 16+
1.20 Первый Евразийский канал 12+

СРЕДА, 12 ноября

5.00, 6.15 Х/ф **«ВОЗВРАЩЕНИЕ «СВЯТОГО ЛУКИ»** 16+
6.00, 10.00, 13.00, 16.00 Новости 16+
6.45 Х/ф **«ЧЕРНЫЙ ПРИНЦ»** 16+
8.40, 10.10 Х/ф **«ВЕРСИЯ ПОЛКОВНИКА ЗОРИНА»** 16+
10.40 Х/ф **«ЛЮБИМАЯ ЖЕНЩИНА МЕХАНИКА ГАВРИЛОВА»** 16+
12.30 «Понять. Простить» 16+
13.15 «Мировое соглашение» 16+
14.10, 15.05, 16.15, 18.20, 18.40 «Дела судебные» 16+
18.00 Вместе каждый день
20.30 «Миллион за 5 минут» 16+
21.55 «Игра в кино. Мультфильмы» 16+
22.35 Т/с **«КРАСНЫЕ ГОРЫ»** 16+
1.20 Первый Евразийский канал 12+
2.20 «Наше кино» 16+
3.10 Х/ф **«ОСТРОВ СОКРОВИЩ»** 16+
4.40 Т/с **«ШКОЛА ВЫЖИВАНИЯ ОТ ОДИНОКОЙ ЖЕНЩИНЫ С ТРЕМЯ ДЕТЬМИ В УСЛОВИЯХ КРИЗИСА»** 12+

ЧЕТВЕРГ, 13 ноября

5.00, 4.40 Т/с **«ШКОЛА ВЫЖИВАНИЯ ОТ ОДИНОКОЙ ЖЕНЩИНЫ С ТРЕМЯ ДЕТЬМИ В УСЛОВИЯХ КРИЗИСА»** 12+
6.00, 10.00, 13.00, 16.00 Новости 16+
6.15, 2.20 «Наше кино» 16+
6.35, 10.10, 22.35 Т/с **«КРАСНЫЕ ГОРЫ»** 16+
12.30 «Понять. Простить» 16+
13.15 «Мировое соглашение» 16+
14.10, 15.05, 16.30, 18.20, 18.40 «Дела судебные» 16+
16.15 «Обману. Нет» 16+
18.00 Вместе каждый день
20.30 «Миллион за 5 минут. Дети» 6+
21.55 «Игра в кино» 16+
1.20 Первый Евразийский канал 12+
3.10 Х/ф **«ДЕВУШКА С ГИТАРОЙ»** 16+

ПЯТНИЦА, 14 ноября

5.00 Т/с **«ШКОЛА ВЫЖИВАНИЯ ОТ ОДИНОКОЙ ЖЕНЩИНЫ С ТРЕМЯ ДЕТЬМИ В УСЛОВИЯХ КРИЗИСА»** 12+
6.00, 10.00, 13.00, 16.00 Новости 16+
6.15, 1.10 «Наше кино» 16+
6.35, 10.10 Т/с **«КРАСНЫЕ ГОРЫ»** 16+
12.30 «Понять. Простить» 16+
13.15 «Мировое соглашение» 16+
14.10, 15.05, 16.30, 18.20, 18.40 «Дела судебные» 16+
16.15 «Обману. Нет» 16+
18.00 Вместе каждый день
19.40 Х/ф **«ВСАДНИК БЕЗ ГОЛОВЫ»** 16+
21.40 Х/ф **«ЧИНГАЧГУК – БОЛЬШОЙ ЗМЕЙ»** 16+
23.30 Х/ф **«СЫНОВЬЯ БОЛЬШОЙ МЕДВЕДИЦЫ»** 16+
3.40 Х/ф **«БЕЛЫЙ КЛЫК»** 16+

СУББОТА, 15 ноября

5.00, 7.50 Мультфильмы 12+
5.30 «Все, как у людей» 6+
5.55 Х/ф **«ЛЮБИМАЯ ЖЕНЩИНА МЕХАНИКА ГАВРИЛОВА»** 16+
7.15 «Исторический детектив» 16+
8.30 «Игра в кино. Мультфильмы» 16+
9.15, 10.10 Х/ф **«ЧЕРЕЗ ТЕРНИИ К ЗВЕЗДАМ»** 16+
10.00, 13.00, 18.00 Новости 16+
12.45, 13.15 Х/ф **«БОЛЬШОЕ КОСМИЧЕСКОЕ ПУТЕШЕСТВИЕ»** 12+
14.30 Х/ф **«МОСКВА-КАССИОПЕЯ»** 12+
16.15 Х/ф **«ОТРОКИ ВО ВСЕЛЕННОЙ»** 16+
18.15 Т/с **«НОЧНЫЕ ЛАСТОЧКИ»** 16+
2.05 Х/ф **«ВОЗВРАЩЕНИЕ ВАСИЛИЯ БОРТНИКОВА»** 16+
3.50 «Наше кино» 16+

ВОСКРЕСЕНЬЕ, 16 ноября

5.00, 7.40, 3.05 «Наше кино» 16+
5.05 Мультфильмы 12+
5.45 Х/ф **«ДЕВУШКА С ГИТАРОЙ»** 16+
8.15 «Диктор делает» 16+
8.45 «ФазендаЛайф» 6+
9.15, 10.15 Х/ф **«ВСАДНИК БЕЗ ГОЛОВЫ»** 16+
10.00, 13.00 Новости 16+
11.35, 13.15 Х/ф **«СЫНОВЬЯ БОЛЬШОЙ МЕДВЕДИЦЫ»** 16+
13.50 Х/ф **«ЧИНГАЧГУК – БОЛЬШОЙ ЗМЕЙ»** 16+
15.40 Х/ф **«СЛЕД СОКОЛА»** 16+
18.00 Итоговая «Вместе» 16+
19.00 Х/ф **«ТЕКУМЗЕ»** 16+
20.50 Х/ф **«БЕЛЫЕ ВОЛКИ»** 16+
22.55 Х/ф **«БРАТЬЯ ПО КРОВИ»** 16+
0.30 Х/ф **«ВОЖДЬ БЕЛОЕ ПЕРО»** 16+
1.45 Х/ф **«ПЯТНАДЦАТИЛЕТНИЙ КАПИТАН»** 16+
4.20 Х/ф **«ЧЕРЕЗ ТЕРНИИ К ЗВЕЗДАМ»** 16+

Обращаем ваше внимание: телеканалы могут вносить изменения в сетку вещания. Редакция за изменения в программе ответственности не несет.

ПЯТНИЦА – 14 НОЯБРЯ

ДОМАШНИЙ

6.30 По делам несовершеннолетних 16+
7.25, 5.15 Давай разведемся! 16+
8.25, 3.05 Тест на отцовство 16+
10.45, 23.45 Д/с «Понять. Простить» 16+
11.55, 0.55 Д/с «Порча» 16+
13.00, 1.45 Д/с «Знахарка» 16+
13.35, 2.15 Д/с «Верну любимого» 16+
14.10, 2.40 Д/с «Голоса ушедших душ» 16+
14.45 Х/ф **«НЕ БОЙСЯ, ВЕРЬ, ЛЮБИ»** 16+
19.00 Х/ф **«ДОМ ДЛЯ ЗОЛУШКИ»** 16+
23.15 Уютное утро 16+
4.45 «6 кадров» 16+
6.05 Т/с **«Я ТАК ДОЛГО ЖДАЛ ТЕБЯ»** 16+

ТВЦ

6.00 «Настроение»
8.25 Х/ф **«ТАЙНА ЗА УГЛОМ. Посмотри в мои глаза»** 16+
10.20, 11.50 Х/ф **«ТАЙНА ЗА УГЛОМ. Под маской льва»** 16+
11.30, 14.30, 17.50 События
12.35 Х/ф **«ТАЙНА ЗА УГЛОМ. Старые связи»** 16+
14.55 Город новостей
15.10 Х/ф **«ТАЙНА ЗА УГЛОМ. Недолго и несчастливо»** 16+
17.00 Д/ф «Актерские драмы. Громкие разводы» 16+
18.15 Х/ф **«УЧАСТОК № 13.** Долго и счастливо» 16+
22.00 В центре событий
23.05 «Хорошие песни» 12+
0.35 Х/ф **«МАЧЕХА»** 0+
2.05 «Петровка, 38» 16+
2.20 «Закон и порядок» 16+
2.45 Х/ф **«СЕМЬ МИНУС ОДИН»** 16+
5.40 Д/с «Назад в СССР» 16+
6.20 «10 самых...» 16+

СТС

6.00 М/с «Маша и медведь» 0+
8.05 Т/с **«ПАПИНЫ ДОЧКИ. НОВЫЕ»** 12+
13.00 Шоу «Уральские пельмени» 16+
19.30 Премьера. Шоу «Уральские пельмени» 16+
21.00 Шоу «Уральские пельмени» 16+
4.00 Уральские пельмени 16+

ТНТ

7.00, 7.30, 8.00, 8.30, 9.00, 9.30, 10.00, 10.30, 11.00, 11.30, 12.00, 12.30, 13.00, 13.30 Т/с **«ИНТЕРНЫ»** 16+
14.00, 15.00, 16.00, 17.00, 18.00, 19.00, 20.00, 21.00 «Комеди Клаб» 16+
22.00, 3.35, 4.25, 5.10, 5.50, 6.00 «Однажды в России» 16+
23.00 «Стендап рулетка» 16+
0.00, 1.00, 2.00, 2.45 «Женский стендап» 16+

ТВ3

6.00, 5.15 Мультфильмы 0+
8.00, 8.30 М/с «Леди Баг и Супер-Кот» 6+
9.00 Новый день 16+
9.30, 10.00, 10.30, 11.00, 11.30, 12.00, 12.30, 13.00, 13.30, 14.00, 14.45 Д/с «Порча» 16+
15.15, 15.45, 16.15, 17.00, 17.30, 18.00, 18.30 Д/с «Слепая» 16+
19.00 Х/ф **«ВИКИНГИ ПРОТИВ ПРИШЕЛЬЦЕВ»** 16+
21.30 Х/ф **«ЧЕРНАЯ СМЕРТЬ»** 16+
23.45 Х/ф **«В ИЗГНАНИИ»** 16+
1.30, 2.15, 3.00, 3.45, 4.30 Т/с **«МОРСКИЕ ДЬЯВОЛЫ»** 16+

МАТЧ!

6.00 Художественная гимнастика. Небесная грация
13.40 «Небесная грация» 6+
14.00 Есть тема!
15.25 Новости 0+
15.30 Смешанные единоборства. One FC
19.30 Смешанные единоборства. UFC. Ислам Махачев. Лучшее 16+
21.30 Бильярд. BetBoom Кубок мира
23.05 Все на Матч!
0.30 «Вы это видели» 12+
1.30 «Формула-1. Гаснут огни» 12+
2.00 Театрализованное спортивно-гимнастическое шоу Светланы Хоркиной «Спортрота» 6+
3.55 Новости 0+
4.00 Баскетбол. «Локомотив-Кубань» (Краснодар) - «Бетсити Парма» (Пермский край). Единая лига ВТБ. Бетсити 6+

★ ЗВЕЗДА

5.20 Т/с **«НА РУБЕЖЕ. ОТВЕТНЫЙ УДАР»** 16+
9.00, 13.00, 17.00, 19.00 Новости дня 16+
9.20 «Ищу своих» 12+
10.15 Д/с «Преступления в сети: МВД против кибермошенников» 16+
11.10, 13.25 Х/ф **«ДОСЬЕ ЧЕЛОВЕКА В «МЕРСЕДЕСЕ»** 16+
14.40, 15.05, 17.15 Т/с **«СНАЙПЕР. ОРУЖИЕ ВОЗМЕЗДИЯ»** 16+
15.00 Военные новости 16+
19.40 Д/с «Загадки века» 12+
20.30 Д/с «Война миров» 16+
21.20 Спецрепортаж 16+
22.00 «Здравствуйте, товарищи!» 16+
23.30 Музыка+ 12+
0.55 Х/ф **«ИНСПЕКТОР УГОЛОВНОГО РОЗЫСКА»** 12+
2.25 Х/ф **«БУДНИ УГОЛОВНОГО РОЗЫСКА»** 12+
3.50 Х/ф **«ЗАСТАВА В ГОРАХ»** 12+

СУББОТА – 15 НОЯБРЯ

ДОМАШНИЙ

6.30, 6.00 Т/с **«Я ТАК ДОЛГО ЖДАЛ ТЕБЯ»** 16+
9.25 Ешь. Готовь. Худей! 16+
9.55 Уютное утро 16+
10.25 Х/ф **«ТАЛИСМАН ДЛЯ ЗОЛОТОЙ РЫБКИ»** 16+
14.45 Х/ф **«СОЛЬ ПО ВКУСУ»** 16+
19.00 Х/ф **«ЗАБЫТЫЙ РЕЦЕПТ ЛЮБВИ»** 16+
23.15 Х/ф **«БЕЗЗАЩИТНОЕ СЕРДЦЕ»** 16+
2.50 «6 кадров» 16+
3.00 Х/ф **«СРОК ДАВНОСТИ»** 16+

ТВЦ

6.50 «Православная энциклопедия» 6+
7.15 Х/ф **«ОВРАГ»** 12+
9.00 «Здоровый смысл» 16+
9.35 «Смех, дрожь и видео» 16+
10.05 Мифы о еде 16+
10.55 «Просто & вкусно» 6+
11.30, 14.30, 23.35 События
11.50 «Смешите меня семеро» 16+
12.40 Анекдот-клуб «Нехмурые люди» 16+
13.10, 14.50 Х/ф **«ПОЧТАЛЬОНША»** 16+
17.15 Х/ф **«ПОЧТАЛЬОНША. Зеркало и балерина»** 16+
19.00 Х/ф **«ПОЧТАЛЬОНША. Похищенное письмо»** 16+
21.00 Постскриптум
22.10 «Право знать!» 16+
23.45, 2.00, 2.40, 3.20, 4.00 Документальные фильмы 16+
0.25 Д/ф «Русские тайны. Гнев Божий» 18+
1.05 Спецрепортаж 16+
1.30 «Хватит слухов!» 16+
4.40 Д/с «Назад в СССР» 16+
5.20 «Закон и порядок» 16+

СТС

6.00 Уральские пельмени 16+
6.15 ПроСТО кухня 12+
7.00 Х/ф **«ДО ВСТРЕЧИ НА ВЕНЕРЕ»** 16+
9.00 Премьера. ПроСТО кухня 12+
10.00 Премьера. «100 мест, где поесть» 16+
11.00 Премьера. Усатые факты 16+
12.05 Х/ф **«МОЙ ВОЛК»** 6+
13.45 Х/ф **«АРТУР, ТЫ КОРОЛЬ»** 12+
15.55 Х/ф **«ЛУЛУ И БРИГГС»** 12+
18.00 Х/ф **«КЛЫК»** 16+
19.55 Х/ф **«АГЕНТ НА УИКЕНД»** 16+
22.00 Х/ф **«ТЕРМИНАТОР. ДА ПРИДЕТ СПАСИТЕЛЬ»** 16+
0.15 Х/ф **«НАПРОЛОМ»** 16+
2.00 Х/ф **«ФЕРРАРИ»** 18+
3.55 Х/ф **«КТО УБИЛ BLACKBERRY»** 16+
5.50 М/с «Три кота» 0+

Здесь могла бы быть ваша реклама!
Тел.: 8 (87922) 6-25-76, 6-24-46 (доб. 1);
e-mail: nedelya@kmv.ru

ТНТ

7.00, 8.00, 9.00, 10.00, 3.45, 4.30, 5.20, 6.00 «Однажды в России» 16+
10.35, 13.15, 15.55, 18.30 «Экстрасенсы. Битва сильнейших» 16+
21.00 «Ярче звезд» 16+
23.00 «Женский стендап» 18+
0.00 «Титаны» 16+
2.20, 3.05 «Женский стендап» 16+

ТВ3

6.00 Мультфильмы 0+
8.30 Вкусно с Анфисой Чеховой. Любовное настроение 16+
9.00, 9.30 М/с «Леди Баг и Супер-Кот» 6+
10.00 Х/ф **«ДУМАЙ КАК СОБАКА»** 12+
12.00 Х/ф **«ВОЗВРАЩЕНИЕ»** 16+
14.00 Х/ф **«ОККУПАЦИЯ»** 16+
16.30 Х/ф **«ВИКИНГИ ПРОТИВ ПРИШЕЛЬЦЕВ»** 16+
19.00 Х/ф **«ХИЩНЫЕ ЗЕМЛИ»** 16+
20.45 Х/ф **«ЧУЖАЯ ЗЕМЛЯ»** 16+
23.00 Х/ф **«ЭРА ВЫЖИВАНИЯ»** 16+
1.15, 2.00 Т/с **«МОРСКИЕ ДЬЯВОЛЫ»** 16+
2.45, 3.30, 4.15, 5.15 Т/с **«МОРСКИЕ ДЬЯВОЛЫ. СУДЬБЫ»** 16+

МАТЧ!

6.00 Смешанные единоборства. Д. Порье - Б. Сэн-Дени. UFC 16+
7.00, 9.00 Новости 0+
7.05, 13.50, 16.30, 20.15, 23.35 Все на Матч!
9.05 М/с «Команда МАТЧ» 0+
9.25 «Формула-1. Гаснут огни» 12+
9.55, 4.00 Смешанные единоборства 16+
11.55 Футзал. «Тюмень» - «Синара» (Екатеринбург). Бетсити. Суперлига.
14.25 Баскетбол. УНИКС (Казань) - ЦСКА. Единая лига ВТБ.
17.00 Футбол. Россия - Чили. BetBoom матч сборной
22.00 Бильярд. BetBoom Кубок мира
0.35 Д/ф «Криштиану Роналду. Единственный и неповторимый» 12+
2.00 Волейбол. «Заречье-Одинцово» (Московская область) - «Протон» (Саратов). Чемпионат России. Суперлига. Женщины 6+
3.55 Новости 0+

★ ЗВЕЗДА

5.30, 3.45 Х/ф **«СТАРАЯ, СТАРАЯ СКАЗКА»** 6+
7.10 Х/ф **«АКВАЛАНГИ НА ДНЕ»** 6+
9.00, 13.00, 19.00 Новости дня 16+
9.15 «Второе мнение» 12+
9.45 Д/с «СССР. Знак качества» 12+
10.35 «Не факт!» 12+
11.05 «Легенды музыки» 12+
11.35 «Легенды кино» 12+
12.30 «Жить после» 16+
13.20 Х/ф **«...А ЗОРИ ЗДЕСЬ ТИХИЕ»** 12+
17.25, 19.25 Х/ф **«28 ПАНФИЛОВЦЕВ»** 16+
20.10 Т/с **«СНАЙПЕР. ОРУЖИЕ ВОЗМЕЗДИЯ»** 16+
0.00 Х/ф **«ДОСЬЕ ЧЕЛОВЕКА В «МЕРСЕДЕСЕ»** 16+
2.20 Х/ф **«ГОЛУБЫЕ ДОРОГИ»** 12+

ВОСКРЕСЕНЬЕ – 16 НОЯБРЯ

ДОМАШНИЙ

6.30 Т/с **«Я ТАК ДОЛГО ЖДАЛ ТЕБЯ»** 16+
9.15, 9.45 Метод Рогова 16+
10.20 Пять ужинов 16+
10.35 Х/ф **«ЛЮБЛЮ ТЕБЯ, КАК ЕСТЬ»** 16+
14.55 Х/ф **«НЕДОСТОЙНЫЕ НАСЛЕДНИЦЫ»** 16+
19.00 Х/ф **«АБРИКОСОВАЯ ГОРЕЧЬ»** 16+
23.25 Х/ф **«ПОРТРЕТ ЛЮБИМОГО»** 16+
2.40 «6 кадров» 16+
2.45 Д/с «Эффект Матроны» 16+
3.35 Х/ф **«ВОПРЕКИ ОЧЕВИДНОМУ»** 16+

ТВЦ

5.50 Х/ф **«КЕМ МЫ НЕ СТАНЕМ»** 16+
7.20 Х/ф **«ОХОТА»** 16+
10.55 Полезная программа 6+
11.30, 0.30 События
11.50 «Наша смешная жизнь» 16+
12.35 Х/ф **«МАЧЕХА»** 0+
14.30 Московская неделя
15.00 Хроники московского быта 16+
15.55 Д/ф «Настоящий детектив. Белая смерть» 16+
16.45, 4.05 Документальные фильмы 16+
17.30 Х/ф **«ВХОДИТЕ, ОТКРЫТО!»** 16+
21.05 Х/ф **«РЕПЕЙНИК»** 12+
0.45 «Петровка, 38» 16+
0.55 Х/ф **«ДОКТОР ИВАНОВ. УДАР»** 12+
3.45 «Москва резиновая» 16+
4.45 Д/с «Назад в СССР» 16+
5.25 Московская неделя 12+

СТС

6.00 М/с «Маша и медведь» 0+
6.25 М/ф «Как приручить бизона» 12+
7.50 М/ф «Гиганты Ла-манша» 6+
9.25 М/ф «Чарли и фантастическая четверка» 12+
11.05 М/ф «Супермозг» 12+
12.55 Х/ф **«ГРОМОБОЙ»** 16+
14.40 Х/ф **«ТЕРМИНАТОР. ДА ПРИДЕТ СПАСИТЕЛЬ»** 16+
17.00 Премьера. Суперниндзя 16+
21.00 Форт. Возвращение легенды 16+
22.30 Х/ф **«МЕГАЛОДОН»** 16+
0.35 Х/ф **«ОПАСНЫЕ ВОДЫ»** 18+
2.10 Х/ф **«ТЕХАССКАЯ РЕЗНЯ БЕНЗОПИЛОЙ 3D»** 18+
3.35 Х/ф **«13»** 16+
5.00 М/с «Три кота» 0+

ТНТ

7.00, 8.00, 9.00, 3.15, 4.05, 4.50, 6.00 «Однажды в России» 16+
9.45 «Время завтрака» 16+
10.20, 12.50, 15.25 «Экстрасенсы. Битва сильнейших» 16+
18.00 «Звезды в джунглях» 16+
21.00 «Титаны» 16+
23.35 «Шоу Воли» 16+
1.00 «Ярче звезд» 16+
2.30 «Женский стендап» 16+
5.00 «Утро ТНТ»-2025 16+

ТВ3

6.00, 5.30 Мультфильмы 0+
8.00 Новый день 16+
8.30 Вкусно с Анфисой Чеховой. Любовное настроение 16+
9.00, 9.30 М/с «Леди Баг и Супер-Кот» 6+
10.00 Х/ф **«В ИЗГНАНИИ»** 16+
12.00 Х/ф **«ЧУЖАЯ ЗЕМЛЯ»** 16+
14.15 Х/ф **«ОККУПАЦИЯ: МИССИЯ «ДОЖДЬ»** 16+
17.00 Х/ф **«ХИЩНЫЕ ЗЕМЛИ»** 16+
19.00 Х/ф **«ДЫШИ ВО МГЛЕ»** 16+
20.45 Х/ф **«МОЯ ДЕВУШКА – МОНСТР»** 16+
23.00 Х/ф **«НЕЕСТЕСТВЕННЫЙ»** 18+
1.00, 1.45, 2.30, 3.15, 4.00, 4.45 Т/с **«МОРСКИЕ ДЬЯВОЛЫ. СУДЬБЫ»** 16+

МАТЧ!

6.00 Смешанные единоборства. И. Махачев - Дж.Д. Маддалена. В. Шевченко - В. Жанг. UFC 16+
9.00 Смешанные единоборства. А. Малыхин - У. Кейн. One FC 16+
14.00, 17.00, 20.00, 23.35 Все на Матч!
14.55 Футбол. «Зенит» (Россия) - «Сепахан» (Иран). Товарищеский матч.
17.15 Хоккей. СКА (Санкт-Петербург) - «Металлург» (Магнитогорск). Фонбет Чемпионат КХЛ.
21.00 Смешанные единоборства. И. Махачев - Дж.Д. Маддалена. В. Шевченко - В. Жанг. UFC 16+
0.35 Д/ф «Мэнни Пакьяо. Непреодолимая сила» 16+
2.00 Волейбол. «Белогорье» (Белгород) - «Зенит-Казань». Чемпионат России. Суперлига. Мужчины 6+
3.55 Новости 0+
4.00 Баскетбол. УНИКС (Казань) - ЦСКА. Единая лига ВТБ 6+

★ ЗВЕЗДА

5.15, 3.10 Х/ф **«ВЕСЕННИЙ ПРИЗЫВ»** 12+
6.50 Х/ф **«28 ПАНФИЛОВЦЕВ»** 16+
9.00 Новости недели 16+
9.25 «Служу России» 12+
9.55 «Военная приемка» 12+
10.40 Легенды армии 12+
11.30 Д/с «Легенды госбезопасности» 16+
12.20 Д/с «Война миров» 16+
13.10 «Код доступа» 12+
14.00 Д/с «Улика из прошлого» 16+
14.50 Скрытые угрозы 16+
15.40, 16.30, 19.40, 4.40 Документальные сериалы 16+
17.20 Спецрепортаж 16+
18.00 Главное 16+
23.00 «Фетисов» 12+
23.55 Х/ф **«...А ЗОРИ ЗДЕСЬ ТИХИЕ»** 12+

ДОМАШНИЙ

20.00, 2.30 Выводы следствия 16+
20.30, 3.30 Т/с **«СССР»** 16+
1.00 Х/ф **«СНЕГИРЬ»** 16+

ВТОРНИК, 11 ноября

6.00, 17.30, 21.30, 0.30, 3.00 «Новости» для слабослышащих людей 16+
6.30, 8.45, 5.25 Актуальное интервью 12+
7.00, 11.30 Прямой эфир 16+
7.30, 20.15 Профессия – Родину защищать 16+
7.45, 10.45, 16.45, 4.25 За здоровье 16+
8.30, 10.30, 13.00, 15.30, 19.30 Новости 16+
9.15, 15.45 Т/с **«КОРОЛЕВА ИГРЫ»** 16+
9.30, 14.00, 16.30, 21.00, 22.45 Экспресс новости 16+
10.15, 12.45, 18.15 Знания для жизни 12+
12.00, 18.30 «Вызывайте кинолога» 16+
13.15, 22.15, 1.00 Т/с **«АДМИРАЛЪ. ИСТОРИЯ В ДЕТАЛЯХ»** 16+
15.00, 0.00 А что там есть? 16+
17.45 Человек на Своем месте 16+
19.15, 22.00 ОбоZрение 16+

ТВЦ

20.00, 5.10 Сценарий цен 12+
20.30, 3.30 Т/с **«СССР»** 16+
2.40 Муниципалитет 16+

СРЕДА, 12 ноября

6.00, 17.30, 21.30, 0.30, 3.00 «Новости» для слабослышащих людей 16+
6.30, 8.45, 5.25 Актуальное интервью 12+
7.00, 11.30 Прямой эфир 16+
7.30 Сценарий цен 12+
7.45, 10.45, 16.45, 4.25 За здоровье 16+
8.30, 10.30, 13.00, 15.30, 19.30 Новости 16+
9.15, 15.45 Т/с **«КОРОЛЕВА ИГРЫ»** 16+
9.30, 14.00, 16.30, 21.00, 22.45 Экспресс новости 16+
10.15, 17.45 Дзержинского, 102 16+
12.00, 18.30 «Вызывайте кинолога» 16+
12.45, 5.10 Профессия – Родину защищать 16+
13.15, 22.15, 1.00 Т/с **«АДМИРАЛЪ. ИСТОРИЯ В ДЕТАЛЯХ»** 16+
15.00, 0.00 А что там есть? 16+
18.00 Я не местная 16+
19.15, 22.00 ОбоZрение 16+

СТС

20.00 Человек на Своем месте 12+
20.30, 3.30 Т/с **«СССР»** 16+
2.30 Выводы следствия 16+

ЧЕТВЕРГ, 13 ноября

6.00, 17.30, 21.30, 0.30, 3.00 «Новости» для слабослышащих людей 16+
6.30, 8.45, 5.25 Актуальное интервью 12+
7.00, 11.30 Прямой эфир 16+
7.30, 5.10 Дзержинского,102 16+
7.45, 10.45, 16.45, 4.25 За здоровье 16+
8.30, 10.30, 13.00, 15.30, 19.30 Новости 16+
9.15, 15.45 Т/с **«КОРОЛЕВА ИГРЫ»** 16+
9.30, 14.00, 16.30, 21.00, 22.45 Экспресс новости 16+
10.15, 17.45 Око государево 16+
12.00, 18.30 «Вызывайте кинолога» 16+
12.45 Сценарий цен 12+
13.15, 22.15, 1.00 Т/с **«АДМИРАЛЪ. ИСТОРИЯ В ДЕТАЛЯХ»** 16+
15.00, 0.00 А что там есть? 16+
18.00 Я не местная 16+
19.15, 22.00 ОбоZрение 16+
20.00 Знания для жизни 12+
20.15 Профессия – Родину защищать 16+
20.30, 3.30 Т/с **«СССР»** 16+
2.35 Человек на Своем месте 12+

ПЯТНИЦА, 14 ноября

6.00, 17.30, 21.30, 0.30, 3.00 «Новости» для слабослышащих людей 16+
6.30, 8.45, 5.25 Актуальное интервью 12+
7.00, 11.30 Прямой эфир 16+
7.30 Око государево 16+
7.45, 10.45, 16.45, 4.25 За здоровье 16+
8.30, 10.30, 13.00, 15.30, 19.30 Новости 16+
9.15, 15.45 Т/с **«КОРОЛЕВА ИГРЫ»** 16+
9.30, 14.00, 16.30, 21.00, 22.45 Экспресс новости 16+
10.15, 5.10 Профессия – Родину защищать 16+
12.00, 18.30 «Трудности перевода» 16+
12.45 Дзержинского, 102 16+
13.15, 22.15, 1.00 Т/с **«АДМИРАЛЪ. ИСТОРИЯ В ДЕТАЛЯХ»** 16+
15.00, 20.00, 0.00, 2.30 А что там есть? 16+
17.45 Я не местная 16+
18.15 Сценарий цен 12+
19.15, 22.00 ОбоZрение. Итоги недели 16+
20.30, 3.30 Т/с **«СССР»** 16+

СУББОТА, 15 ноября

6.00, 4.15 За здоровье 16+
6.45 Сценарий цен 12+
7.00 Ставропольский Благовест 12+
7.15 Прямой эфир 16+
7.45 Человек на Своем месте 12+
8.15 Дзержинского, 102 16+
8.30, 13.30 Итоги на Своем 16+
9.00 «Вызывайте кинолога» 16+
9.45, 0.20 Х/ф **«БЕЗУМНАЯ ЛОРИ»** 16+
11.50, 21.00 Х/ф **«ВСЕЛЕНСКИЙ ЗАГОВОР»** 16+
14.00, 22.40 Х/ф **«ВЕЧНОЕ СВИДАНИЕ»** 16+
15.40 Т/с **«ПАПА НАПРОКАТ»** 16+
19.05 Шпаковские вести 16+
19.20 Х/ф **«ПАСПОРТ»** 16+
2.25 Т/с **«АДМИРАЛЪ. ИСТОРИЯ В ДЕТАЛЯХ»** 16+
4.05 Муниципалитет 12+
5.00 Актуальное интервью 12+

ВОСКРЕСЕНЬЕ, 16 ноября

6.00, 4.10 За здоровье 16+
6.45 Знания для жизни 12+
7.00 Преображение 12+
7.15 Прямой эфир 16+
7.45, 20.00 А что там есть? 16+
8.15 Профессия – Родину защищать 16+
8.30 Человек на Своем месте 12+
9.00, 21.00 Т/с **«ПАПА НАПРОКАТ»** 16+
12.25 Х/ф **«БЕЗУМНАЯ ЛОРИ»** 16+
14.30, 2.05 Х/ф **«ПАСПОРТ»** 16+
16.10 Х/ф **«ВСЕЛЕНСКИЙ ЗАГОВОР»** 16+
17.50 Х/ф **«ВЕЧНОЕ СВИДАНИЕ»** 16+
19.30, 3.45 Я не местная 16+
20.30 Итоги на Своем 16+
0.25 Х/ф **«БЕЗУМНО ВЛЮБЛЕННЫЙ»** 16+
4.55 Актуальное интервью 12+

Программы передач телеканалов «Солнце», «Победа», «Ю», «Рен-TV», «Пятница» и «Мир» см. на стр. 8

Обращаем ваше внимание: телеканалы могут вносить изменения в сетку вещания. Редакция за изменения в программе ответственности не несет.

ПОНЕДЕЛЬНИК – 10 НОЯБРЯ

1

5.00 Доброе утро
9.00, 12.00, 15.00 Новости (с субтитрами) 16+
9.20 «Модный приговор» 0+
10.10 «Жить здорово!» 16+
11.00, 12.15, 18.30 «Время покажет» 16+
14.00, 17.00, 23.00 «Большая игра» 16+
15.15 «Давай поженимся!» 16+
16.05 «Мужское / Женское» 16+
18.00 Вечерние Новости (с субтитрами) 16+
19.50 «Пусть говорят» 16+
21.00 «Время» 16+
22.00 Т/с **«ГОСУДАРЬ». ПЕРВЫЙ, КТО ИЗМЕНИЛ ВСЕ»** 16+
0.10 «Время героев» 16+
1.10, 3.05 ПОДКАСТ.ЛАБ 16+
3.00 Новости 16+

РОССИЯ 1

5.00 Утро России
9.00, 11.00, 14.00, 16.30, 20.00, 3.00 Вести 16+
9.30 Местное время 16+
9.55 О самом главном
11.30, 21.10 Вести. Местное время 16+
12.00, 18.00 «60 минут»
14.30, 2.20, 3.30 Т/с **«КАМЕНСКАЯ»** 16+
17.00 «Малахов»
21.30 Т/с **«ТАЙНЫ СЛЕДСТВИЯ»** 16+
23.40 Вечер с Владимиром Соловьевым 16+

РОССИЯ К

6.30 Диалоги о животных
7.20 Черные дыры. Белые пятна
8.00 Д/с «Невский ковчег. Теория невозможного»
8.30, 14.05 Х/ф **«ВРЕМЯ-НЕ-ЖДЕТ»**
10.00, 12.30, 17.00, 19.30, 23.35 Новости культуры
10.15 «Наблюдатель»
11.10, 23.50 «XX век»
12.45 Новости. Подробно. АРТ
13.00 Линия жизни
15.25 «Агора»
16.30 Д/с «Передвижники»
17.15, 1.25 Концерт в Большом зале Московской консерватории
17.50, 2.00 Д/ф «Роман в камне»
18.20 «Рассказы из русской истории»
19.45 Главная роль
20.05 «Правила жизни»
20.30 Спокойной ночи, малыши!
20.45 Д/ф «Мая Миткевич. Хранитель искусства Русского Севера»
21.30 Сати. Нескучная классика...
22.15 Д/с «Настоящая война престолов»
23.05 «Рэгтайм, или Разорванное время»
0.55 Д/с «Запечатленное время»
2.30 Д/с «Жизнь замечательных идей»

НТВ

4.55, 8.25, 10.35 Т/с **«МОРСКИЕ ДЬЯВОЛЫ. СМЕРЧ»** 16+
6.30 «Утро. Самое лучшее» 16+
8.00, 10.00, 13.00, 16.00, 19.00, 23.35 «Сегодня»
13.25 «Чрезвычайное происшествие»
14.00 «Место встречи»
16.45 «За гранью» 16+
17.50 «ДНК» 16+
20.00 Т/с **«АКУШЕР»** 16+
22.15, 0.00 Т/с **«СКОРАЯ ПОМОЩЬ»** 16+
2.40 Х/ф **«СЕКРЕТНАЯ АФРИКА. АНГОЛА. ПОСЛЕДНИЙ БОЙ»** 18+
3.25 Х/ф **«ВОЗВРАЩЕНИЕ»** 16+

ПОДПИСКА
на «Кавказскую неделю» не заканчивается НИКОГДА!
Подробности на стр. 1

ОТР

6.00, 8.30, 17.30 Новости 16+
6.30, 17.45 Прямой эфир 16+
7.00, 17.00, 18.30 Актуальное интервью 12+
7.30, 18.15 Знания для жизни 12+
7.45 За здоровье 16+
8.45 Око государево 16+
9.00, 9.30, 10.00, 10.50, 12.00, 13.00, 15.00, 18.00, 20.00 Новости 16+
9.05, 9.35, 10.05, 18.20 ОТРажение 12+
11.00, 0.55 Т/с **«ЖЕНСКАЯ ВЕРСИЯ. ЧИСТО СОВЕТСКОЕ УБИЙСТВО»** 16+
12.05, 13.10 ОТРажение 12+
15.15 Х/ф **«ГОРОД ПРИНЯЛ»** 12+
16.30 «На приеме у главного врача» 12+
16.45 «Новости Совета Федерации» 12+
17.00 «Преодоление». В. Бехтерев 12+
17.40 «Конструкторы будущего» 12+
20.15 Календарь 6+
20.45, 4.10 Т/с **«ТРИГГЕР-2»** 16+
22.30 Х/ф **«В ОГНЕ БРОДА НЕТ»** 12+
0.05 Д/ф «Враг №3» 12+
1.45 ОТРажение. Итоги 12+
2.15 «Моя история». А. Шаганов 16+
2.55 «Свет и тени». С. Кубрик 16+
3.20 «Большая страна. На благо Отечества» 12+

5 Санкт-Петербург

5.00, 9.00, 13.00, 17.00 Известия 16+
5.25, 6.05, 6.45 Т/с **«ВЕЛИКОЛЕПНАЯ ПЯТЕРКА-3»** 16+
7.25, 9.30 Т/с **«ВЕЛИКОЛЕПНАЯ ПЯТЕРКА-2»** 16+
8.05 Фирменный рецепт 12+
8.40 Знание - сила 12+
9.35, 10.25, 0.30, 1.20, 2.05, 2.45, 3.20, 4.00 Т/с **«ВЕЛИКОЛЕПНАЯ ПЯТЕРКА-6»** 16+
11.20, 12.05 Т/с **«ВЕЛИКОЛЕПНАЯ ПЯТЕРКА-5»** 16+
13.30, 14.20, 15.10, 16.00, 16.50, 17.30, 18.10, 19.00, 19.45, 20.35, 21.25 Т/с **«СЛЕД»** 16+
22.20 Т/с **«СВОИ-7»** 16+
23.05 Т/с **«СВОИ-5»** 16+
0.00 Известия. Итоговый выпуск 16+

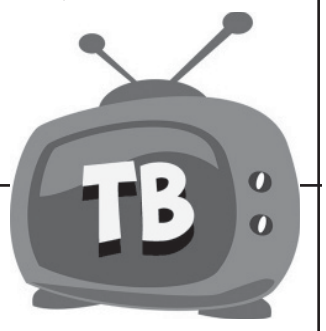

ВТОРНИК – 11 НОЯБРЯ

1

5.00 Доброе утро
9.00, 12.00, 15.00 Новости (с субтитрами) 16+
9.20 «Модный приговор» 0+
10.10 «Жить здорово!» 16+
11.00, 12.15, 18.30 «Время покажет» 16+
14.00, 17.00, 23.00 «Большая игра» 16+
15.15 «Давай поженимся!» 16+
16.05 «Мужское / Женское» 16+
18.00 Вечерние Новости (с субтитрами) 16+
19.50 «Пусть говорят» 16+
21.00 «Время» 16+
22.00 Т/с **«ГОСУДАРЬ»** 16+
0.10, 3.05 ПОДКАСТ.ЛАБ 16+
3.00 Новости 16+

РОССИЯ 1

5.00 Утро России
9.00, 11.00, 14.00, 16.30, 20.00, 3.00 Вести 16+
9.30 Местное время 16+
9.55 О самом главном
11.30, 21.10 Вести. Местное время 16+
12.00, 18.00 «60 минут»
14.30, 2.20, 3.30 Т/с **«КАМЕНСКАЯ»** 16+
17.00 «Малахов»
21.30 Т/с **«ТАЙНЫ СЛЕДСТВИЯ»** 16+
23.40 Вечер с Владимиром Соловьевым 16+

Здесь могла бы быть ваша реклама!
Тел.: 8 (87922) 6-25-76, 6-24-46 (доб. 1); e-mail: nedelya@kmv.ru

РОССИЯ К

6.30 Диалоги о животных
7.20, 19.00 Д/с «Почерк эпохи»
7.45, 13.30, 22.15 Д/с «Настоящая война престолов»
8.30, 14.20 Х/ф **«ВРЕМЯ-НЕ-ЖДЕТ»**
10.00, 12.30, 17.00, 19.30, 23.35 Новости культуры
10.15 «Наблюдатель»
11.10, 23.50 «XX век»
12.45 Новости. Подробно. Книги
13.00, 23.05 «Рэгтайм, или Разорванное время»
15.45 Сати. Нескучная классика...
16.30 Д/с «Коллекция»
17.15, 0.55 Концерт в павильоне «Космос» на ВДНХ
18.30, 2.15 Д/с «Жизнь замечательных идей»
19.45 Главная роль
20.05 «Правила жизни»
20.30 Спокойной ночи, малыши!
20.45 Искусственный отбор
21.30 «Белая студия»
1.45 Д/ф «Роман в камне»

НТВ

4.55, 8.25, 10.35 Т/с **«МОРСКИЕ ДЬЯВОЛЫ. СМЕРЧ»** 16+
6.30 «Утро. Самое лучшее» 16+
8.00, 10.00, 13.00, 16.00, 19.00, 23.35 «Сегодня»
13.25 «Чрезвычайное происшествие»
14.00 «Место встречи»
16.45 «За гранью» 16+
17.50 «ДНК» 16+
20.00 Т/с **«АКУШЕР»** 16+
22.15, 0.00 Т/с **«СКОРАЯ ПОМОЩЬ»** 16+
2.40 Т/с **«ДАЙВЕР»** 16+

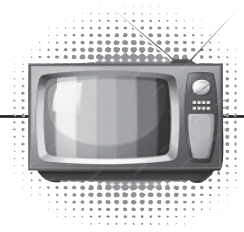

ОТР

6.00, 8.30, 17.30 Новости 16+
6.30, 17.45 Прямой эфир 16+
7.00, 17.00, 18.30 Актуальное интервью 12+
7.30, 18.15 Профессия – Родину защищать 16+
7.45 За здоровье 16+
8.45 Знания для жизни 12+
9.00, 9.30, 10.00, 10.50, 12.00, 13.00, 15.00, 18.00, 20.00 Новости 16+
9.05, 9.35, 10.05, 18.20 ОТРажение 12+
11.00, 0.55 Т/с **«ЖЕНСКАЯ ВЕРСИЯ. ЧИСТО СОВЕТСКОЕ УБИЙСТВО»** 16+
12.05, 13.10 ОТРажение 12+
15.15 Х/ф **«В ОГНЕ БРОДА НЕТ»** 12+
17.00 «Очевидно. Вероятно» 12+
17.40 Спецрепортаж 12+
20.15 Календарь 6+
20.45, 4.10 Т/с **«ТРИГГЕР-2»** 16+
22.30 Х/ф **«МОНОЛОГ»** 12+
0.10 Д/ф «Художественная одиссея. Ольга Мичи» 12+
0.40 «Тайны в искусстве» 16+
1.45 ОТРажение. Итоги 12+
2.15 «Преодоление». А. Туполев 12+
2.55 «Свет и тени». Ф. Ушаков 16+
3.20 «Большая страна. На благо Отечества» 12+

5 Санкт-Петербург

5.00, 9.00, 13.00, 17.00 Известия 16+
5.25, 6.00, 6.45, 7.25, 9.30 Т/с **«ВЕЛИКОЛЕПНАЯ ПЯТЕРКА-2»** 16+
8.05 Страна советов 16+
8.40 Знание - сила 12+
9.40, 10.25, 11.20, 12.05 Т/с **«ВЕЛИКОЛЕПНАЯ ПЯТЕРКА-5»** 16+
13.30, 14.20, 15.10, 16.00, 16.50, 17.30, 18.10, 19.00, 19.45, 20.40, 21.25 Т/с **«СЛЕД»** 16+
22.20 Т/с **«СВОИ-7»** 16+
23.05 Т/с **«СВОИ-5»** 16+
0.00 Известия. Итоговый выпуск 16+
0.30, 1.20, 2.05, 2.45, 3.25, 4.00 Т/с **«ВЕЛИКОЛЕПНАЯ ПЯТЕРКА-6»** 16+

СРЕДА – 12 НОЯБРЯ

1

5.00 Доброе утро
9.00, 12.00, 15.00 Новости (с субтитрами) 16+
9.20 «Модный приговор» 0+
10.10 «Жить здорово!» 16+
11.00, 12.15, 18.30 «Время покажет» 16+
14.00, 17.00, 23.00 «Большая игра» 16+
15.15 «Давай поженимся!» 16+
16.05 «Мужское / Женское» 16+
18.00 Вечерние Новости (с субтитрами) 16+
19.50 «Пусть говорят» 16+
21.00 «Время» 16+
22.00 Т/с **«ГОСУДАРЬ»** 16+
0.10 Премьера. «Шоу Вована и Лексуса» 16+
1.10, 3.05 ПОДКАСТ.ЛАБ 16+
3.00 Новости 16+

РОССИЯ 1

5.00 Утро России
9.00, 11.00, 14.00, 16.30, 20.00, 3.00 Вести 16+
9.30 Местное время 16+
9.55 О самом главном
11.30, 21.10 Вести. Местное время 16+
12.00, 18.00 «60 минут»
14.30, 2.20, 3.30 Т/с **«КАМЕНСКАЯ»** 16+
17.00 «Малахов»
21.30 Т/с **«ТАЙНЫ СЛЕДСТВИЯ»** 16+
23.40 Вечер с Владимиром Соловьевым 16+

ДЕЛАЙТЕ БИЗНЕС С НАМИ!
ОТДЕЛ РЕКЛАМЫ «Кавказской недели», тел.: 8 (87922) 6-25-76, 6-24-46 (доб. 1); e-mail: nedelya@kmv.ru

РОССИЯ К

6.30 Диалоги о животных
7.20, 19.00 Легенды мирового кино
7.45, 13.30, 22.15 Д/с «Настоящая война престолов»
8.35, 16.15 Д/с «Забытое ремесло»
8.50, 14.20 Х/ф **«ТРЕСТ, КОТОРЫЙ ЛОПНУЛ»**
10.00, 12.30, 17.00, 19.30, 23.35 Новости культуры
10.15 «Наблюдатель»
11.15, 23.50 «XX век»
11.55, 18.00, 0.25 Д/ф «Роман в камне»
12.45 Новости. Подробно. Кино
13.00, 23.05 «Рэгтайм, или Разорванное время»
15.30 «Белая студия»
16.30 «Библейский сюжет»
17.15, 0.55 Концерт в Большом зале Московской консерватории
18.30, 2.20 Д/с «Жизнь замечательных идей»
19.45 Главная роль
20.05 «Правила жизни»
20.35 Линия жизни
21.30 Абсолютный слух
1.40 Д/ф «Мая Миткевич. Хранитель искусства Русского Севера»

НТВ

5.00, 8.25, 10.35 Т/с **«МОРСКИЕ ДЬЯВОЛЫ. СМЕРЧ»** 16+
6.30 «Утро. Самое лучшее» 16+
8.00, 10.00, 13.00, 16.00, 19.00, 23.35 «Сегодня»
13.25 «Чрезвычайное происшествие»
14.00 «Место встречи»
16.45 «За гранью» 16+
17.50 «ДНК» 16+
20.00 Т/с **«АКУШЕР»** 16+
22.15, 0.00 Т/с **«СКОРАЯ ПОМОЩЬ»** 16+
2.40 Т/с **«ДАЙВЕР»** 16+

ОТР

6.00, 8.30, 17.30 Новости 16+
6.30, 17.45 Прямой эфир 16+
7.00, 17.00 Актуальное интервью 12+
7.30, 8.45, 18.15 Профессия – Родину защищать 16+
7.45 За здоровье 16+
9.00, 9.30, 10.00, 10.50, 12.00, 13.00, 15.00, 20.00 Новости 16+
9.05, 9.35, 10.05 ОТРажение 12+
11.00, 0.55 Т/с **«ЖЕНСКАЯ ВЕРСИЯ. ЧИСТО СОВЕТСКОЕ УБИЙСТВО»** 16+
12.05, 13.10 ОТРажение 12+
15.15 Х/ф **«МОНОЛОГ»** 12+
18.30 Человек на Своем месте 12+
20.15 Календарь 6+
20.45, 4.10 Т/с **«ТРИГГЕР-2»** 16+
22.30 Х/ф **«НАЧАЛО»** 12+
0.00 Д/ф «Последний постмодернист» 12+
1.45 ОТРажение. Итоги 12+
2.15 «Очень личное». Г. Вилинбахов 12+
2.55 «Свет и тени». А. Кристи 16+
3.20 «Большая страна» 12+

5 Санкт-Петербург

5.00, 9.00, 13.00, 17.00 Известия 16+
5.25, 6.00, 6.45, 7.25, 9.30, 4.40 Т/с **«ВЕЛИКОЛЕПНАЯ ПЯТЕРКА-2»** 16+
8.05 «Стройнадзор» 16+
8.40 Знание - сила 12+
9.40, 10.25, 11.20, 12.05 Т/с **«ВЕЛИКОЛЕПНАЯ ПЯТЕРКА-5»** 16+
13.30, 14.20, 15.10, 16.00, 16.45, 17.30, 18.05, 18.55, 19.45, 20.35, 21.25 Т/с **«СЛЕД»** 16+
22.20 Т/с **«СВОИ-7»** 16+
23.05 Т/с **«СВОИ-5»** 16+
0.00 Известия. Итоговый выпуск 16+
0.30, 1.20, 2.05, 2.45, 3.25, 4.05 Т/с **«ВЕЛИКОЛЕПНАЯ ПЯТЕРКА-6»** 16+

ОФОРМИТЬ ПОДПИСКУ
на «Кавказскую неделю» можно с любого месяца и на любой срок.
ВЫГОДНО!
Подробности на стр. 1

ЧЕТВЕРГ – 13 НОЯБРЯ

1

5.00 Доброе утро
9.00, 12.00, 15.00 Новости (с субтитрами) 16+
9.20 «Модный приговор» 0+
10.10 «Жить здорово!» 16+
11.00, 12.15, 18.30 «Время покажет» 16+
14.00, 17.00, 23.00 «Большая игра» 16+
15.15 «Давай поженимся!» 16+
16.05 «Мужское / Женское» 16+
18.00 Вечерние Новости (с субтитрами) 16+
19.50 «Пусть говорят» 16+
21.00 «Время» 16+
22.00 Т/с **«ГОСУДАРЬ»** 16+
0.00 Д/ф «Неслучайный свидетель истории». К 100-летию писателя Роя Медведева» 12+
0.55, 3.05 ПОДКАСТ.ЛАБ 16+
3.00 Новости 16+

РОССИЯ 1

5.00 Утро России
9.00, 11.00, 14.00, 16.30, 20.00, 3.00 Вести 16+
9.30 Местное время 16+
9.55 О самом главном
11.30, 21.10 Вести. Местное время 16+
12.00, 18.00 «60 минут»
14.30, 2.20, 3.30 Т/с **«КАМЕНСКАЯ»** 16+
17.00 «Малахов»
21.30 Т/с **«ТАЙНЫ СЛЕДСТВИЯ»** 16+
23.40 Вечер с Владимиром Соловьевым 16+

РОССИЯ К

6.30 Диалоги о животных
7.20, 19.00 Д/с «Почерк эпохи»
7.45, 13.30, 22.15 Д/с «Настоящая война престолов»
8.35 Д/с «Забытое ремесло»
8.50, 14.20 Х/ф **«ТРЕСТ, КОТОРЫЙ ЛОПНУЛ»**
10.00, 12.30, 17.00, 19.30, 23.35 Новости культуры
10.15 «Наблюдатель»
11.10, 23.50 «XX век»
12.45 Новости. Подробно. Театр
13.00, 23.05 «Рэгтайм, или Разорванное время»
15.30 «2 Верник 2»
16.30 Д/с «Пряничный домик»
17.15, 1.05 Концерт в Концертном зале имени П. И. Чайковского
18.30, 2.05 Д/с «Жизнь замечательных идей»
19.45 Главная роль
20.05 Открытая книга
20.30 Спокойной ночи, малыши!
20.45 Д/ф «Баллада о солдате». Я вернусь, мама!»
21.30 «Энигма»

НТВ

5.00, 8.25, 10.35 Т/с **«МОРСКИЕ ДЬЯВОЛЫ. СМЕРЧ»** 16+
6.30 «Утро. Самое лучшее» 16+
8.00, 10.00, 13.00, 16.00, 19.00, 23.35 «Сегодня»
13.25 «Чрезвычайное происшествие»
14.00 «Место встречи»
16.45 «За гранью» 16+
17.50 «ДНК» 16+
20.00 Т/с **«АКУШЕР»** 16+
22.15, 0.00 Т/с **«СКОРАЯ ПОМОЩЬ»** 16+
0.50 «Поздняков» 16+
1.05 «Мы и наука. Наука и мы» 12+
2.00 Т/с **«ДАЙВЕР»** 16+

ОТР

6.00, 8.30, 17.30 Новости 16+
6.30, 17.45 Прямой эфир 16+
7.00, 17.00 Актуальное интервью 12+
7.30, 18.15 Дзержинского, 102 16+
7.45 За здоровье 16+
8.45 Профессия – Родину защищать 16+
9.00, 9.30, 10.00, 10.50, 12.00 Новости 16+
9.05, 9.35, 10.05 ОТРажение 12+
11.00, 0.55 Т/с **«ЖЕНСКАЯ ВЕРСИЯ. ЧИСТО СОВЕТСКОЕ УБИЙСТВО»** 16+
12.05 ОТРажение 12+
13.00 Новости 16+
13.10 ОТРажение 12+
15.00 Новости 16+
15.15 Х/ф **«НАЧАЛО»** 12+
16.45 «Нескучное дело» 12+
18.30 Выводы следствия 16+
20.00 Новости 16+
20.15 Календарь 6+
20.45, 4.10 Т/с **«ТРИГГЕР-2»** 16+
22.30 Х/ф **«СТРАННАЯ ЖЕНЩИНА»** 12+
1.45 ОТРажение. Итоги 12+
2.15 «Очевидно. Вероятно» 12+
2.55 «Свет и тени». А. Грибоедов 16+
3.20 «Большая страна» 12+

5 Санкт-Петербург

5.00, 9.00, 13.00, 17.00 Известия 16+
5.25, 5.50, 6.25, 7.15, 9.30 Т/с **«ВЕЛИКОЛЕПНАЯ ПЯТЕРКА-2»** 16+
8.00 Ваше здоровье! 12+
8.35 День ангела 0+
9.35, 10.25, 11.20, 12.05 Т/с **«ВЕЛИКОЛЕПНАЯ ПЯТЕРКА-5»** 16+
13.30, 14.20, 15.15, 16.00, 16.45, 17.30, 18.05, 19.00, 19.45, 20.35, 21.25 Т/с **«СЛЕД»** 16+
22.20 Т/с **«СВОИ-7»** 16+
23.05 Т/с **«СВОИ-5»** 16+
0.00 Известия. Итоговый выпуск 16+
0.30, 1.20, 2.05, 2.45, 3.25, 4.00 Т/с **«ВЕЛИКОЛЕПНАЯ ПЯТЕРКА-6»** 16+

Программы телеканалов предоставлены АО «Сервис ТВ»

ПАМЯТЬ

АНАТОЛИЙ ПАПАНОВ. ГЛАВНАЯ РОЛЬ

Известно, что семья в его жизни играла главную роль.

31 октября 103 года назад в городе Вязьма Смоленской губернии родился замечательный актер ***Анатолий Дмитриевич Папанов.***

Всего за свою жизнь он снялся почти в 100 фильмах и телеспектаклях, озвучил персонажей 96 советских мультфильмов. «С жульем, допустим, надо бороться», «тебя посодют, а ты не воруй», «как говорит наш любимый шеф, если человек идиот, то это надолго» – эти фразы навсегда останутся в памяти народной «папановскими». Но востребованным актером кино Анатолий Папанов стал уже в зрелом возрасте, после того, как в 1964 году сыграл генерала Серпилина в фильме Александра Столпера «Живые и мертвые». К своим ролям он относился критически, и как рассказала «Российской газете» его дочь Елена, тоже актриса, учил ее не почивать на лаврах.

Публикуем интервью Елены «РГ» в канун 100-летия актера.

– Елена Анатольевна, ваш отец происходил из простой семьи: его отец – военный, мать – модистка. Как случилось, что он с детства тяготел к театральной сцене?

– Мой дедушка – его отец – очень хотел быть актером. Это была мечта его жизни. Где бы он ни служил, всегда старался участвовать в театральных кружках. В Вязьме, где родился мой отец, тоже был народный театр, руководила которым артистка МХАТа. Играли очень много. И когда в постановке нужны были дети, дедушка привлекал своего сына и дочь. А один раз он украл у бабушки корыто: в пьесе, которую они ставили, должен был грохотать гром, и он велел детям бить по этому корыту какими-то колотушками. Это происходило в 20-е годы, достать корыто было не так уж просто. Когда бабушка узнала об этом, был страшный скандал. Она поставила деду ультиматум: «Либо ты уходишь из театра, либо я с тобой развожусь». И на этом карьера артиста-любителя закончилась. Так что любовь к театру началась с его отца. Когда папа стал известным актером, дедушка собирал все статьи о нем в газетах, все рецензии на его работы, интервью с ним.

– Зато Анатолий Дмитриевич почувствовал вкус сцены... Заканчивая вечернюю школу, он работал на 2-м Московском подшипниковом заводе, а в свободное время играл в театральной студии при клубе «Каучук». В1937году он впервые сыграл эпизодическую роль в картине «Ленин в Октябре», участвовал в массовке. А поступить в театральный вуз помешала война?

– Он был призван в начале августа 1941 года. Потом в 1942 году под Харьковом получил тяжелое ранение в ногу, в Москву вернулся хромой, с палочкой. Ректором ГИТИСа тогда был Михаил Михайлович Тарханов, он был готов взять папу, но при условии, что тот сможет избавиться от хромоты. Папа пообещал, и обещание свое выполнил. У него была очень сильная воля. Папа много занимался – у них был очень хороший педагог по сценическому движению – и в конце учебы, во время госэкзаменов, он даже танцевал. Никто не мог догадаться, что у него не хватает двух пальцев на ноге. Он говорил, что потом уже понял, почему его взяли в ГИТИС: мальчиков на курсе не было. Все были на фронте.

– Как они познакомились с Надеждой Юрьевной Каратаевой? Она тоже была фронтовичкой?

– Мама была на два года младше папы. Она сразу после окончания школы поступила в ГИТИС. Пришла туда, чтобы что-то узнать, и увидела, что в сквере идет какой-то митинг. И молодой педагог – а это был Андрей Александрович Гончаров, впоследствии главный режиссер Театра им. Маяковского – призывает всех идти на фронт. Потом старшие курсы института уехали в эвакуацию, а мама с бабушкой поехали в Новосибирск. Там она окончила курсы медсестер и объявила бабушке, что уходит на фронт. Бабушка ответила: «Если ты, Надя, так решила, иди». Мама несколько лет ездила в санитарном поезде. И как-то раз приехала в Москву и пришла в ГИТИС. Выяснилось, что начались занятия, кто-то из педагогов сказал ей, что она должна приступать кучебе. Она вспоминала, что из всех девочек на курсе она была единственной фронтовичкой. Она ходила на занятия в гимнастерке, и папа тоже. Вот это их и сблизило. Папа подошел к ней как-то и спросил: «Ты тоже была на фронте?» Так и познакомились. В 1945 году они поженились.

Анатолий Дмитриевич ПАПАНОВ *– советский актер театра, кино и озвучивания, театральный педагог и режиссер; Народный артист СССР, лауреат Государственной премии РСФСР им. братьев Васильевых и Государственной премии СССР. Участник Великой Отечественной войны.*

Дата и место рождения: *31 октября 1922 г., Вязьма.*

Дата и место смерти: *5 августа 1987 г., Москва.*

Родители: *Елена Болеславовна Росковская, Дмитрий Филиппович Папанов.*

Жена *(брак с 20 мая 1945 года) – Надежда Юрьевна Каратаева (1924-2019), актриса, однокурсница по ГИТИСу. Похоронена рядом с мужем в Москве на Новодевичьем кладбище.*

Дочь *– Елена Анатольевна Папанова (род. 1954), окончила ГИТИС (курс Владимира Андреева), бывшая актриса Театра им. М. Ермоловой.*

Зять *– Юрий Титов, окончил ГИТИС, референт в правительстве РФ.*

Внучка *– Мария Юрьевна (род. 1979), окончила институт стран Азии и Африки, проживает в России и Израиле. Муж – Александр, гражданин Израиля, бизнесмен, работает в сфере торговли.*

Правнук *– Игаль.*

Внучка *– Надежда Юрьевна (род. 1981), окончила экономический факультет Московского университета печати, экономист.*

Правнучка *– Анастасия.*

Правнук *– Дмитрий.*

– А в 1954 году родились вы. Как вас воспитывали?

– Меня воспитывали бабушка с дедушкой. Дело в том, что папа пришел жить в семью мамы. Они жили в огромной коммуналке на 10 семей, где у них была довольно большая комната. Когда родилась я, эту комнату поделили на две части: сделали перегородку из картонных коробок, обклеили их обоями. А когда мне было три года, родителям дали комнату в общежитии Театра Сатиры. Бабушка предложила им на какое-то время оставить меня у нее. Потом я пошла в школу, родители ездили на гастроли, и я переехала к ним, когда мне было 15 лет. Но они, конечно, приезжали к нам несколько раз в неделю, мы виделись постоянно.

– А как Анатолий Дмитриевич относился к своему творчеству? Говорят, он был очень скромным...

– Он вообще не любил в этом контексте слово «творчество». Он считал, что творчество – это у Пушкина, что это что-то высокое. А вообще он был самоед – часто был собой недоволен. Говорил: «Что это все меня хвалят? Ничего особенного я там не сыграл». Он любил свои серьезные работы. Например, в фильме Иосифа Хейфица «В городе С» по произведению Чехова «Ионыч» папа играл главного героя – от молодого до старика. Представляете, какая это сложная работа? Еще «Плохой хороший человек», «Наш дом». Конечно, он любил фильм «Живые и мертвые», который стал для него некой отправной точкой. Он действительно был очень скромным, и если бы был жив сейчас, не одобрил бы наших «звезд».

СМЕРТЬ

Анатолий Дмитриевич Папанов скончался 5 августа 1987 года на 65-м году жизни в Москве, вернувшись домой со съемок картины «Холодное лето пятьдесят третьего…». В это время проходило плановое отключение горячей воды. Страдая от сердечно-сосудистой недостаточности, он стал принимать холодный душ и умер в ванной от сердечного приступа. Тело актера обнаружили не сразу. Дату смерти установили судмедэксперты, поэтому о его кончине объявили намного позже – 7 августа 1987 года.

Церемония прощания прошла 11 августа 1987 года в Театре сатиры, в тот же день А.Д. Папанов был похоронен в Москве на Новодевичьем кладбище (участок №10).

В 1992 году на его могиле установили памятник, скульптор – Давид Народицкий, архитектор – Юрий Воскресенский.

ОТЗЫВ О ТВОРЧЕСТВЕ

В репетиционном зале Театра сатиры я наблюдал, как у Папанова меняется цвет глаз, как черты его лица приобретают явные признаки постороннего человека. С этим знакомы медики, я знаю. После таких репетиций я ощущал себя больным человеком, мне нужен был отдых. Папанов тоже впадал в своеобразную сомнамбулическую прострацию. Я был свидетелем какого-то загадочного биологического процесса, когда мышцы на лице его видоизменяли свою форму, и это была не актерская мимика, но процесс какого-то глубинного, психического свойства. Возможно, Папанов превращался в гипнотизера, не уступающего восточным феноменам, что заставляют нас видеть несуществующие пальмы и прыгающих по ним райских птиц. Я увидел крайний предел актерского лицедейства.

Захаров М.А. *Контакты на разных уровнях. 2-е изд. М.: Центрполиграф, 2000. 410 с.*

Использованы материалы «Российской газеты», www.ru.wikipedia.org

ГОВОРИМ ПО-РУССКИ

ОДНА ИЗ МУЖЧИН

Женщин-руководителей у нас немного. Может, поэтому при их упоминании возникают вопросы: как согласовывать названия должностей с местоимениями, прилагательными, глагольными окончаниями? Как говорить о женщине, которая становится министром: «один из министров Светлана Иванова» или «одна из министров»?

Обратите внимание, все административные и должностные названия мужские: делегат, депутат, мэр, губернатор, премьер-министр, посол, президент, консультант, министр, референт, руководитель, эксперт... А ученые степени? Академик, доктор наук, доцент, кандидат наук, профессор, член-корреспондент. Не говоря уже о названиях лиц по военным специальностям: боец, воин, капитан, майор, офицер, пилот, полковник, сержант, генерал. Можно возразить: но есть же «генеральша»! Да, есть, но это жена генерала. То же самое с капитаншей, майоршей, полковницей и, кстати, министершей и губернаторшей. К тому же это слова сугубо разговорные, употребляем мы их с некоторой иронией, не то чтобы всерьез.

Вообще язык наш зеркально отражает то, что есть: чем выше по социальной лестнице, тем меньше женщин. Там, где нет министров, депутатов и президентов, мы как раз найдем хоть какие-то «женские» соответствия. Акушер – акушерка, лаборант – лаборантка, летчик – летчица, преподаватель – преподавательница, студент – студентка, учитель – учительница. В искусстве и спорте их тоже немало: артист – артистка, комсомолец – комсомолка, спортсмен – спортсменка. Правда, с писательницей до сих пор не могут разобраться, женщины-писатели обижаются на «писательницу». Слово «поэтесса» тоже не все любят, предпочитают «поэт».

Что до министра Светланы Ивановой, то она «одна из министров». Одна из депутатов. Одна из руководителей общественной организации. Это «согласование по смыслу»: она именно «одна», даже если все остальные министры, все остальные лидеры, все остальные руководители, все остальные депутаты – мужчины. Говорить и писать так – тенденция последних десяти лет, не во всех справочниках можно найти соответствующие рекомендации. Но направление понятно: мы хотим подчеркнуть, что речь в данном случае идет о женщине, а язык нам в этом помогает.

Использованы материалы www.rg.ru

АФИША

СЕВЕРО-КАВКАЗСКАЯ ГОСФИЛАРМОНИЯ
www.kursal.ru

КИСЛОВОДСК

Зал им. А. Скрябина

6 НОЯБРЯ 19.00 12+
Вечер органной музыки
«Романтическая фантазия»

8 НОЯБРЯ 16.00 6+
Академический симфонический оркестр им. В.И. Сафонова
«Посвящение Дмитрию Шостаковичу»

9 НОЯБРЯ 19.00 12+
Академический симфонический оркестр им. В.И. Сафонова
В.А. Моцарт. Опера
«Так поступают все женщины»

ЕССЕНТУКИ

Зал им. Ф. Шаляпина

4 НОЯБРЯ 19.00 6+
Б.А. Александров. Оперетта
«Свадьба В Малиновке»

5 НОЯБРЯ 19.00 12+
Вечер органной музыки
«Романтическая фантазия»

6 НОЯБРЯ 19.00 6+
Группа «Белый орел»

7 НОЯБРЯ 16.00 6+
Вечер вокальной музыки
«Музыкальные басни»

8 НОЯБРЯ 19.00 6+
Сергей ПЕНКИН

11 НОЯБРЯ 19.00 16+
«12 стульев»
Мюзикл по мотивам одноименного романа И. Ильфа и Е. Петрова

ПЯТИГОРСК

«Камертон» Малый зал

8 НОЯБРЯ 16.00 6+
Вечер вокальной музыки
«Созвездие романсов»

ЖЕЛЕЗНОВОДСК

ГДК

12 НОЯБРЯ 16.00 6+
Вечер вокальной музыки
«Романсиада»

ГОСУДАРСТВЕННЫЙ КРАЕВОЙ ТЕАТР ОПЕРЕТТЫ г. Пятигорск

4 НОЯБРЯ 20.00 12+
Литературно-музыкальная гостиная
«КВАРТИРНИК»
И. Абгарян

7 НОЯБРЯ 19.00 12+
Премьера
Жак Оффенбах
«КЛЮЧ НА МОСТОВОЙ»
(комическая опера)

8 НОЯБРЯ 19.00 12+
Премьера
Жак Оффенбах
«КЛЮЧ НА МОСТОВОЙ»
(комическая опера)

12 НОЯБРЯ 19.00 12+
И. Кальман
«МИСТЕР ИКС»
(оперетта)

ДЕЛЬФИНАРИЙ 0+
☎ 8 (87937) 5-61-61, 8-928-335-61-61

Выступают дельфины, белые полярные киты (белухи), морские ластоногие.
г. Кисловодск, ул. Промышленная, 5а.
Начало представлений:
вт., ср., чт., пт. – в 15.00;
сб., вс. – в 11.00, 15.00;
вых. – пн.

РЕКЛАМА

Улыбнитесь, друзья!

☺☺☺

Жена в семье главная! А если муж думает, что он все решает, значит, женщина еще и мудрая.

☺☺☺

Автомобиль не роскошь, роскошь – запчасти к нему.

☺☺☺

– Я очень много знаю, но практически ничего не помню...

☺☺☺

Девочек на уроках труда учили готовить, а мальчиков – делать табуретки. Видимо, на совесть учили только девочек, потому что все взрослые женщины каждый день стоят у плиты, а встретить мужчину, у которого дома самодельная мебель, можно крайне редко.

☺☺☺

Никто так не украшает квартиру, как маленький ребенок с фломастерами.

☺☺☺

– Извините за бестактность, но это платье вас полнит...

– Вот радость-то! А я все на чебуреки грешила.

☺☺☺

Хозяйкам на заметку. Если ожидание гостей затянулось, просто начните красить ногти.

☺☺☺

– Сынок, перед сном надо обязательно чистить зубы.

– Мама, мне 40 лет.

– И что теперь, зубы не чистить?

☺☺☺

– Что-то есть захотелось.

– В четыре утра?!

– Главное – не после шести вечера...

☺☺☺

Если будущая теща изо всех сил пытается понравиться зятю, значит, с ее дочерью что-то не так.

ПОГОДА

	СТАВРОПОЛЬ	ПЯТИГОРСК	МИНЕРАЛЬНЫЕ ВОДЫ
ВТОРНИК, 4 НОЯБРЯ			
t день:	+10	+9	+10
t ночь:	+4	+4	+4
атм. давл.	714	722	737
СРЕДА, 5 НОЯБРЯ			
t день:	+11	+14	+14
t ночь:	+6	+6	+5
атм. давл.	714	721	736
ЧЕТВЕРГ, 6 НОЯБРЯ			
t день:	+11	+12	+12
t ночь:	+6	+7	+7
атм. давл.	718	725	741
ПЯТНИЦА, 7 НОЯБРЯ			
t день:	+10	+12	+12
t ночь:	+6	+6	+6
атм. давл.	720	726	743
СУББОТА, 8 НОЯБРЯ			
t день:	+10	+12	+12
t ночь:	+5	+5	+6
атм. давл.	718	722	738
ВОСКРЕСЕНЬЕ, 9 НОЯБРЯ			
t день:	+11	+12	+12
t ночь:	+7	+7	+7
атм. давл.	720	723	739
ПОНЕДЕЛЬНИК, 10 НОЯБРЯ			
t день:	+10	+10	+11
t ночь:	+6	+6	+7
атм. давл.	714	718	734
ВТОРНИК, 11 НОЯБРЯ			
t день:	+9	+10	+11
t ночь:	+6	+6	+7
атм. давл.	714	716	732

Индусский "имам"
Чурки, бита
Морщится от удивления
Зимний гужевой транспорт
Болотное растение
Мелочный эконом
Симптом простуды
Сарай, в котором тепло
Деньги эфиопа
Автомат родом из Израиля
Главный стабилизатор цен
Моторное судно
На нем стоят суда
"Отбросы" металлургии
Приготовления в дорогу
"Туника" шотландца
В одном КБ с Гуревичем
Распахнутое ...
Фото
Хвойное дерево
... корабля
Ложе из лексикона пиитов
Развалюха
Невод, сеть с уловом
Усушка, утруска, ...
"Белая ворона" среди льдин
Увольнение с поста
Управляющий в тереме
Постоялый двор (устар.)
Инопланетное "чудо"
Желтый имбирь
Преемник бритта
Его можно намозолить
... Стюарт
"Наличность" узбека
Работает с деньгами
Индейцы со своей империей
Тибетский чай
Мебель
"Кола" из хлебных корок
Некогда венецианская монета
Плоский кружок
Поблажка слабому игроку
Зимний ...
Берлога в миниатюре
Корм шелкопряда
Водка с сахаром и лимоном
Бросается глазами
Родич жаворонка
Поступает как поросенок
Его ветвью является суннизм
Отделка из кружев
Буква оси абсцисс
Актриса ... Турман
Вулкан в Индонезии

ОТВЕТЫ НА СКАНВОРД, ОПУБЛИКОВАННЫЙ №44

ПО ГОРИЗОНТАЛИ: Ввоз. Напуск. Головешка. Бенуар. Кар. Пирр. Сюртук. Мэтр. Окат. Арно. Орда. Пьедестал. Илот. Бак. Альвеола. Амок. Яйцо. Орли. Сказ. Енот. Нар. Тамара. Хронология. Рак. Пират. Склера. Эстет. Секс. Тал.

ПО ВЕРТИКАЛИ: Дуэль. Ликер. Ель. Опт. Спред. Вязание. Елей. Орт. Кросс. Оцеола. Автопарк. Талон. Отс. Озноб. Столб. Оттиск. Авеню. Аякс. Шопен. Радикал. Ушу. Трал. Минарет. Скакун. Обо. Арара. Бекар. Копт. Каракал.

www.scanword.info

АСТРОЛОГИЧЕСКИЙ ПРОГНОЗ
с 10 по 16 ноября

ОВЕН (21.03–19.04)

Неделя будет насыщена практичными задачами, требующими вдумчивого подхода. В личной жизни возможны обсуждения бытовых вопросов, которые покажутся рутинными, но сыграют важную роль в укреплении доверия с близкими.

Не откладывайте принятие решений по финансовым вопросам: можно упустить выгоду. Одинокие представители знака столкнутся с ситуациями, где материальная стабильность станет критерием выбора партнера. Будьте осторожны с поспешными выводами – человек с небольшим доходом может оказаться более надежным, чем кажется.

Здоровье. Возможны проблемы с пищеварением – избегайте жирной пищи и перекусов на ходу. Возможны легкие простудные проявления.

ТЕЛЕЦ (20.04–20.05)

Эта неделя принесет представителям знака ощущение динамичного движения вперед, особенно в сфере личных инициатив. Общая энергетика подталкивает к активным действиям, но важно не поддаваться импульсивности при принятии решений.

В любовных отношениях проявите терпение: партнер может демонстрировать повышенную эмоциональную замкнутость или необъяснимую требовательность. Для одиноких представителей знака возможна встреча с человеком, чьи цели совпадут с вашими, но не спешите с выводами – первое впечатление может быть обманчивым.

Здоровье. Возможны скачки давления из-за переутомления.

БЛИЗНЕЦЫ (21.05–21.06)

В этот период у представителей знака усилится интуиция и творческий потенциал. В личных отношениях возможны моменты, где слова окажутся излишними: совместное творчество или прогулка в тишине укрепят связь с партнером. А приготовленный ужин или неожиданный подарок скажут больше, чем длинные объяснения. Одинокие привлекут внимание благодаря загадочности.

Финансовые вопросы потребуют осторожности.

Здоровье. Возможны отеки из-за избытка соли в рационе. Рекомендуется пить больше воды и избегать фастфуда.

РАК (22.06–22.07)

Эта неделя подчеркнет способность представителей знака к нестандартным решениям. В личной жизни возможны ситуации, где традиционные подходы окажутся бесполезными. Не бойтесь экспериментировать с формами общения – письмо вместо звонка или совместный онлайн-курс укрепят связь.

Для тех, кто в паре, партнер может проявить неожиданный интерес к вашим увлечениям. Поддержите его попытку влиться в ваш мир.

Здоровье. Возможны скачки настроения из-за информационной перегрузки. Рекомендуется сократить время в соцсетях.

ЛЕВ (23.07–22.08)

Эта неделя усилит способность представителей знака к системному мышлению. В личных отношениях возможны обсуждения долгосрочных планов: ипотека, инвестиции или карьерные цели партнера.

Для тех, кто в паре, акцент сделан на стабильности: совместное планирование бюджета укрепит доверие. Одинокие представители знака привлекут внимание благодаря надежности – шанс для знакомства появится в профессиональной среде.

Здоровье. Обратите внимание на суставы – возможны дискомфорт из-за низкой температуры. Рекомендуется утепляться и включить в рацион продукты с коллагеном. Избегайте переутомления.

ДЕВА (23.08–22.09)

В этот период появятся новые возможности. В личной жизни вероятны неожиданные предложения: приглашение в поездку или совместное обучение новому навыку. Не бойтесь выходить из зоны комфорта.

Для тех, кто в паре, партнер может проявить неожиданную предприимчивость, предложив авантюрный план. Поддержите его инициативу, но обсудите детали заранее. Одинокие представители знака привлекут внимание благодаря оптимизму – шанс для знакомства появится в путешествии или на образовательном мероприятии.

Здоровье. Проявите внимание к ногам – возможны усталость и отеки после длительного сидения. Рекомендуется делать перерывы для ходьбы и носить удобную обувь.

ВЕСЫ (23.09–22.10)

Интенсивность этой недели потребует от представителей знака глубины анализа. В личных отношениях возможны ситуации, где скрытые мотивы партнера всплывут на поверхность. Не спешите с выводами – за холодностью часто скрывается страх уязвимости.

Для тех, кто в паре, акцент сделан на доверии. Одинокие столкнутся с выбором между страстью и разумом – человек, вызывающий сильные эмоции, может оказаться ненадежным.

Здоровье. Возможны нарушения сна и повышенная тревожность.

СКОРПИОН (23.10–21.11)

Баланс между личным и профессиональным станет главным вызовом этой недели. В личной жизни возможны ситуации, требующие компромисса. Не стремитесь угодить всем – ваше мнение имеет такое же право на существование.

Для тех, кто в отношениях, акцент сместится на эстетику: совместный выбор интерьера или одежды укрепит гармонию. Одинокие представители знака привлекут внимание благодаря обаянию.

Здоровье. Обратите внимание на позвоночник – возможны боли из-за неправильной осанки. Рекомендуется добавить упражнения для спины и контролировать позу за рабочим столом.

СТРЕЛЕЦ (22.11–21.12)

Практическая направленность этой недели потребует от представителей знака максимальной собранности. В личных отношениях возможны обсуждения бытовых вопросов: распределение обязанностей в доме или планирование бюджета.

Для тех, кто в паре, акцент сделан на мелочах: забытый подарок или невыполненное обещание вызовут обиду. Одинокие столкнутся с выбором между логикой и чувствами: человек, не соответствующий вашим критериям, может оказаться неожиданно близким по духу.

Здоровье. Возможны мелкие недомогания – проблемы с желудком из-за нерегулярного питания. Рекомендуется соблюдать режим и включить в рацион легкоусвояемую пищу.

КОЗЕРОГ (22.12–19.01)

Эта неделя подчеркнет способность представителей знака вдохновлять других. В личной жизни возможны ситуации, где ваше мнение станет решающим для близких – не бойтесь брать на себя ответственность, но избегайте диктата. Для тех, кто в отношениях, партнер может потребовать больше внимания к его достижениям.

Одинокие представители знака привлекут внимание благодаря уверенности в себе – шанс для знакомства появится в неожиданном месте.

Здоровье. Обратите внимание на сердечно-сосудистую систему – избегайте резких нагрузок и контролируйте пульс при физической активности.

ВОДОЛЕЙ (20.01–18.02)

Эмоциональная глубина этой недели потребует от представителей знака повышенной чуткости. В личных отношениях возможны ситуации, где ваша поддержка станет решающей для близкого человека. Не бойтесь проявлять заботу, но помните о границах – чрезмерное вмешательство в чужие проблемы вызовет сопротивление.

Одинокие представители знака столкнутся с дилеммой: довериться интуиции или логике при выборе партнера. Не игнорируйте внутренние сигналы – они окажутся точнее рациональных расчетов.

Здоровье. Возможно эмоциональное выгорание – слабость и апатия. Избегайте переохлаждения, особенно стоп и поясницы.

РЫБЫ (19.02–20.03)

Коммуникация станет главным инструментом для решения задач. В личной жизни возможны неожиданные повороты: старый знакомый напомнит о себе, или вы случайно узнаете секрет, который изменит ваше восприятие близкого человека. Не спешите делиться информацией с третьими лицами – это может привести к недоразумениям.

Для тех, кто в отношениях, потребуется гибкость: партнер может менять планы в последний момент, что вызовет раздражение. Одинокие представители знака получат шанс проявить себя в неформальной обстановке: вечеринка или совместное хобби станут поводом для знакомства.

Здоровье. Из-за нервного напряжения возможны бессонница или головные боли. Рекомендуется сократить потребление кофеина и добавить прогулки на свежем воздухе.

www. astro-ru.ru

Главный редактор

И.Н. Маковецкая

Учредитель и издатель газеты – АО «Издательство «Кавказская здравница».
Адрес: 357212, г. Минеральные Воды, ул. 50 лет Октября, 67/1, тел. 8 (87922) 6-21-34.
Адрес редакции: 357212, г. Минеральные Воды, ул. 50 лет Октября, 67/1, офисы: 710, 706. Телефоны: главный редактор – 8 (87922) 6-24-46 (доб. 1), отдел рекламы – 8 (87922) 6-25-76; e-mail:nedelya@kmv.ru.
Газета зарегистрирована в Управлении Федеральной службы по надзору в сфере связи, информационных технологий и массовых коммуникаций по Северо-Кавказскому федеральному округу.
Свидетельство о регистрации ПИ № ТУ 26-00631 от 16.12.2016.

Редакция знакомится с письмами читателей, не вступая в переписку. Рукописи не рецензируются и не возвращаются. Ответственность за содержание и достоверность сведений в материалах и рекламных объявлениях несут авторы и рекламодатели. Их точка зрения может не совпадать с позицией редакции.
Перепечатка материалов, опубликованных в «Кавказской неделе», – только с письменного разрешения редакции.

Дата выхода 4 ноября 2025 г.
Печать офсет. Объем 12 полос А3.
Заказ 25145. Тираж 4754.
Отпечатано в АО «Издательство «Кавказская здравница»,
357212, г. Минеральные Воды, ул. 50 лет Октября, 67/1
Подписной индекс ПР540. Цена свободная.