Издается с 6 января 1983 года

№33
(16440)
11 АВГУСТА 2026 г.

АО «Издательство «Кавказская здравница»

Кавказская Неделя

Еженедельник

16+

Программы 21 канала телевидения

Читайте в номере:

- Очаг африканской чумы ликвидирован..... стр. 1
- Что ждет россиян в августе..... стр. 2
- Медовый Спас..... стр. 5
- «Несозревший», но полезный..... стр. 6
- Семейная бухгалтерия..... стр. 7
- На житейских перекрестках..... стр. 11

➪ Телепрограмма с 17 по 23 августа ➪ Астрологический прогноз ➪ Погода ➪ Сканворд ➪ Кроссворд ➪

31 августа ЗАКАНЧИВАЕТСЯ ДОСРОЧНАЯ ПОДПИСКА

на «Кавказскую неделю» на 1-е полугодие 2027 года

ВЫГОДНО!

ПОДПИСНЫЕ ЦЕНЫ:
1 месяц – **194 руб. 40 коп.**
6 месяцев – **1166 руб. 40 коп.**
До востребования – 1097 руб. 40 коп.

ИНДЕКС ПР540

СКИДКИ! Участникам и ветеранам ВОВ, а также инвалидам 1 и 2 групп:
1 месяц – **171 руб. 92 коп.**
6 месяцев – **1031 руб. 52 коп.**
До востребования – 976 руб. 26 коп.

Подписаться на «Кавказскую неделю» можно с любого месяца и на любой срок.

Присоединиться к нам никогда не поздно!

Если вы не оформили подписку на газету **на 2-е полугодие 2026 года**, это можно сделать **до 21 августа** в любом почтовом отделении края, у почтальонов или **на онлайн-сервисе www.podpiska.pochta.ru**, и **с сентября** «Почта России» будет доставлять газету вам домой.

ПОДПИСНЫЕ ЦЕНЫ:
1 месяц – **198 руб. 90 коп.**
4 месяца (сентябрь – декабрь) – **795 руб. 60 коп.**

ПОДПИСКА В РЕДАКЦИИ

ОФОРМИТЕ ПОДПИСКУ в редакции по адресу:
г. Минеральные Воды, ул. 50 лет Октября, 67/1, оф. 710, 706, АО «Издательство «Кавказская здравница», **и получайте газету на проходной в издательстве в удобное для вас время:**

цена **на 5 месяцев** (август–декабрь) – **256 руб. 50 коп.**

Справки по телефонам: 8 (87922) 6-25-76, 6-24-46 (доб. 1)

Дело верное — ПОДПИСКА!

АО «Издательство «Кавказская здравница»

СДАЕТ В АРЕНДУ:

- **240 и 258 кв. м торговой площади на 1-м этаже здания**
- **Офисные помещения (от 8 кв. м до 160 кв. м)**

Развитая инфраструктура, хорошие подъездные пути, все коммуникации.
Рядом – продовольственные и промтоварные магазины, предприятия сферы обслуживания и досуга, автовокзал, остановка маршрутного такси.
Помещения расположены в непосредственной близости с федеральной трассой «Кавказ».
Территория находится под круглосуточной охраной с наличием видеонаблюдения.

НИЗКИЕ ЦЕНЫ!

г. МИНЕРАЛЬНЫЕ ВОДЫ, ул. 50 лет Октября, 67/1

Стоимость арендной платы – договорная.

РЕКЛАМА

Тел.: 8 (962) 450-83-89, 8 (87922) 6-23-89

АО «Издательство «Кавказская здравница»

ПРИГЛАШАЕТ НА РАБОТУ:

- **НАЧАЛЬНИКА ПРОИЗВОДСТВЕННОГО ЦЕХА,** график работы – пятидневная рабочая неделя, полный соцпакет;
- **ПЕЧАТНИКА ПЛОСКОЙ ПЕЧАТИ** *(газетное производство),* график работы – через день: первая неделя – 4 дня, вторая – 2 дня, полный соцпакет;
- **ПЕЧАТНИКА ПЛОСКОЙ ОФСЕТНОЙ ПЕЧАТИ** *(«Heidelberg Speedmaster 102»),* график работы – пятидневная рабочая неделя, полный соцпакет;
- **ТОВАРОВЕДА,** график работы – пятидневная рабочая неделя, полный соцпакет.

Обращаться: г. Минеральные Воды, ул. 50 лет Октября, 67/1; телефоны: 8 (87922) 6-24-95, 6-23-89.

РЕКЛАМА

НОВОСТИ КРАЯ

ВЛАДЕЛЬЦЫ ПОДВОРИЙ В КРАСНОГВАРДЕЙСКОМ ОКРУГЕ ПОЛУЧАТ ВЫПЛАТЫ

Губернатор Ставрополья Владимир Владимиров в режиме видеоконференцсвязи на прошлой неделе провел еженедельное совещание с руководителями краевых ведомств и главами территорий, сообщили в Управлении пресс-службы и инфополитики губернатора и правительства СК.

Среди обсужденных тем – ситуация с ликвидацией очага африканской чумы свиней в Красногвардейском округе.

Как прозвучало, мероприятия по изъятию поголовья свиней в очаге заболевания завершены. В настоящее время специалисты продолжают ветеринарный мониторинг, в том числе в соседних населенных пунктах.

Особое внимание глава региона поручил уделить поддержке владельцев личных подсобных хозяйств, чьи животные были изъяты в рамках противоэпизоотических мероприятий. Губернатор поставил задачу в максимально сжатые сроки завершить оценку ущерба и провести компенсационные выплаты.

– Люди не должны месяцами ждать положенных выплат. Нужно завершить все необходимые процедуры и как можно быстрее начать перечисление средств. Для многих семей это важная поддержка, – отметил Владимир Владимиров.

Так же одной из тем еженедельного рабочего совещания стало состояние автомобильной дороги Ставрополь – Новоалександровск.

Глава региона поручил руководству краевого Миндора организовать дополнительное обследование трассы от Изобильного до Новоалександровска и безотлагательно провести необходимый текущий ремонт.

Губернатор отметил, что из-за жары на отдельных участках дорожного покрытия появились деформации и выбоины. В ближайшее время по этой дороге начнется активная перевозка урожая сахарной свеклы, что значительно увеличит нагрузку на покрытие.

– Необходимо сработать на опережение. Сейчас важно своевременно устранить повреждения, чтобы сохранить дорогу и не допустить ее серьезного разрушения в период уборочной кампании, – подчеркнул Владимир Владимиров.

Фото Управления пресс-службы и инфополитики губернатора и правительства СК

СВЯЗЬ

МОБИЛЬНЫЙ ТРАФИК НА MAX СТАЛ БЕСПЛАТНЫМ

Мобильные операторы и мессенджер договорились об обнулении трафика на MAX с 1 августа.

Звонки, сообщения, пересылка файлов и цифровые сервисы в мессенджере для абонентов МТС, МегаФона, «Билайна» и Т2 стали бесплатными. Об этом рассказали в пресс-службе платформы.

Условия закреплены в соглашении, которое подписали руководители «большой четверки» и MAX. С 1 августа использование MAX не будет тарифицироваться и расходовать пакеты мобильного трафика. Пользователи получат максимально комфортный доступ к функциям и возможностям, которые предоставляет национальный мессенджер.

«Благодаря поддержке Минцифры и операторов «большой четверки» десяткам миллионов пользователей MAX не придется переживать о тарифах и лимитах. Возможность связаться с близкими или отправить документ сохраняется в любой момент – вне зависимости от состояния тарифного плана и баланса», – сообщил генеральный директор MAX Фарит Хуснояров.

КАЛЕНДАРЬ

9 АВГУСТА – Международный день коренных народов мира
- День строителя

12 АВГУСТА – Международный день молодежи
- День военно-воздушных сил (ВВС) России

13 АВГУСТА – *Международный день левшей (см. стр. 7)*

14 АВГУСТА – *Медовый Спас (см. стр. 5)*

14 АВГУСТА – День подразделения по борьбе с преступлениями в сфере информационных технологий

15 АВГУСТА – День археолога
- *Всемирный день бездомных животных*

16 АВГУСТА – День Воздушного Флота России

17 АВГУСТА – День создания Всероссийского общества инвалидов (ВОИ)

26033
4 607023 490113

Отдел рекламы «Кавказской недели», тел. 8 (87922) 6-25-76, e-mail: nedelya@kmv.ru

Газета распространяется по подписке через «Почту России» и в розницу: в киосках «Центро Печать», «Союзпечать», в сети магазинов «Наш» (г. Минеральные Воды), в редакции газеты «Кавказская неделя» (АО «Издательство «Кавказская здравница», г. Минеральные Воды)

ЗАКОНОДАТЕЛЬСТВО

НОВОВВЕДЕНИЯ – АВГУСТ 2026

Продолжение. Начало в №32

ЗАПРЕЩЕНА ПРОДАЖА НЕМАРКИРОВАННОЙ СПЕЦОДЕЖДЫ И СРЕДСТВ ЗАЩИТЫ

С 1 августа 2026 года вступил в силу запрет на розничную продажу немаркированных остатков товаров, включенных в расширенный перечень товаров легкой промышленности. Согласно Постановлению Правительства РФ от 31.05.2025 №818 «О проведении эксперимента по маркировке товаров легкой промышленности», для товаров 4-й волны это означает полное прекращение розничной реализации без кодов DataMatrix. Кассовое оборудование в торговых точках будет блокировать продажу таких позиций.

Под маркировку попадают огнестойкая защитная одежда (фартуки, комбинезоны), производственные рукавицы и перчатки, защитные головные уборы, пояса, ремни, портупеи из натуральной или композиционной кожи, спасательные жилеты и пояса, спецодежда для служб охраны, медицины, строительства и промышленности, средства защиты головы, органов слуха, лица.

Переходный период для остатков товаров касается той продукции, которая находилась во владении, пользовании или распоряжении продавца по состоянию на 1 марта 2026 года. Товары, приобретенные после этой даты, уже должны быть промаркированы.

4 этап (4-я волна) маркировки товаров легкой промышленности стартовал 1 марта 2026 года и ввел обязательное нанесение кодов DataMatrix на спецодежду и защитные аксессуары, пояснили в Союзе предпринимателей текстильной и легкой промышленности. С этой даты производители и импортеры были обязаны наносить коды на новые товары. Завершение этой «волны» означает, что государственная система контроля «Честный Знак» охватила 100% категорий товаров легпрома.

За продажу товаров легкой промышленности без маркировки предусмотрена ответственность по ст. 15.12 КоАП РФ. Для должностных лиц и ИП штраф составит до 10 000 рублей, для юрлиц – до 300 000 рублей, за ввод в оборот товаров без кодов маркировки – до 100 000 рублей. Товар также будет конфискован и утилизирован. Повторное нарушение влечет за собой двукратное увеличение штрафов вплоть до приостановки деятельности до 90 суток.

ЗА НАРУШЕНИЯ ПРИ ВЫДАЧЕ SIM-КАРТ ИНОСТРАНЦАМ БУДУТ НАКАЗЫВАТЬ ПО УК

С 6 августа за повторное нарушение правил продажи сим-карт иностранцам введена уголовную ответственность.

Речь идет о заключении договора с иностранцами без включения в такой документ сведений об идентификаторе пользовательского оборудования (IMEI).

Уголовное наказание грозит тем, кого уже дважды за год привлекали к административной ответственности за это, или лицам с неснятой судимостью по этой статье. С нарушителей будут взимать штрафы до 500 тысяч рублей. Также их смогут приговорить к обязательным или исправительным работам, ограничению или лишению свободы на срок до одного года.

Кроме того, **закон ужесточает ответственность за нарушение неприкосновенности частной жизни.** Незаконный сбор и распространение личных данных, а также нарушение тайны переписки и переговоров, совершенные группой лиц или из корыстных побуждений, теперь приравняют к таким же преступлениям, совершенным с использованием служебного положения.

В РОССИИ РАЗРЕШЕНА РЕКЛАМА ВИНОДЕЛЬЧЕСКИХ ХОЗЯЙСТВ ВДОЛЬ АВТОДОРОГ

С 6 августа на билбордах вдоль автодорог можно размещать рекламу местных винодельческих хозяйств.

Размещать информацию можно только в регионе производства. На щитах разрешено указывать сведения о самом винодельческом хозяйстве, зоне, районе или терруаре, видах производимой винодельческой продукции (тихое, крепленое или игристое) и сорте винограда.

При этом запрещено указывать названия конкретных вин, товарные знаки, а также размещать фотографии бутылок или упаковки. За нарушение правил к ответственности привлекут и рекламодателя, и распространителя рекламы.

ЗА НЕДОПУСК ОПЕРАТОРОВ СВЯЗИ В МНОГОКВАРТИРНЫЕ ДОМА БУДУТ ВЗИМАТЬ ШТРАФЫ

С 6 августа в России введены штрафы до полумиллиона рублей для управляющих компаний, которые не пускают операторов связи в многоквартирные дома для установки и обслуживания оборудования.

Штрафы будут грозить за нарушение правил взаимодействия при монтаже, эксплуатации или демонтаже сетей связи в общем имуществе дома. Для должностных лиц штраф составит от 10 до 40 тысяч рублей, для юридических лиц (УК) – от 100 до 500 тысяч рублей.

ЗА ОСВОБОЖДЕННЫМИ ПО УДО УСТАНОВЯТ ОСОБЫЙ КОНТРОЛЬ

С 11 августа Уголовно-исполнительные инспекции (УИИ) будут осуществлять контроль за людьми, освобожденными от отбывания наказания условно-досрочно.

За военнослужащими, освобожденными по УДО, будет следить командование их частей. Осужденные обязаны соблюдать общественный порядок, выполнять требования суда, включая принудительные меры медицинского характера, и регулярно отмечаться в инспекции.

При уклонении от обязанностей УИИ или командование воинской части вынесет письменное предупреждение о возможной отмене УДО.

ДОБРОВОЛЬЦЫ ПОЛУЧАТ ПРАВО НА ОТПУСК В СЛУЧАЕ БОЛЕЗНИ РОДСТВЕННИКА

С 25 августа добровольцы смогут получить дни отдыха по правилам, которые утвердят Минобороны или Росгвардия.

Например, такой отпуск предоставят в случае болезни или смерти близких родственников. Срок дополнительного отпуска в таких случаях составляет 10 суток. При этом его продолжительность может быть увеличена за счет времени, необходимого на дорогу туда и обратно.

Использованы материалы www.rg.ru, www.pnp.ru

В яблоневый сад ст. Константиновская, **требуется охранник с опытом работы.** Заработная плата по согласованию. **Тел. 8-928-369-05-28, Владимир.** РЕКЛАМА

ИЩУ РАБОТУ по выполнению ремонта квартир, домов, шпатлевке стен, потолков, покраске, поклейке обоев, заделке откосов. **Тел. 8-962-434-52-30.** РЕКЛАМА

РЕМОНТ мягкой мебели, замена ткани, пружин, поролона. Выезд по КМВ. **Тел. 8-905-449-59-98.** РЕКЛАМА

ИЩУ РАБОТУ по выполнению крыш, навесов, заборов, сварки, кладки, стяжки, бетона, тротуарной плитки, малярки, электрики, водопровода, сантехники, выгребных ям, перебазировки окон ПВХ. Большой опыт. **Тел. 8-961-496-15-36.** РЕКЛАМА

ОБРАЩЕНИЕ

ПРОШУ МЕНЯ ПРОСТИТЬ

Я, Мартиросов Даниил Грантович, приношу свои публичные, искренние извинения перед государством, обществом и перед жителями Кавказских Минеральных Вод за совершенные мною противоправные уголовные деяния. В содеянном раскаиваюсь, обязуюсь впредь не нарушать законы Российской Федерации.

НЕДВИЖИМОСТЬ

КВАРТИРА С «КРАСНЫМИ ЛИНИЯМИ»

Суд обязал покупателей жилья проверять законность его перепланировки, об этом рассказала «Российская газета».

Четвертый кассационный суд общей юрисдикции в ходе рассмотрения конкретного дела разъяснил принципиальный момент: покупатель жилья, которое подверглось перепланировке, должен проверять в числе прочего и ее законность. Если же он купит квартиру с «красными линиями», то решать проблему придется ему самому. За свой счет.

В данном деле суд заставил приводить в нормальный вид квартиру в Ялте: бывший хозяин присоединил к ней часть коридора лестничной клетки, а также устроил индивидуальный выход на крышу. Получилась квартира мечты. Да еще с личным «прогулочным двориком» на крыше.

Одна проблема: перепланировка не была узаконена. На счастье бывшего хозяина (и свою беду), покупательница не стала забивать голову юридическими тонкостями. Теперь за такое легкомыслие ее ждет вместо новоселья и радости ремонт и устранение последствий «реконструкции».

«Непричастность ответчицы к проведенной перепланировке не освобождает ее от обязанности восстановить первоначальный вид квартиры и общедомового имущества, поскольку при покупке квартиры она могла изучить техническую документацию, выявить несоответствия и потребовать у прежнего собственника документы, подтверждающие законность изменений», – подчеркнул Четвертый кассационный суд общей юрисдикции.

Иными словами, покупатель должен понимать, что приобретает. И если изменения в квартире незаконные, отвечать за них придется именно ему, каким бы добросовестным приобретателем он ни был.

Специалисты обращают внимание, что реконструкция общедомовых объектов требует согласия всех собственников, а при его отсутствии изменения признаются самовольными и подлежат демонтажу. На это указал в своем определении кассационный суд.

«В рассматриваемом случае перепланировка уменьшила границы и размеры общего имущества, чем нарушила права соседей», – объясняют юристы.

Таким образом, у покупательницы квартиры из Ялты есть только один способ избежать восстановительного ремонта: получить согласие на уже состоявшуюся перепланировку сразу от всех соседей и юридически это оформить. Если же хоть один сосед скажет «нет», то придется возвращать квартире первозданный (в юридическом смысле) вид.

Настолько проще было бы изначально проверить юридическую чистоту реконструкции.

Специалисты поясняют, что для того чтобы установить наличие незаконной перепланировки, покупателю необходимо получить и проанализировать выписку из Единого государственного реестра недвижимости и документацию из БТИ (поэтажный план, экспликация). После ознакомления с указанными документами необходимо сопоставить данные и план в документации между собой, а также дополнительно с фактическим состоянием квартиры. Наличие «красных линий» в документах БТИ или штампа «Разрешение на произведенное переоборудование не предоставлено», или же фактическое расхождение площадей будет свидетельствовать о проведенной незаконной перепланировке, подчеркивают эксперты.

Теоретически покупательница из Ялты может подать иск в суд с просьбой расторгнуть сделку, вернуть ей деньги, а бывшему хозяину – квартиру. Но, скорее всего, это будет пустой тратой времени и денег, перспективы у такого иска сомнительны.

Как пояснили «РГ» юристы, сделка может быть расторгнута по решению суда только при существенном нарушении договора другой стороной. К существенным нарушениям суд может отнести недостоверность заверений контрагента или недостоверность заверений продавца в части отсутствия незаконных перепланировок, либо представление фиктивных документов об узаконенной перепланировке. Однако судом будет также проверяться, насколько осмотрительно действовал покупатель, запрашивал ли информацию самостоятельно.

Что бы ни говорил продавец, перепроверить информацию о покупке при столь важной сделке необходимо, подчеркивают правозащитники.

Использованы материалы www.rg.ru

СОЦЗАЩИТА

ПУТЕВКИ В САНАТОРИЙ ДЕТЯМ-ИНВАЛИДАМ

Более 120 путевок в санатории предоставило детям с инвалидностью Отделение СФР по Ставрополью с начала года.

Оформить путевку может законный представитель несовершеннолетнего. Для этого нужно подать заявление через портал «Госуслуги», либо обратиться в клиентскую службу регионального Отделения Соцфонда или в МФЦ. Вместе с заявлением потребуется медицинская справка о необходимости санаторного лечения, которую оформляют в поликлинике.

Инвалидам I группы и детям с инвалидностью положена не только собственная путевка, но и вторая – для сопровождающего.

«Для получения путевки федеральному льготнику важно сохранить набор социальных услуг в натуральном виде в части санаторно-курортного лечения. Срок оздоровительного курса для детей с инвалидностью составляет 21 день, а для пациентов с травмами и заболеваниями спинного или головного мозга – от 24 до 42 дней» – рассказала управляющий Отделением СФР по Ставрополью Елена Долгова.

Направление в конкретный санаторий и выбор медицинского профиля определяется на основании рекомендаций врача и заключения врачебной комиссии. Путевки выдаются в порядке очередности в соответствии с датой подачи заявления и заболеванием.

Льготники и их сопровождающие получают также специальные проездные талоны, позволяющие бесплатно добраться до места лечения и вернуться обратно.

Жители Ставрополья поправляют здоровье как в здравницах на территории региона, так и в санаториях Крыма, Ростовской области, Кабардино-Балкарской Республики.

Если остались вопросы, их можно задать по телефону единого контакт-центра СФР: **8-800-1-00000-1**, а также в социальных сетях Отделения Социального фонда по Ставропольскому краю: в Телеграм, ВКонтакте, Одноклассниках, МАКС.

Пресс-служба Отделения СФР по Ставропольскому краю

ПОНЕДЕЛЬНИК – 17 АВГУСТА

ДОМАШНИЙ

6.30, 5.30 По делам несовершеннолетних 16+
7.30, 4.40 Давай разведемся! 16+
8.30, 2.40 Тест на отцовство 16+
10.45 Д/с «Прости меня...» 16+
11.55 Д/с «Беду отведу» 16+
13.00, 1.20 Д/с «Знахарка» 16+
13.35, 1.50 Д/с «Верну любимого» 16+
14.10, 2.15 Д/с «Голоса ушедших душ» 16+
14.45 Х/ф **«УДЕРЖИ МЕНЯ»** 16+
19.00 Х/ф **«ЖИЗНЬ СНАЧАЛА»** 16+
23.20 Д/с «Понять. Простить» 16+
0.20 Д/с «Порча» 16+
4.20 Одна за всех 16+

ТВЦ

6.00 «Настроение»
8.05 «Смех, дрожь и видео» 16+
8.35 Х/ф **«СЕЛЬСКИЙ ДЕТЕКТИВ. ЯБЛОНЯ РАЗДОРА»** 16+
10.35, 4.40 Д/ф «Олег Табаков. У меня все получилось...» 16+
11.30, 14.30, 17.50, 22.00 События
11.50, 3.00 Х/ф **«Я ИДУ ТЕБЯ ИСКАТЬ. ПРИТВОРСТВО»** 16+
13.45, 5.25 «Мой герой» 12+
14.50 Город новостей
15.05 Х/ф **«ЧИСТОСЕРДЕЧНОЕ ПРИЗВАНИЕ»** 12+
16.55, 0.45, 1.30, 2.15 Документальные фильмы 16+
18.10 Х/ф **«ПРИЮТ СЧАСТЬЯ. ЗИТА И РИТА»** 16+
20.00 Х/ф **«ПРИЮТ СЧАСТЬЯ. ЧЕРНЫЙ МОНАХ»** 16+
22.35 «10 самых...» 16+
23.05 «Знак качества» 16+
0.00 События. 25-й час
0.30 «Петровка, 38» 16+

СТС

5.00, 9.00 «100 мест, где поесть» 16+
6.15 С легким утром! 16+
7.30 ПроСТО кухня. Лучшее 12+
8.00 Премьера! Вам и не снилось 16+
9.45 Х/ф **«ЭЛЛА И ЧЕРНЫЙ ЯГУАР»** 12+
11.50 Х/ф **«ДЕВОЧКА МИА И БЕЛЫЙ ЛЕВ»** 6+
13.50 Т/с **«ПЛАКСА»** 16+
16.00 Т/с **«ПЛАКСА-2»** 16+
18.00 Т/с **«МАМА БУДЕТ ПРОТИВ»** 16+
21.00 Х/ф **«ЛОТЕРЕЯ»** 16+
23.05 Х/ф **«БАРМЕН»** 16+
1.00 Х/ф **«КАК ЗВЕЗДЫ»** 18+
2.40 Х/ф **«КАЧЕЛИ»** 18+
3.50 М/ф «Папа-мама гусь» 12+

ТНТ

7.00, 9.00 «Большой куш» 16+
11.40, 12.00, 12.30, 13.00, 13.30, 14.00, 14.30, 15.00, 15.30, 16.00, 16.30, 17.00, 17.30, 18.00, 18.30, 19.00, 19.30, 5.50, 6.20, 6.40 Т/с **«САШАТАНЯ»** 16+
20.00, 20.30 Т/с **«МАЛОЙ»** 16+
21.00, 21.30, 22.00, 22.30 Т/с **«ПРАЗДНИКИ»** 16+
23.00 Х/ф **«ПОВЕЛИТЕЛЬ ВЕТРА»** 12+
1.00 Х/ф **«ВСЕМИРНЫЙ ПОТОП»** 18+
2.40, 3.25, 4.10, 4.50 «Однажды в России» 16+
5.00 «Утро ТНТ»-2026» 16+

ТВ3

6.00 Мультфильмы 0+
8.30 М/с «Леди Баг и Супер-Кот» 6+
9.00, 9.30, 16.00, 16.30, 17.00, 17.30 Д/с «Слепая» 16+
10.00, 10.30, 15.30 Д/с «Порча» 16+
11.00, 11.30, 12.00, 12.45, 13.15, 13.45, 14.15, 15.00 Гадалка 16+
18.00, 19.00 Т/с **«КОРДОН»** 16+
20.00, 21.00, 22.00, 23.00 Т/с **«СКОРАЯ ПОМОЩЬ»** 16+
0.00 Х/ф **«ВИДОК: ОХОТНИК НА ПРИЗРАКОВ»** 18+
2.15 Кадони шоу 16+
3.00 Экстра такси 16+
3.30, 3.45, 4.15, 4.45, 5.00, 5.30 Знаки судьбы 16+

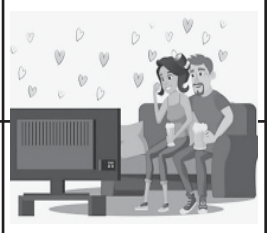

МАТЧ!

6.00 «Лучшие из лучших» 12+
7.00, 9.00, 12.55, 15.30 Новости 0+
7.05, 11.35, 15.35, 21.30, 0.00 Все на Матч!
9.05 Лица страны 12+
9.25 Футбол. Мексика - ЮАР. Чемпионат мира-2026 6+
12.35 Спецрепортаж 12+
13.00 Есть тема!
14.25, 1.00 Футбол. Альфа-Банк Российская Премьер-Лига. Обзор тура 6+
16.25 Смешанные единоборства. И. Махачев - И.М. Гэрри. UFC 16+
18.15 Громко
19.25 Футбол. «Спартак» (Кострома) - «Уфа». Лига Пари
21.50 Футбол. «Депортиво» - «Эльче». Чемпионат Испании
2.00 Скалолазание. II Всероссийская спартакиада 6+
3.55 Новости 0+
4.00 Пляжный волейбол. Чемпионат Европы. Финал 6+

★ ЗВЕЗДА

6.00 Д/с «Москва - фронту» 16+
6.20, 9.15, 0.05 Х/ф **«ОСОБО ВАЖНОЕ ЗАДАНИЕ»** 12+
9.00, 13.00, 17.00, 19.00 Новости дня 16+
10.00 Х/ф **«ДВОЙНОЙ ОБГОН»** 16+
11.55, 13.25 Х/ф **«ВЫСОТА 89»** 16+
14.50, 15.05, 17.15 Т/с **«БУХТА ПРОПАВШИХ ДАЙВЕРОВ»** 16+
15.00 Военные новости 16+
19.40 Скрытые угрозы 16+
22.05 Х/ф **«ВОЕННО-ПОЛЕВОЙ РОМАН»** 16+
2.30 Х/ф **«СВИНАРКА И ПАСТУХ»** 12+
3.55 Х/ф **«ПОДВИГ РАЗВЕДЧИКА»** 12+
5.25 Д/с «Перелом. Хроника Победы» 16+

ВТОРНИК – 18 АВГУСТА

ДОМАШНИЙ

6.30, 5.30 По делам несовершеннолетних 16+
7.20, 4.40 Давай разведемся! 16+
8.20, 2.50 Тест на отцовство 16+
10.35 Д/с «Прости меня...» 16+
11.35 Д/с «Беду отведу» 16+
12.45, 1.30 Д/с «Знахарка» 16+
13.20, 2.00 Д/с «Верну любимого» 16+
13.55, 2.25 Д/с «Голоса ушедших душ» 16+
14.30 Х/ф **«ИДЕАЛЬНОЕ РЕШЕНИЕ»** 16+
19.00 Х/ф **«ЗАНОВО О НАС»** 16+
23.30 Д/с «Понять. Простить» 16+
0.30 Д/с «Порча» 16+
4.30 Одна за всех 16+

ТВЦ

6.00 «Настроение»
8.10 «Доктор И...» 16+
8.40 Х/ф **«СЕЛЬСКИЙ ДЕТЕКТИВ. МЕСТЬ ЧЕРНОБОГА»** 12+
10.35, 4.40 Д/ф «Галина Польских. Я нашла своего мужчину» 16+
11.30, 14.30, 17.50, 22.00 События
11.50, 3.00 Х/ф **«Я ИДУ ТЕБЯ ИСКАТЬ. ВОЗДУХ»** 16+
13.45, 5.25 «Мой герой» 12+
14.50 Город новостей
15.05 Х/ф **«ЧИСТОСЕРДЕЧНОЕ ПРИЗВАНИЕ»** 12+
17.00, 23.05, 0.45, 2.15 Документальные фильмы 16+
18.10 Х/ф **«ПРИЮТ СЧАСТЬЯ. УДАР В СПИНУ»** 16+
20.00 Х/ф **«ПРИЮТ СЧАСТЬЯ. ЯМА»** 16+
22.35 «10 самых...» 16+
0.00 События. 25-й час
0.30 «Петровка, 38» 16+
1.30 Хроники московского быта 16+

СТС

5.00 М/ф «Папа-мама гусь» 12+
5.10, 9.00, 4.15 «100 мест, где поесть» 16+
6.15 С легким утром! 16+
7.30 ПроСТО кухня. Лучшее 12+
8.00 Премьера! Вам и не снилось 16+
10.00 Х/ф **«ТАЙНА ВОЛШЕБНЫХ ЧАСОВ»** 6+
11.55 Х/ф **«ИГРУШКИ ИЗ БУДУЩЕГО»** 12+
13.50, 16.00 Т/с **«ПЛАКСА-2»** 16+
18.00 Т/с **«МАМА БУДЕТ ПРОТИВ»** 16+
20.50 Х/ф **«ЛЕГЕНДА»** 16+
23.25 Х/ф **«ТВОРЕНИЕ БОГОВ»** 18+
2.05 Х/ф **«ТВОРЕНИЕ БОГОВ. БИТВА С ДЕМОНАМИ»** 16+

ТНТ

7.00, 7.30, 8.00, 8.30, 9.05, 9.30, 10.00, 10.30, 11.00, 11.30, 12.00, 12.30, 13.00, 13.30, 14.00, 14.30, 15.00, 15.30, 16.00, 16.30, 17.00, 17.30, 18.00, 18.30, 5.50, 6.20, 6.40 Т/с **«САШАТАНЯ»** 16+
9.00 «Шаг к мечте» 16+
19.00, 19.30, 20.00, 20.30 Т/с **«МАЛОЙ»** 16+
21.00, 21.30, 22.00, 22.30 Т/с **«ПРАЗДНИКИ»** 16+
23.00 Х/ф **«ПРОРОК. ИСТОРИЯ АЛЕКСАНДРА ПУШКИНА»** 16+
1.35, 2.20, 3.05, 3.50, 4.40 «Однажды в России» 16+
5.00 «Утро ТНТ»-2026» 16+

ТВ3

6.00, 5.45 Мультфильмы 0+
8.30 М/с «Леди Баг и Супер-Кот» 6+
9.00, 9.30, 16.00, 16.30, 17.00, 17.30 Д/с «Слепая» 16+
10.00, 10.30, 15.30 Д/с «Порча» 16+
11.00, 11.30, 12.00, 12.45, 13.15, 13.45, 14.15, 15.00 Гадалка 16+
18.00, 19.00 Т/с **«КОРДОН»** 16+
20.00, 21.00, 22.00, 23.00 Т/с **«СКОРАЯ ПОМОЩЬ»** 16+
0.00 Х/ф **«ПЕРВАЯ ДУЭЛЬ»** 18+
2.00, 2.15, 2.45, 3.15, 3.30, 4.00, 4.30, 4.45, 5.15 Знаки судьбы 16+

МАТЧ!

6.00 «Лучшие из лучших» 12+
7.00, 9.00, 12.55, 15.30 Новости 0+
7.05, 11.35, 15.35, 22.55 Все на Матч!
9.05, 12.35 Спецрепортаж 12+
9.25 Футбол. Корея - Чехия. Чемпионат мира-2026 6+
13.00 Есть тема!
14.25, 1.30 География спорта 12+
14.55 «Что за спорт?» 12+
16.25 Смешанные единоборства. ACA 16+
18.15 Футбол. ЦСКА - «Акрон» (Тольятти). Fonbet Кубок России
20.30 Футбол. «Ростов» (Ростов-на-Дону) - «Локомотив» (Москва). Fonbet Кубок России
0.30 Бокс. Bare Knuckle FC 16+
2.00 Скалолазание. II Всероссийская спартакиада 6+
3.55 Новости 0+
4.00 Дзюдо. Мировой тур. Гран-при 12+

★ ЗВЕЗДА

5.50 Х/ф **«В КВАДРАТЕ 45»** 12+
7.20, 9.15 Х/ф **«ДВОЙНОЙ ОБГОН»** 16+
9.00, 13.00, 17.00, 19.00 Новости дня 16+
9.45, 13.25 Т/с **«БУХТА ПРОПАВШИХ ДАЙВЕРОВ»** 16+
13.55, 15.05, 17.15 Т/с **«БЛАГОСЛОВИТЕ ЖЕНЩИНУ»** 16+
15.00 Военные новости 16+
19.40 Д/с «Улика из прошлого» 16+
22.05 Х/ф **«ЖИВИ И ПОМНИ»** 16+
0.25 Х/ф **«ДЕЛА СЕРДЕЧНЫЕ»** 12+
2.00 Х/ф **«ДЕВУШКА С ХАРАКТЕРОМ»** 12+
3.25 Х/ф **«ОПАСНЫЕ ТРОПЫ»** 12+
4.25 Д/с «Преступления в сети: МВД против кибермошенников» 16+

СРЕДА – 19 АВГУСТА

ДОМАШНИЙ

6.30, 5.35 По делам несовершеннолетних 16+
7.25, 4.45 Давай разведемся! 16+
8.25, 2.40 Тест на отцовство 16+
10.40 Д/с «Прости меня...» 16+
11.45 Д/с «Беду отведу» 16+
12.55, 1.20 Д/с «Знахарка» 16+
13.30, 1.50 Д/с «Верну любимого» 16+
14.05, 2.15 Д/с «Голоса ушедших душ» 16+
14.40 Х/ф **«ТРЕБУЕТСЯ МАМА»** 16+
19.00 Х/ф **«ПОД ПОКРОВОМ НАДЕЖДЫ»** 16+
23.20 Д/с «Понять. Простить» 16+
0.20 Д/с «Порча» 16+
4.20 Одна за всех 16+

ТВЦ

6.00 «Настроение»
8.10 «Доктор И...» 16+
8.40 Х/ф **«СЕЛЬСКИЙ ДЕТЕКТИВ. ИГОЛКА В СТОГЕ СЕНА»** 16+
10.35, 17.00, 0.45, 1.30, 4.40 Документальные фильмы 16+
11.30, 14.30, 17.50, 22.00 События
11.50, 3.00 Х/ф **«Я ИДУ ТЕБЯ ИСКАТЬ. АТЕЛЬЕ»** 16+
13.45 «Мой герой» 12+
14.50 Город новостей
15.05 Х/ф **«ЧИСТОСЕРДЕЧНОЕ ПРИЗВАНИЕ-2»** 12+
18.10 Х/ф **«ПРИЮТ СЧАСТЬЯ. РЕДКАЯ ПТИЦА»** 16+
20.00 Х/ф **«ПРИЮТ СЧАСТЬЯ. НОМЕР СЕМНАДЦАТЬ»** 16+
22.35 «10 самых...» 16+
23.05 Прощание 16+
0.00 События. 25-й час
0.30 «Петровка, 38» 16+
1.15 Хроники московского быта 16+
2.15 «Знак качества» 16+
5.20 Д/с «Назад в СССР» 16+

СТС

5.00, 9.00, 4.05 «100 мест, где поесть» 16+
6.15 С легким утром! 16+
7.30 ПроСТО кухня. Лучшее 12+
8.00 Премьера! Вам и не снилось 16+
10.15 Х/ф **«КОЛЬЦО ФАРАОНА»** 12+
11.50 Х/ф **«ЧАРОДЕЙКА»** 12+
13.50, 16.00 Т/с **«ПЛАКСА-2»** 16+
18.00 Т/с **«МАМА БУДЕТ ПРОТИВ»** 16+
20.50 Х/ф **«ТУР С ИВАНУШКАМИ»** 16+
23.05 Х/ф **«ОТОРВА»** 16+
1.00 Х/ф **«ОСОБО ОПАСНА»** 16+
2.30 Х/ф **«ДЕВОЧКА МИА И БЕЛЫЙ ЛЕВ»** 6+

ТНТ

7.00, 7.30, 8.00, 8.30, 9.00, 9.30, 10.00, 10.30, 11.00, 11.30, 12.00, 12.30, 13.00, 13.30, 14.00, 14.30, 15.00, 15.30, 16.00, 16.30, 17.00, 17.30, 18.00, 18.30, 6.00, 6.20, 6.40 Т/с **«САШАТАНЯ»** 16+
19.00, 19.30, 20.00, 20.30 Т/с **«МАЛОЙ»** 16+
21.00, 21.30, 22.00, 22.30 Т/с **«ПРАЗДНИКИ»** 16+
23.00 Х/ф **«БОГИ ЕГИПТА»** 16+
1.25 Х/ф **«ИЛЛЮЗИЯ ПРЕВОСХОДСТВА»** 18+
3.05, 3.50, 4.35 «Однажды в России» 16+
5.00 «Утро ТНТ»-2026» 16+

ТВ3

6.00 Мультфильмы 0+
8.30 М/с «Леди Баг и Супер-Кот» 6+
9.00, 9.30, 16.00, 16.30, 17.00, 17.30 Д/с «Слепая» 16+
10.00, 10.30, 15.30 Д/с «Порча» 16+
11.00, 11.30, 12.00, 12.45, 13.15, 13.45, 14.15, 15.00 Гадалка 16+
18.00, 19.00 Т/с **«КОРДОН»** 16+
20.00, 21.00, 22.00, 23.00 Т/с **«СКОРАЯ ПОМОЩЬ»** 16+
0.00 Х/ф **«ПРИВОРОТ. ЧЕРНОЕ ВЕНЧАНИЕ»** 18+
1.45, 2.15, 2.30, 3.00, 3.30, 3.45, 4.15, 4.45, 5.00, 5.30 Знаки судьбы 16+

☺☺☺

Утром за завтраком жена говорит мужу:
– Судя по гороскопу, я тебя сегодня должна разочаровать.
Муж заинтересованно:
– Интересно... И как же ты собираешься это сделать?
Жена:
– Ну... Я еще не придумала!

МАТЧ!

6.00 «Лучшие из лучших» 12+
7.00, 9.00, 12.55, 15.30 Новости 0+
7.05, 11.35, 15.35, 22.55 Все на Матч!
9.05, 12.35 Спецрепортаж 12+
9.25 Футбол. Канада - Босния и Герцеговина. Чемпионат мира-2026 6+
13.00 Есть тема!
14.25, 1.30 Человек из футбола 12+
14.55 «Что за спорт?» 12+
16.00 Футбол. «Крылья Советов» (Самара) - «Зенит» (Санкт-Петербург). Fonbet Кубок России
18.15 Футбол. «Рубин» (Казань) - «Спартак» (Москва). Fonbet Кубок России
20.30 Футбол. «Динамо» (Москва) - «Краснодар». Fonbet Кубок России
0.30 Смешанные единоборства. Shlemenko FC 16+
2.00 Скалолазание. II Всероссийская спартакиада 6+
3.55 Новости 0+
4.00 Дзюдо. Мировой тур. Гран-при 12+

★ ЗВЕЗДА

5.55 Д/ф «Герой 115» 16+
7.20, 9.15 Х/ф **«ВОЕННО-ПОЛЕВОЙ РОМАН»** 16+
9.00, 13.00, 17.00, 19.00 Новости дня 16+
9.55, 13.25, 14.25, 15.05, 17.15 Т/с **«СОБР»** 16+
15.00 Военные новости 16+
19.40 Д/с «Секретные материалы» 16+
22.05 Х/ф **«СУМКА ИНКАССАТОРА»** 12+
0.05 Х/ф **«КАЖДЫЙ ДЕСЯТЫЙ»** 12+
1.30 Х/ф **«МЫ С ВАМИ ГДЕ-ТО ВСТРЕЧАЛИСЬ!»** 12+
3.00 Х/ф **«ПО ДАННЫМ УГОЛОВНОГО РОЗЫСКА...»** 12+
4.10 Д/с «ЦСКА. Спортивный щит Родины» 12+

ЧЕТВЕРГ – 20 АВГУСТА

ДОМАШНИЙ

6.30, 5.30 По делам несовершеннолетних 16+
7.30, 4.40 Давай разведемся! 16+
8.30, 2.40 Тест на отцовство 16+
10.45 Д/с «Прости меня...» 16+
11.50 Д/с «Беду отведу» 16+
13.00, 1.20 Д/с «Знахарка» 16+
13.35, 1.50 Д/с «Верну любимого» 16+
14.10, 2.15 Д/с «Голоса ушедших душ» 16+
14.45 Х/ф **«ЗАБЫТЫЙ РЕЦЕПТ ЛЮБВИ»** 16+
19.00 Х/ф **«ВСЕ ВОЗРАСТЫ ПОКОРНЫ»** 16+
23.20 Д/с «Понять. Простить» 16+
0.20 Д/с «Порча» 16+
4.20 Одна за всех 16+

ТВЦ

6.00 «Настроение»
8.20 «Доктор И...» 16+
8.40 Х/ф **«СЕЛЬСКИЙ ДЕТЕКТИВ. ИГОЛКА В СТОГЕ СЕНА»** 16+
10.35, 16.55, 23.05, 0.45, 1.30, 2.15, 4.40 Документальные фильмы 16+
11.30, 14.30, 17.50, 22.00 События
11.50, 3.00 Х/ф **«Я ИДУ ТЕБЯ ИСКАТЬ. ДОЛГО И СЧАСТЛИВО»** 16+
13.45, 5.25 «Мой герой» 12+
14.50 Город новостей
15.05 Х/ф **«ЧИСТОСЕРДЕЧНОЕ ПРИЗВАНИЕ-2»** 12+
18.10 Х/ф **«ПРИЮТ СЧАСТЬЯ. АЛИСА В ПАРКЕ ЧУДЕС»** 16+
20.00 Х/ф **«ПРИЮТ СЧАСТЬЯ. ТЕСТ НА ОТЦОВСТВО»** 16+
22.35 «10 самых...» 16+
0.00 События. 25-й час
0.30 «Петровка, 38» 16+

СТС

5.00, 9.00, 4.05 «100 мест, где поесть» 16+
6.15 С легким утром! 16+
7.30 ПроСТО кухня. Лучшее 12+
8.00 Премьера! Вам и не снилось 16+
10.20 Х/ф **«МАНЮНЯ: ПРИКЛЮЧЕНИЯ В ДЕРЕВНЕ»** 12+
12.05 Х/ф **«ФОРМУЛА ПОПУЛЯРНОСТИ»** 12+
13.50, 16.00 Т/с **«ПЛАКСА-2»** 16+
18.00 Т/с **«МАМА БУДЕТ ПРОТИВ»** 16+
21.00 Х/ф **«МОЯ СУПЕРБЫВШАЯ»** 16+
22.55 Х/ф **«АГЕНТ НА УИКЕНД»** 16+
0.55 Х/ф **«МАЛЕНЬКИЙ БОЛЬШОЙ СОЛДАТ»** 18+
2.25 Х/ф **«О ЧЕМ МОЛЧАТ ФРАНЦУЗЫ»** 16+

ТНТ

7.00, 7.30, 8.00, 8.30, 9.05, 9.30, 10.00, 10.30, 11.00, 11.30, 12.00, 12.30, 13.00, 13.30, 14.00, 14.30, 15.00, 15.30, 16.00, 16.30, 17.00, 17.30, 18.00, 18.30, 5.50, 6.20, 6.40 Т/с **«САШАТАНЯ»** 16+
9.00 «Шаг к мечте» 16+
19.00, 19.30, 20.00, 20.30 Т/с **«МАЛОЙ»** 16+
21.00, 21.30, 22.00, 22.30 Т/с **«ПРАЗДНИКИ»** 16+
23.00 Х/ф **«ПОСЛЕДНИЙ ЛЕГИОН»** 18+
0.55 Х/ф **«НА ПРИЦЕЛЕ»** 16+
2.25, 3.10, 4.00, 4.45 «Однажды в России» 16+
5.00 «Утро ТНТ»-2026» 16+

ТВ3

6.00 Мультфильмы 0+
8.30 М/с «Леди Баг и Супер-Кот» 6+
9.00, 9.30, 16.00, 16.30, 17.00, 17.30 Д/с «Слепая» 16+
10.00, 10.30, 15.30 Д/с «Порча» 16+
11.00, 11.30, 12.00, 12.45, 13.15, 13.45, 14.15, 15.00 Гадалка 16+
18.00, 19.00 Т/с **«КОРДОН»** 16+
20.00, 21.00, 22.00, 23.00 Т/с **«СКОРАЯ ПОМОЩЬ»** 16+
0.00 Х/ф **«РУСАЛКА. ОЗЕРО МЕРТВЫХ»** 18+
1.45, 2.00, 2.30, 2.45, 3.15, 3.45, 4.00, 4.30, 4.45, 5.15, 5.30 Знаки судьбы 16+

МАТЧ!

6.00 «Вопреки всему» 12+
7.00, 12.35, 17.30 Новости 0+
7.05, 11.20, 17.35, 22.55 Все на Матч!
7.55 Плавание. II Всероссийская спартакиада
12.15 Спецрепортаж 12+
12.40 Есть тема!
14.05 Легкая атлетика. II Всероссийская спартакиада
18.25 Футбол. «Арсенал» (Тула) - «Ротор» (Волгоград). Лига Пари
20.30 Футбол. «Балтика» (Калининградская область) - «Динамо» (Махачкала). Fonbet Кубок России
0.30 Смешанные единоборства. Б. Никал - Р. Виейра. Р. Копылов - Г. Родригес. UFC 16+
1.30 «Формула-1. Гаснут огни» 12+
2.00 Стрельба из лука. II Всероссийская спартакиада 6+
3.55 Новости 0+
4.00 Дзюдо. Мировой тур. Гран-при 12+

★ ЗВЕЗДА

5.40 Х/ф **«РИСК - БЛАГОРОДНОЕ ДЕЛО»** 12+
7.20, 9.15 Х/ф **«СУМКА ИНКАССАТОРА»** 12+
9.00, 13.00, 17.00, 19.00 Новости дня 16+
9.55, 13.25, 14.25 Т/с **«СОБР»** 16+
15.00 Военные новости 16+
15.05, 17.15 Т/с **«СОБР»** 16+
19.40 «Код доступа» 12+
22.05 Х/ф **«ЧАСОВЩИК»** 16+
0.05 Х/ф **«СВИДЕТЕЛЬСТВО О БЕДНОСТИ»** 12+
1.25 Х/ф **«ЖИВИ И ПОМНИ»** 16+
3.05 Х/ф **«КАЖДЫЙ ДЕСЯТЫЙ»** 12+

Обращаем ваше внимание: телеканалы могут вносить изменения в сетку вещания. Редакция за изменения в программе ответственности не несет.

ПЯТНИЦА – 21 АВГУСТА

1

5.00 Доброе утро
9.00, 12.00, 15.00 Новости (с субтитрами) 16+
9.25 «Модный приговор» 0+
10.15 «Жить здорово!» 16+
11.00, 12.15 «Время покажет» 16+
14.00, 17.00 «Большая игра» 16+
15.15 Давай поженимся! 16+
16.05 «Мужское / Женское» 16+
18.00 Вечерние Новости (с субтитрами) 16+
18.35, 23.55 Д/с «Путч» 12+
19.55 «Поле чудес» 16+
21.00 «Время» 16+
21.45 Премьера. Большой концерт Димы Билана 12+
0.30 Д/ф «Следствие по путчу. Разлом» 16+
1.20 ПОДКАСТ.ЛАБ 16+

РОССИЯ 1

5.00 Утро России
9.00, 11.00, 14.00, 20.00 Вести 16+
9.30 Местное время 16+
9.55 О самом главном 12+
11.30, 21.10 Вести. Местное время 16+
12.00, 18.00 «60 минут» 12+
14.30 Т/с **«ТАЙНЫ СЛЕДСТВИЯ»** 16+
21.30 Торжественное открытие Международного конкурса молодых исполнителей «Новая волна-2026»
23.55 Х/ф **«НЕТАЮЩИЙ ЛЕД»** 12+
2.00 Т/с **«ЧЕРНАЯ КРОВЬ»** 12+

РОССИЯ К

6.30 Пешком...
7.05 Легенды мирового кино
7.35 Д/с «Энциклопедия загадок»
8.05 Х/ф **«СВЯТОЙ ПАИСИЙ. ИЗ ФАРАСЫ НА НЕБЕСА»**
9.15 Диалоги о животных
10.00, 12.30, 17.00, 19.30 Новости культуры
10.15 Неизвестные маршруты России
10.55 Х/ф «Всадники»
12.10 Д/с «Забытое ремесло»
12.45 Михаил Булгаков. Черный снег
13.15 Т/с **«СЛЕДСТВИЕ ВЕДУТ ЗНАТОКИ»**
14.35, 1.40 Телетеатр. Классика
15.30 Д/с «Приют путешественника»
16.00, 19.45 Линия жизни
17.15 Д/ф «Дворы нашего детства»
18.15 Д/ф «Роман в камне»
18.40 Д/ф «Господа офицеры!»
20.40 Х/ф **«ЮВЕЛИРНОЕ ДЕЛО»**
22.10 «2 Верник 2»
23.30 Х/ф **«ВРАТА НЕБЕСНЫЕ»**
0.55 Д/с «Искатели»
2.35 Мультфильмы для взрослых

ИТВ

4.15, 8.25, 10.35 Т/с **«ЛЕСНИК. СВОЯ ЗЕМЛЯ»** 16+
6.00 «Утро. Самое лучшее» 16+
8.00, 10.00, 13.00, 16.00, 19.00 «Сегодня»
13.25 «Чрезвычайное происшествие»
14.00 «Место встречи»
16.45 «ДНК» 16+
17.55 «Жди меня» 16+
20.00 Т/с **«НЕВСКИЙ. ОХОТА НА АРХИТЕКТОРА»** 16+
0.20 Своя правда 16+
2.05 «Дачный ответ» 0+
2.55 Х/ф **«КОМА»** 16+

ОТР

6.00, 8.30, 9.00, 9.30, 10.00, 10.50, 12.00, 13.00, 15.00, 18.45, 20.00 Новости 16+
6.30, 17.45 Прямой эфир 16+
7.00 Актуальное интервью 12+
7.30 Дзержинского, 102 16+
7.45, 17.00 За здоровье 16+
8.45 Формула безопасности 16+
9.05, 9.35, 10.05 ОТРажение 12+
11.00 «Человек и судьба» 16+
11.25 «Почитаем!» 16+
11.45 «Нескучное дело» 12+
12.10, 13.10 ОТРажение 12+
15.15 Х/ф **«ПЯТЬ ВЕЧЕРОВ»** 16+
18.15 Человек на Своем месте 12+
20.15 Календарь 12+
20.45 Х/ф **«НЕ СТРЕЛЯЙТЕ В БЕЛЫХ ЛЕБЕДЕЙ»** 16+
23.00 Х/ф **«ЗА ШКУРУ ПОЛИЦЕЙСКОГО»** 16+
0.40 Х/ф **«ПЛАСТ»** 16+
2.20 Х/ф **«НЕ ХЛЕБОМ ЕДИНЫМ»** 12+
4.15 «Преодоление». Владимир Шухов 12+
5.05 «Большая страна» 12+

5 Санкт-Петербург

5.00, 9.00, 13.00, 17.00 «Известия» 16+
5.25, 6.05, 6.50, 7.40, 9.30, 9.35, 10.30, 11.20, 12.20, 13.30, 13.40, 14.35, 15.25, 16.20, 17.30, 17.45, 18.40, 19.35, 20.25, 21.25, 22.20 Т/с **«НАШ СПЕЦНАЗ»** 16+
8.30 «Ваше здоровье!» 12+
23.10 «Светская хроника» 16+
0.10, 1.00 «Они потрясли мир» 16+
1.50, 2.35, 3.15, 3.55, 4.35 Т/с **«УСЛОВНЫЙ МЕНТ-5»** 16+

ВЫГОДНО!
ПОДПИСКА
на «Кавказскую неделю» В РЕДАКЦИИ.

Подробности на стр. 1

СУББОТА – 22 АВГУСТА

1

6.00 Доброе утро. Суббота
9.45 «Слово пастыря» 0+
10.00, 12.00 Новости (с субтитрами) 16+
10.15 Д/ф «Символы России» 12+
11.10 «Вспомнить все» 12+
12.15 «Наше все. Сделано в России» 12+
13.05 Т/с **«УЧЕНИЦА МЕССИНГА»** 16+
17.05 «Кто хочет стать миллионером?» 12+
18.00 Вечерние Новости (с субтитрами) 16+
18.20 «Сегодня вечером» 16+
21.00 «Время» 16+
21.35 «Клуб Веселых и Находчивых». Высшая лига 16+
23.55 Х/ф **«ЛУЧШАЯ ЖИЗНЬ»** 18+
2.05 ПОДКАСТ.ЛАБ 16+

РОССИЯ 1

5.00 Утро России. Суббота
8.00 Местное время. Суббота
8.35 «По секрету всему свету»
9.00 «Формула еды» 12+
9.25 «Пятеро на одного»
10.10 Сто к одному
11.00, 14.00, 17.00, 20.00 Вести 16+
11.30 «Наши. Военкоры» 12+
12.00 «Доктор Мясников» 12+
13.00 Большие перемены
14.30, 20.50 Вести. Местное время 16+
14.50 «Юмор! Юмор! Юмор!!!» 16+
17.50 «Привет, Андрей!» 12+
21.00 Х/ф **«ПРИНЦ НА КРАСНОМ ВЕЛОСИПЕДЕ»** 16+
0.45 Х/ф **«ЛЕТИ, ПЕРЫШКО»** 12+
4.20 Х/ф **«АЛИБИ НАДЕЖДА, АЛИБИ ЛЮБОВЬ»** 16+

РОССИЯ К

6.30 Библейский сюжет
7.05 М/ф «Котенок по имени Гав»
7.55 Х/ф **«ПРОДАВЕЦ ПТИЦ»**
9.00 Классная тема!
9.30 Д/с «Коллекция Петра Шепотинника»
10.00 Х/ф **«ВСЕМ - СПАСИБО!..»**
11.35, 17.00, 20.55, 23.40 Х/ф **«НЕИЗВЕСТНАЯ РОССИЯ»**
12.10, 1.10 Д/с «Пресноводная стихия и ее обитатели»
13.00 М/ф «Приключения Незнайки и его друзей»
14.30 Телеспектакль **«ПОВЕСТЬ О МОЛОДЫХ СУПРУГАХ».** К 75-летию Владимира Конкина
18.00 Большая опера-2025. Гала-концерт в БЗК
19.30 Новости культуры
19.45 Х/ф **«КАРУСЕЛЬ»**
22.00 Х/ф **«БОЛЬШОЙ ВАЛЬС»**
2.05 Д/с «Искатели»
2.50 М/ф «Дарю тебе звезду»

ИТВ

4.30, 1.55 Т/с **«ГЕРОЙ ПО ВЫЗОВУ»** 16+
8.00, 10.00, 16.00 «Сегодня»
8.20 «Поедем, поедим!» 16+
9.20 «Едим дома» 0+
10.20 «Главная дорога» 16+
11.00 Живая еда 12+
12.00 «Квартирный вопрос» 0+
13.00 «Сатья» 16+
14.00 Основано на реальных событиях 16+
15.00 «Своя игра» 0+
16.20 «Следствие вели...» 16+
18.00, 20.20 Т/с **«ДЕЛЬФИН»** 16+
19.00 Центральное телевидение
23.40 «Звезды» 16+

ОТР

6.00, 18.30 Я не местная 16+
6.30 Актуальное интервью 12+
7.00, 17.45 Формула безопасности 16+
7.15, 18.00 Человек на Своем месте 12+
7.45, 17.00 За здоровье 16+
8.30 Итоги на Своем 16+
9.00, 15.50 Календарь 12+
9.30 Х/ф **«АЙБОЛИТ - 66»** 0+
11.00, 12.05 Х/ф **«БЕЗ СТРАХА И УПРЕКА»** 12+
12.00, 15.00, 19.00 Новости 16+
12.25 Х/ф **«СТАРШАЯ СЕСТРА»** 16+
14.05, 5.05 «Большая страна» 12+
15.05 Спецрепортаж 12+
15.20 «Песня остается с человеком» 12+
15.35 «Отчий дом» 12+
16.15 «Очевидно. Вероятно» 12+
17.00 Пестрый мир 12+
17.15 Х/ф **«ЗА ШКУРУ ПОЛИЦЕЙСКОГО»** 16+
19.15 «Очень личное» 12+
19.55 «Вспомнить все» 16+
20.25 Х/ф **«ПРИЕЗЖАЯ»** 16+
22.00 Х/ф **«СВЕТСКАЯ ЖИЗНЬ»** 16+
23.35 Х/ф **«ПОСЛЕДНЯЯ ЦЕНА»** 18+
1.20 Х/ф **«ВЫБОРГСКАЯ СТОРОНА»** 12+
3.15 Х/ф **«БЕЗ СТРАХА И УПРЕКА»** 12+
4.35 «Свет и тени». Граф Д'Артаньян 16+

5 Санкт-Петербург

5.00, 5.20, 6.00, 6.45, 7.30, 8.20, 10.05, 10.20, 11.15, 12.05, 13.00, 14.00, 14.55, 17.40, 18.35, 19.25, 20.20, 21.15, 22.05, 23.05 Т/с **«УСЛОВНЫЙ МЕНТ-5»** 16+
9.00 «Страна советов» 16+
9.30 «Стройнадзор» 16+
15.45, 16.40 Т/с **«УСЛОВНЫЙ МЕНТ-6»** 16+
0.00 «Известия. Главное» 16+
1.05 «Светская хроника» 16+
2.10, 2.50, 3.30, 4.15 Т/с **«СЛЕДОПЫТ»** 16+

ВОСКРЕСЕНЬЕ – 23 АВГУСТА

1

6.00 Новости 16+
6.10 Играй, гармонь любимая! 12+
6.55 «Часовой» 12+
7.25 «Здоровье» 16+
8.30 М/ф «Золотая коллекция Союзмультфильма» 0+
9.10 Непутевые заметки 12+
9.30 «Мечталлион» 12+
10.00, 12.00 Новости (с субтитрами) 16+
10.15 «Жизнь своих» 12+
11.10 «Повара на колесах» 12+
12.15 Д/ф «Курская битва. И плавилась броня» 12+
13.10 «Видели видео?» 0+
14.00 Т/с **«УЧЕНИЦА МЕССИНГА»** 16+
16.00 Т/с **«СКРЫТЫЕ МОТИВЫ»**
18.00 Вечерние Новости (с субтитрами) 16+
19.00 «Точь-в-Точь» 12+
21.00 «Время» 16+
23.00 «Большая игра» 16+
0.10 ПОДКАСТ.ЛАБ 16+

РОССИЯ 1

6.00, 2.30 Х/ф **«ШЕСТЬ СОТОК СЧАСТЬЯ»** 12+
8.00 Местное время. Воскресенье
8.35 «Когда все дома»
9.25 Утренняя почта
10.10 Сто к одному
11.00, 14.00, 17.00, 20.00 Вести 16+
11.55, 1.40 Д/с «Рассказы из русской истории» 12+
12.55 Судьба человека 12+
14.30 Вести. Местное время 16+
15.00 «Парад юмора» 16+
17.50 «Песни от всей души» 12+
22.30 Москва. Кремль. Путин
23.00 Воскресный вечер с Владимиром Соловьевым 12+

РОССИЯ К

6.30 Библейский сюжет
7.05 Мультфильмы
8.00 Х/ф **«ПОСЛЕ ЯРМАРКИ»**
9.05 Классная тема!
9.35 Д/ф «Исторические курорты России»
10.05 Д/с «Острова»
10.45 Х/ф **«ДРУГ МОЙ, КОЛЬКА!..»**
12.15, 1.10 Д/с «Страна птиц»
13.00 М/ф «Приключения Незнайки и его друзей»
14.30 Пешком...
14.55 Х/ф **«БОЛЬШОЙ ВАЛЬС»**
16.40 Международный музыкальный фестиваль «Дорога на Ялту-2024»
19.30 Новости культуры
19.45 Д/ф «Арсеньев и Дерсу. Русские сны Акиры Куросавы»
21.50 Авторский юбилейный вечер, посвященный 80-летию композитора Толибхона Шахиди
23.35 Х/ф **«ВСЕМ - СПАСИБО!..»**
1.50 Д/с «Искатели»
2.35 Мультфильмы для взрослых

ИТВ

4.55 Т/с **«ГЕРОЙ ПО ВЫЗОВУ»** 16+
6.40 «Центральное телевидение» 16+
8.00, 10.00, 16.00 «Сегодня»
8.20 «У нас выигрывают!» 12+
10.20 «Цифровые расследования» 16+
11.00 «Чудо техники» 12+
12.00 «Дачный ответ» 0+
13.00 «НашПотребНадзор» 16+
14.00 10 лет в эфире! «Однажды..» 16+
15.00 «Своя игра» 0+
16.20 «Следствие вели...» 16+
18.00, 20.20 Т/с **«ДЕЛЬФИН»** 16+
19.00 «Итоги недели»
23.40 «Звезды» 16+
2.15 «Основано на реальных событиях» 16+

ОТР

6.00, 18.30 Я не местная 16+
6.30, 8.30 Актуальное интервью 12+
7.00 Профессия – Родину защищать 16+
7.15 А что там есть? 16+
7.45, 17.00 За здоровье 16+
9.00, 16.00 Календарь 12+
9.30 Все по-взрослому
10.30 «На приеме у главного врача» 16+
11.25, 12.05 Х/ф **«НЕ СТРЕЛЯЙТЕ В БЕЛЫХ ЛЕБЕДЕЙ»** 16+
12.00, 15.00, 19.00 Новости 16+
13.50 «Конструкторы будущего» 12+
14.05 «Большая страна» 12+
15.05 «Моя история» 16+
16.30 «Свет и тени» 16+
17.45 Дзержинского, 102 16+
18.00 Итоги на Своем 16+
19.15 Х/ф **«БАРХАТНЫЕ РУЧКИ»** 16+
20.50 Х/ф **«НЕ ХЛЕБОМ ЕДИНЫМ»** 12+
22.40 Д/ф «Последний теплоход» 16+
0.15 Х/ф **«ПРЕСТУПНИК»** 16+
2.10 Х/ф **«ПРИЕЗЖАЯ»** 16+
3.50 Х/ф **«СВЕТСКАЯ ЖИЗНЬ»** 16+
5.20 «Преодоление» 12+

5 Санкт-Петербург

5.00 М/с «Маша и Медведь» 0+
5.10, 5.50, 6.30, 7.15, 8.05 Т/с **«СЛЕДОПЫТ»** 16+
9.00 «Фирменный рецепт» 12+
9.30 Х/ф **«МОРОЗКО»** 0+
11.10, 12.35 Х/ф **«ГЕНИЙ»** 16+
14.20, 15.15, 16.05, 17.00, 17.55, 18.45, 19.45, 20.40 Т/с **«КРОТ БАЮН»** 16+
21.35, 22.35, 23.35 Х/ф **«КАНИКУЛЫ СТРОГОГО РЕЖИМА»** 12+
0.35, 1.35, 2.30, 3.20 Т/с **«ЛЮТЫЙ-2»** 16+
4.10 Т/с **«СВИДЕТЕЛИ»** 16+

СПАС

ТЕЛЕКАНАЛ

ПОНЕДЕЛЬНИК, 17 августа

5.00, 12.05, 0.35 День Патриарха 0+
5.10 «Завет. Жизнь Христа» 6+
5.55 Прямая линия. Ответ священника 12+
6.50 Святыни России 6+
7.55 Мультфильмы 0+
8.45, 17.00, 23.00 Вечер на «Спасе» 0+
10.00, 20.20 «От воскресенья до воскресения» 6+
10.15 «Церковь и мир» 0+
10.40 Д/ф «Спасение Архангела Михаила» 16+
11.30 Д/ф «Главное послушание в Богородицком Житенном монастыре» 0+
12.15, 12.45 Монастырская кухня 0+
13.10 Х/ф **«БЕЛОРУССКИЙ ВОКЗАЛ»** 16+
15.15 Х/ф **«АТЫ-БАТЫ, ШЛИ СОЛДАТЫ...»** 12+
17.30 Х/ф **«БАЛЛАДА О СОЛДАТЕ»** 12+
19.20 Бесогон 18+
20.35, 2.30 Д/ф «Я ушла на войну» 16+
21.35 Х/ф **«ВОЗВРАЩЕНИЕ БУДУЛАЯ»** 12+
23.30 «Метанойя» 12+
0.45, 1.15 Д/с «Двенадцать» 16+
1.40 Д/с «Неизвестная Европа» 0+
2.05 Д/с «Тропами Алании» 0+
3.20 Простые чудеса 12+
4.10 Во что мы верим 0+

ВТОРНИК, 18 августа

5.00, 11.50, 0.35 День Патриарха 0+
5.10 «Завет. Жизнь Христа» 6+
5.55 Прямая линия. Ответ священника 12+
6.50, 12.30 Святыни России 6+
7.55 Мультфильмы 0+
8.45, 17.00, 23.00 Вечер на «Спасе» 0+
10.00, 20.30 «От воскресенья до воскресения» 6+
10.15 Д/ф «Военкоры-3. Он молится на языке Бога» 16+
11.20 Д/ф «Свое женское дело» 16+
12.00 Монастырская кухня 0+
13.35 Х/ф **«БАЛЛАДА О СОЛДАТЕ»** 12+
15.25 Х/ф **«ПРИМИТЕ ТЕЛЕГРАММУ В ДОЛГ»** 18+
17.30, 2.15 Д/ф «Россия и Сербия: Испытание Евросоюзом» 16+
18.00 Всенощное бдение. Прямая трансляция 0+
20.45 Д/ф «Яблочный Спас» 0+
21.00, 2.45 Д/с «Пророки» 0+
21.35 Х/ф **«ВОЗВРАЩЕНИЕ БУДУЛАЯ»** 12+
23.30 «Метанойя» 12+
0.45, 1.15 Д/с «Двенадцать» 16+
1.45 Д/с «Неизвестная Европа» 0+
3.20 Простые чудеса 12+
4.10 Во что мы верим 0+

СРЕДА, 19 августа

5.00, 0.40 День Патриарха 0+
5.10 «Завет. Жизнь Христа» 6+
5.55 Прямая линия. Ответ священника 12+
6.50, 12.30 Святыни России 6+
7.55 Мультфильмы 0+
8.45, 17.00, 23.00 Вечер на «Спасе» 0+
10.00, 20.30 «От воскресенья до воскресения» 6+
10.15 Д/ф «Завещание святителя Митрофана Воронежского» 0+
11.20 Д/ф «Оптинский скит. Неугасимый свет старчества» 0+
12.00 Монастырская кухня 0+
13.35 Х/ф **«ПЕРВОЕ СВИДАНИЕ»** 12+
15.25 Х/ф **«ТРЕТЬЯ РАКЕТА»** 18+
17.30 Д/с «Лики Богородицы» 0+
18.00 Всенощное бдение. Прямая трансляция 0+
20.45, 2.35 Д/с «Искатели» 0+
21.45 Х/ф **«ВОЗВРАЩЕНИЕ БУДУЛАЯ»** 12+
23.30 «Метанойя» 12+
0.50, 1.20 Д/с «Двенадцать» 16+
1.45 Д/с «Неизвестная Европа» 0+
2.15 Д/ф «Путешествие к сердцу дворцов» 0+
3.20 Простые чудеса 12+
4.10 Во что мы верим 0+

ЧЕТВЕРГ, 20 августа

5.00, 11.50, 0.40 День Патриарха 0+
5.10 «Завет. Жизнь Христа» 6+
5.55 Прямая линия. Ответ священника 12+
6.50, 12.30 Святыни России 6+
7.55 Мультфильмы 0+
8.45, 17.00, 23.00 Вечер на «Спасе» 0+
10.00, 20.30 «От воскресенья до воскресения» 6+
10.15 Д/ф «Завещание святителя Митрофана Воронежского» 0+
11.20 Д/ф «Оптинский скит. Неугасимый свет старчества» 0+
12.00 Монастырская кухня 0+
13.35 Х/ф **«ИВАН МАКАРОВИЧ»** 18+
15.20 Х/ф **«ЧЕРЕЗ КЛАДБИЩЕ»** 18+
17.30 Х/ф **«ОСОБОЕ ПОДРАЗДЕЛЕНИЕ»** 6+
18.40 «Церковь и мир» 0+
19.05 Д/ф «Святой архипелаг» 0+
21.05 «От воскресенья до воскресения» 6+
21.20 Х/ф **«ТРЕТЬЯ РАКЕТА»** 18+
22.55, 23.25, 23.55 «Поле битвы» 16+
0.35 София 12+
1.50 Д/ф «Летчик, бард, герой, монах - четыре судьбы Валерия Буркова» 12+
2.35 Д/ф «Чудо на войне» 12+
3.50 Д/с «И вот был случай на войне...» 12+
4.10 «Наши любимые песни» 0+

ПЯТНИЦА, 21 августа

5.00, 0.25 День Патриарха 0+
5.10 «Завет. Жизнь Христа» 6+
5.55 Прямая линия. Ответ священника 12+
6.50, 12.30 Святыни России 6+
7.55 Мультфильмы 0+
8.45, 17.00 Вечер на «Спасе» 0+
10.00 Божественная литургия. Прямая трансляция 0+
15.20 Х/ф **«ЧЕРЕЗ КЛАДБИЩЕ»** 18+
17.30 Х/ф **«ОСОБОЕ ПОДРАЗДЕЛЕНИЕ»** 6+
18.40 «Церковь и мир» 0+
19.05 Д/ф «Святой архипелаг» 0+
21.05 «От воскресенья до воскресения» 6+
21.20 Х/ф **«ТРЕТЬЯ РАКЕТА»** 18+
22.55, 23.25, 23.55 «Поле битвы» 16+
0.35 София 12+
1.50 Д/ф «Летчик, бард, герой, монах - четыре судьбы Валерия Буркова» 12+
2.35 Д/ф «Чудо на войне» 12+
3.50 Д/с «И вот был случай на войне...» 12+
4.10 «Наши любимые песни» 0+

СУББОТА, 22 августа

5.00, 23.35 День Патриарха 0+
5.10 «Завет. Жизнь Христа» 6+
5.55, 6.25 Д/с «Неизвестная Европа» 0+
6.55 Д/с «Искатели» 0+
7.50 Д/с «Семеро по лавкам: искусство невозможного» 6+
8.20 Мультфильмы 0+
9.50, 20.30, 3.30 Простые чудеса 12+
10.50 «От воскресенья до воскресения» 6+
11.05 Пилигрим 6+
11.40 «Наши любимые песни» 0+
12.40 Д/ф «Святой архипелаг» 0+
14.40 В поисках Бога 12+
15.10 Профессор Осипов 0+
15.40 Х/ф **«ОСОБОЕ ПОДРАЗДЕЛЕНИЕ»** 6+
16.50 Х/ф **«БЫЛ МЕСЯЦ МАЙ»** 18+
19.05 Х/ф **«МОРСКОЙ ОХОТНИК»** 12+
21.30 Бесогон 18+
22.35 «Русский ковчег» 12+
23.45 Д/с «День Ангела» 0+
0.15 «Следы империи» 12+
1.45 Д/с «Дороги памяти» 12+
2.40 Д/с «Белый ангел Москвы» 12+
3.10 Д/ф «Сибирский ковчег» 0+
4.20 Д/ф «Валаам. Преображение» 0+

ВОСКРЕСЕНЬЕ, 23 августа

5.00, 23.05 День Патриарха 0+
5.10 «Завет. Жизнь Христа» 6+
5.55, 6.25 Д/с «Неизвестная Европа» 0+
6.55 Д/с «Белый ангел Москвы» 12+
7.25 Мультфильмы 0+
9.00 Простые чудеса 12+
10.00 Божественная литургия. Прямая трансляция 0+
12.30, 23.45 «От воскресенья до воскресения» 6+
14.30 Д/с «День Ангела» 0+
15.00 Д/ф «Валаам. Преображение» 0+
15.50 Х/ф **«ПОСЛЕДНИЙ ХЛЕБ»** 18+
17.40 Х/ф **«ИВАН МАКАРОВИЧ»** 18+
19.20 Х/ф **«ЧЕРЕЗ КЛАДБИЩЕ»** 18+
21.00 Бесогон 18+
22.10, 3.25 Парсуна 6+
23.15 Д/с «Старцы» 0+
1.25 Д/ф «Жизнь - это рай» 0+
2.40 Д/ф «Энергия Великой Победы» 0+
4.15 Д/ф «Русские» 0+

Ставрополь

ПОНЕДЕЛ

6.00 Итоги н
6.30, 8.45,
интервью
7.00, 14.55, 1
есть? 16+
7.35, 20.30, 3.
8.30, 10.30,
Новости 1
9.15, 15.45
ского» 16-
9.30, 14.00,
Экспресс
10.15, 5.10 П
защищать
10.45, 16.45, 4
11.30 Прямо
12.00, 18.15
16+
12.45, 19.0
водска 16
12.50 Новос
13.15, 22.15 Т
ЖИЗНЬ»
17.30, 21.30,
для слабо
16+

ТРАДИЦИИ

ТРИ СПАСА: медовый, яблочный, ореховый

Август богат праздниками, посвященными сбору урожая. Трижды чествуются самые значимые дары русской природы: яблоки, мед и орехи. Хотя, строго говоря, во время трех Спасов внимание уделяется не только этим продуктам.

Кроме того, эти три очень важных праздника знаменуют переход летнего сезона на осенне-зимний. Они сочетают в себе традиции наших предков и православного мира, отчего так любимы и почитаемы в народе.

Что такое Спас?

Это традиционный праздник древних славян, который вобрал в себя некоторые языческие и религиозные составляющие. После пришествия на Русь христианства он приобрел свое окончательное название, которое мы используем и по сей день. Оно происходит от одного из имен Господа Иисуса Христа: именно таким именем Его называли некоторые источники. Сегодня три Спаса (Яблочный, Медовый и Ореховый) стали праздниками христианского народа и получили заслуженное место в сонме не менее почитаемых событий православного календаря.

Когда будут праздноваться?

Эти события имеют закрепленные в календаре даты, потому ежегодно празднуются в одни и те же дни:

- Медовый Спас – **14 августа;**
- Яблочный Спас – **19 августа;**
- Ореховый Спас – **29 августа.**

МЕДОВЫЙ СПАС

Наши предки считали, что после этого дня пчелы начинают приносить «неправильный» мед, а потому спешили собрать последние подарки маленьких тружениц. Этот мед считался особенно целебным, а употребляли его в пищу исключительно после освящения в церкви.

В день Первого Спаса принято дарить друг другу баночки с этим ароматным лакомством, печь медовые коржики и пряники, варить медовуху. Верующие приходят в храм, чтобы освятить мед – как жидкий, так и в сотах. Они оставляют медовые подношения в церкви, одаривают ими пожилых людей, детей и тех, кто просит подаяние. В России даже есть старая поговорка: «На Первый Спас и нищий медку покушает».

Кроме того, 14 августа священники проводят еще и малое водосвятие. Именно традиция освящать воду, заранее вырытые колодцы и окрестные водоемы дала второе название этому празднику: «Мокрый Спас» или «Спас на воде».

Считается, что даже роса в этот день целебная, так что любое соприкосновение с жидкостями природного происхождения дарит здоровье, физические и душевные силы, смывает грехи, накопившуюся усталость и отрицательную энергию. Считалось, что Мокрый Спас – последняя возможность искупаться в реке или озере – после этого дня вода зацветает и становится холодной.

«Героем» Медового Спаса, помимо собственно меда, является и мак. Третье «имя» этого праздника – Маковей. Мы не будем вдаваться в подробности исторического происхождения данного названия, а просто отметим, что вместе с дарами пчел в этот день освящают и маковые головки. Как раз к этому времени мак вызревает окончательно. Поэтому на праздничный стол ставят и блюда, в которых он используется.

Если вы собираетесь отпраздновать Медовый Спас, ориентируясь на христианские традиции, то помните, что 14 августа – первый день Успенского поста, поэтому мясные и рыбные блюда не употребляются, а сдоба делается из постного теста.

Продолжение следует

ПРАВОСЛАВНЫЙ КАЛЕНДАРЬ

11 августа — Мученика Каллиника Киликийского.

12 августа — Мученика Иоанна Воина. Апостолов от 70-ти: Силы, Силуана, Крискента, Епенета и Андроника. **Собор Самарских святых.**

13 августа — Предпразднство происхождения честных древ Животворящего Креста Господня. **Священномученика Вениамина, митрополита Петроградского и Гдовского, и иже с ним убиенных священномучеников архимандрита Сергия и мучеников Юрия и Иоанна.** Праведного Евдокима Каппадокиянина.

Заговенье на Успенский пост.

14 августа — Начало Успенского поста. Происхождение (изнесение) честных древ Животворящего Креста Господня. Празднество Всемилостивому Спасу и Пресвятой Богородице. Семи мучеников Маккавеев: Авима, Антонина, Гурия, Елеазара, Евсевона, Алима и Маркелла, матери их Соломонии и учителя их Елеазара.

Медовый Спас.

15 августа — Успенский пост. Перенесение из Иерусалима в Константинополь мощей первомч. архидиакона Стефана и обретение мощей праведных Никодима, Гамалиила и сына его Авива. Блаженного Василия, Христа ради юродивого, Московского чудотворца.

15 августа — *Ачаирской иконы Божией Матери.*

16 августа — Успенский пост. Преподобного Антония Римлянина, Новгородского чудотворца. Преподобных Исаакия, Далмата и Фавста.

17 августа — Успенский пост. Семи отроков, иже во Ефесе: Максимилиана, Иамвлиха, Мартиниана, Иоанна, Дионисия, Ексакустодиана (Константина) и Антонина. Преподобномученицы Евдокии.

Казанской-Пензенской иконы Божией Матери.

18 августа — Успенский пост. Предпразднство Преображения Господня. Мученика Евсигния Антиохийского.

ЖИТИЕ СВЯТЫХ

Святой мученик Иоанн Воин

Святой мученик Иоанн Воин служил в императорском войске Юлиана Отступника (361-363). Наряду с другими воинами его посылали преследовать и убивать христиан. Оставаясь внешне гонителем, святой Иоанн на деле оказывал гонимым христианам большую помощь: тех, которые были схвачены, освобождал, других предупреждал о грозящей им опасности, содействовал их побегу. Святой Иоанн оказывал милосердие не только христианам, но и всем бедствующим и требующим помощи: посещал больных, утешал скорбящих. Когда Юлиан Отступник узнал о действиях святого, то заключил его в темницу. В 363 году император был убит на войне с персами. Святой Иоанн вышел на свободу и посвятил свою жизнь служению ближним, жил в святости и чистоте. Скончался он в глубокой старости.

Год кончины его точно не известен, место погребения святого Иоанна Воина постепенно было забыто. Он явился одной благочестивой женщине и указал место своего упокоения. Оно стало известно в этом округе. Обретенные его мощи были положены в церкви Апостола Иоанна Богослова в Константинополе. Господь даровал святым мощам Иоанна Воина благодатную силу исцеления.

По молитвам святого Иоанна получают утешение обиженные и скорбящие. В Русской церкви Иоанн Воин свято чтится как великий помощник в скорбях и в различных житейских обстояниях.

МОЛИТВА святому мученику Иоанну Воину

О мучениче Христов, Иоанне Воине! Храбрый еси во бранех, и врагом прогонитель, и обидимым заступник, всем православным христианом. О великий заступниче и угодниче Христов, Иоанне воинственниче! Помилуй нас, грешных и недостойных, и заступи в бедах и в скорбех, и в печалех и во всякой злой напасти, и от всякаго злаго и обидящаго человека, тебе бо дана бысть таковая благодать от Бога, еже молитися за ны, грешныя, в бедах и напастех зле страждущия. Избави убо нас от обидящих и ненавидящих, буди нам поборник крепок на вся видимыя и невидимыя враги наша. О великий поборниче, Иоанне Воине! Не забуди нас, всегда молящихся тебе, просящих помощи и неоскудныя милости твоея, и сподоби нас, грешных и недостойных, получите от Бога неизреченная Благая, яже уготова любящим Его. Яко подобает Ему всякая слава, честь и поклонение, Отцу и Сыну и Святому Духу, ныне и присно и во веки веков. Аминь.

«100 чудотворных икон», ЗАО «ОЛМА Медиа Групп», г. Москва, 2014 г.

ЭНЦИКЛОПЕДИЯ ЗДОРОВЬЯ

КРОВОТЕЧЕНИЕ ИЗ НОСА – ОПАСНЫЙ ПРИЗНАК

Иногда у детей и взрослых возникает кровотечение из носа. Чаще всего оно неопасно и имеет видимую причину. Однако бывает так, что кровь идет как бы без причины: ничего не болело, не беспокоило, а кровь вдруг пошла. Специалисты рассказали, что это может быть и как остановить кровотечение.

ПОЧЕМУ МОЖЕТ ВОЗНИКНУТЬ

Нос – это важный орган чувств, за счет него мы ощущаем все ароматы жизни, он помогает нам бороться с проникновением в организм инфекции.

В носу много нервных окончаний и кровеносных сосудов, многие из которых расположены в области носовой перегородки прямо под слоем эпителия. За счет такого положения и тонкой сосудистой стенки они могут часто кровоточить в результате повреждения сосудов. Причины носовых кровотечений специалистами разделяются на две большие группы:

- процессы местного характера, связанные непосредственно с областью носа;
- процессы, затрагивающие весь организм в целом.

МЕСТНЫЕ ПРИЧИНЫ

Это процессы, которые могут вызвать кровотечение – **травмы носа или его слизистой,** такое возникает при падениях и ударах в лицо, переломах носа. Травма слизистой оболочки часто бывает у детей из-за засовывания в нос деталей игрушек либо травмирования ногтем или острым предметом слизистой оболочки.

Другими причинами могут стать **воспалительные процессы в области носа или его пазух** – это острый ринит, синуситы и гаймориты с образованием корочек в носу и травмированием ими слизистой. При некоторых воспалениях в носу, например, **аллергии,** происходит приток крови к сосудам, и сосуды не выдерживают давления.

Искривление носовой перегородки или атрофия слизистой оболочки, различного рода новообразования в полости носа также травмируют сосуды и вызывают кровотечения.

ЗАБОЛЕВАНИЯ ВСЕГО ОРГАНИЗМА

Однако кровь из носа может пойти и при серьезных болезнях всего организма: **при заболеваниях сердца и сосудов, гипертонии и атеросклеротических поражениях в сосудах головного мозга, нарушении кровообращения в шейном отделе позвоночника.** Тогда нарушается нормальная циркуляция крови по сосудам и повышается давление внутри носовых капилляров, которое они не выдерживают и лопаются.

Кровотечения из носа могут стать симптомом **проблем со свертыванием крови,** в том числе и наследственных, передозировки лекарств, воздействующих на текучесть крови и ее свертывание, с дефицитом витаминов – например, витамина РР и С, делающих сосудистую стенку крепкой.

Кровь из носа может пойти в результате **термических воздействий** на организм, такое возможно при перегреве на солнце, лихорадке при инфекционных болезнях. Носовое кровотечение может возникать **при резкой смене давления** у альпинистов или водолазов, **при нарушении баланса гормонов, беременности.**

Какими бы ни были причины, приведшие к развитию кровотечения, необходимо уметь оказать первую помощь и определиться, необходима ли помощь и консультация специалиста, нужно ли это делать экстренно или можно обратиться к врачу в плановом порядке.

О первой помощи – читайте следующем номере «КН».

ВОЗМОЖНЫ ПРОТИВОПОКАЗАНИЯ. ПРОКОНСУЛЬТИРУЙТЕСЬ С ВРАЧОМ

КУЛИНАРНАЯ КНИГА

Домашние заготовки

ОГУРЦЫ, СОЛЕННЫЕ ПО-МОСКОВСКИ С ВОДКОЙ

Рассол на 10 л воды:

- Соль – 600 г
- Столовый уксус – 1 стакан
- Водка – 1 стакан

Огурцы уложить в бочонок, переложив специями и приправами (чеснок, горький стручковый перец, лавровый лист, листья черной смородины, укроп, хрен), залить горячим рассолом. На следующий день долить бочонок рассолом, забить и поставить в погреб. Огурцы эти имеют особый, приятный вкус и сохраняются очень долго.

ПОМИДОРЫ В СОБСТВЕННОМ СОКУ С ПРЯНОСТЯМИ

- Помидоры целые – 4,5 кг
- Помидоры, нарезанные на крупные куски – 2 кг
- Репчатый лук – 2 головки
- Зелень (чабрец, душица) – 1 пучок
- Лавровый лист – 2 шт.
- Сок 2-х лимонов
- Соль – по вкусу
- Базилик, свежие листья – 60 г

Порезанные помидоры сложить в кастрюлю с утолщенным дном, поставить на огонь. Перемешать с нарезанным луком, измельченной зеленью, соком лимонов, 1/2 частью листьев базилика. Приправить солью и варить соус на очень слабом огне, часто помешивая, в течение 15-20 минут. Пока варится соус, вырезать места крепления плодоножек оставшихся помидоров. Опустить их в кипящую воду на несколько секунд, очистить от кожицы, разрезать пополам и вынуть семена. Положить помидоры в подготовленные банки, добавив базилик. Ранее сваренный соус пропустить через сито для удаления кожицы и семян. Заполнить банки соусом до кромки. Стерилизовать около 30 минут. Закрыть крышками.

БОЛГАРСКИЙ ПЕРЕЦ С ОСТРОЙ ПРИПРАВОЙ

Приправа:

- Сладкий перец – 3 стручка
- Горький перец – 1 стручок
- Чеснок – 1 головка
- Столовый 9%-й уксус – 100 г

Перец обжарить в растительном масле до коричневого цвета (сердцевину не вынимать). Масло должно покрывать стручок до половины или чуть больше.

Приготовить приправу: перец и чеснок прокрутить через мясорубку и залить уксусом. Обмакивая обжаренный перец в приправу, уложить его в банки слоями, пересыпая зеленью. Остатки приправы разлить по банкам, закрыть крышками.

ЗЕЛЕНАЯ АПТЕКА

ОГУРЕЦ

Это одна из древнейших овощных культур. Древние греки называли этот овощ словом «агурос», что могло дословно переводиться как «несозревший» или «неспелый». И действительно, чем меньший размер имеет огурец, чем он зеленее и незрелее, тем лучше его вкусовые качества.

Выбирая огурцы, необходимо уделить внимание следующим факторам. Во-первых, кожица этого овоща должна иметь равномерную окраску – в зависимости от сорта цвет может быть темно– или светло-зеленым. Во-вторых, на плоде не должно быть абсолютно никаких дефектов, примятостей и пятен, на ощупь он должен быть твердым и относительно тяжелым.

Несмотря на то, что огурец почти полностью состоит из воды, он обладает большим количеством полезных свойств и при регулярном употреблении благоприятно влияет на состояние здоровья. Конечно же, речь идет о свежих огурцах. К сожалению, как и большинство продуктов питания, огурцы имеют некоторые противопоказания к употреблению.

СОСТАВ

Огурцы на 95% состоят из воды. Также они содержат клетчатку, сахара, белки, витамины группы В, С, РР, йод, калий, железо, фосфор, магний и другие полезные вещества.

КАЛОРИЙНОСТЬ

Около 15 ккал на 100 г продукта.

ПОЛЕЗНЫЕ СВОЙСТВА

- Оказывают очищающее и омолаживающее действие на весь организм;
- положительно воздействуют на работу сердечно-сосудистой системы, снимают отечность, снижают кровяное давление, способствуют снижению уровня холестерина;
- полезны для щитовидной железы;
- благоприятно влияют на пищеварительную систему, облегчают работу поджелудочной железы, обладают легким слабительным эффектом;
- предупреждают и помогают справиться с заболеваниями печени, почек и желчного пузыря. Обладают легким мочегонным действием;
- способствуют очищению организма от токсинов и шлаков, улучшают обмен веществ;
- специалисты рекомендуют включать огурцы в рацион питания людям с избыточной массой тела. Клетчатка, содержащаяся в этом овоще, создает объем в желудке и придает чувство сытости;
- регулярное употребление огурцов, а также косметические процедуры с использованием этого овоща хорошо действуют на состояние кожи, снимают отечность, омолаживают, очищают и помогают справиться с угревой сыпью;
- благоприятно влияют на состояние волос и ногтей.

ПРОТИВОПОКАЗАНИЯ

Огурцы не рекомендуют употреблять при нефритах (как острых, так и хронических), при почечной недостаточности и других заболеваниях почек, при колитах, энтероколитах и гастритах.

Они противопоказаны при заболеваниях желудка с повышенной кислотностью. Кроме этого, огурцы могут содержать большое количество нитратов. Если вы не уверены в происхождении и качестве, то употреблять их лучше без шкурки, так как в ней и на кончиках огурцов накапливается самое большое количество вредных веществ. В соленом виде огурцы не рекомендуются при ожирении, а также при различных заболеваниях желудка.

ВОЗМОЖНЫ ПРОТИВОПОКАЗАНИЯ. ПРОКОНСУЛЬТИРУЙТЕСЬ С ВРАЧОМ

КУЛИНАРНАЯ КНИГА

Вкусные десерты из клубники

БЫСТРЫЙ ТОРТ

- Творог – 800 г
- Сгущенное молоко – 1 банка
- Апельсин – 1 шт.
- Печенье – 500 г
- Клубника – 500 г
- Сметана – 400 г
- Сахар – 4 ст. л.
- Сахарная пудра – 1 ст. л.

С помощью терки снять с апельсина цедру, смешать ее с творогом и сгущенным молоком. Для крема взбить сметану с сахаром. Выложить на блюдо слой печенья, поломанного на кусочки, затем ярус из творожной массы, слой ягод, разрезанных на половинки, снова печенье и ярус творожной массы. Верх и бока торта смазать кремом, украсить кусочками ягод и сахарной пудрой. Оставить пропитаться на 3 часа.

КОНФЕТЫ «ДЕТСКАЯ РАДОСТЬ»

- Клубника – 600 г
- Готовые вафельные коржи – 300 г
- Сметана – 350 мл
- Сахар – 200 г
- Какао-порошок – 150 г
- Кокосовая стружка – 3 ст. л.

Вафли сначала поломать на крупные куски, затем с помощью измельчителя на малых оборотах разбить в крошку, но не в муку. Можно сделать это и руками. Смешать со сметаной и сахаром, слепить небольшие колобки и придать им слегка сплющенную форму. Клубнику вымыть, удалить хвостики, обсушить. Выложить по одной в каждую заготовку, слепить, чтобы ягоды оказались в центре, обвалять в какао-порошке, затем в кокосовой стружке. Убрать в холодильник на 2-3 часа.

САЛОН КРАСОТЫ

ОГУРЕЧНЫЕ МАСКИ ОТ МОРЩИН

Это отличное средство для омоложения кожи, они: тонизируют, укрепляют, разглаживают, придают коже эластичность и упругость, приятно освежают, обладают высокой эффективностью и доступны в приготовлении.

Совместное действие витаминов, кислот и воды, содержащихся в огурцах, помогают разгладить морщины на лице за несколько минут.

Особенно хорошо заметен эффект на мелких сеточках морщин. Вопреки распространенному мнению, для приготовления маски используют не кружочки огурцов, а измельченную огуречную мякоть, которую тщательно перемешивают с другими компонентами косметического средства. Нельзя наносить огуречную маску, если на лице имеются царапины, ранки, выдавленные прыщики. Для закрепления омолаживающего эффекта необходимо оберегать кожу от негативного влияния ультрафиолетовых лучей, пыли и загрязнений, перепадов температур и вредных веществ.

Универсальная маска против морщин: смешайте одинаковое количество пюре из тертого огурца и мёда. Нанесите средство на 15-20 минут, смойте теплой водой. Обладательницам очень сухой кожи рекомендуется добавить к предыдущим компонентам немного жирных сливок или сметаны.

ЖИРНАЯ КОЖА

Лифтинг-маска с яичным белком: взбейте один белок до состояния густой пены, смешайте с 2 ст. л. огуречного сока, нанесите на 20 минут. Смойте минеральной водой. Такое средство выравнивает поверхность кожи.

Разглаживающая маска: 1 ст. л. огуречного пюре смешайте с 1 ч. л. белой глины, нанесите на лицо, оставьте до полного высыхания. Смойте теплой водой.

Очищающая маска: смешайте одинаковые части тертой огуречной мякоти и овсяной муки, нанесите на лицо плотным слоем на 20 минут, смойте теплой водой. Если кожа нуждается в очищении, замените овсяную муку измельченными овсяными хлопьями. Это средство применяют не чаще двух раз в неделю.

НОРМАЛЬНАЯ КОЖА

Маска от мимических морщин: 2 ст. л. огуречного пюре смешайте с 1 ст. л. молока, 1 ст. л. нежирного творога, 1 ч. л. оливкового масла, 1 ст. л. измельченной петрушки. Нанесите массу на лицо на 20 минут, затем смойте теплой водой. Эта маска отбелит лицо.

СУХАЯ КОЖА

Маска для разглаживания глубоких морщин: смешайте одинаковое количество огуречного пюре и жирной сметаны, нанесите на 15-20 минут, смойте прохладным липовым отваром. Если кожа лица очень сухая, замените сметану жирными сливками.

Маска от мимических морщин: 1 ст. л. высушенных цветов ромашки залейте стаканом кипятка, дайте остыть, процедите. Один средний свежий огурец очистите от кожицы и семян, протрите на мелкой терке. В полученную массу добавьте по 2-3 свежих измельченных листика мяты и базилика, влейте 1 ст. л. настоя ромашки, приготовленного ранее, все тщательно перемешайте. Нанесите на 20 минут на кожу лица, затем умойтесь оставшимся настоем ромашки. Такое средство отличается высоким увлажняющим действием.

МАСКИ ОТ МОРЩИН ВОКРУГ ГЛАЗ

Кожа вокруг глаз очень тонкая и не содержит пор. Воздействовать на нее можно только самыми деликатными средствами. Если для остальной кожи наложенный толстым слоем состав гарантирует напитывание влагой и разглаживание, то область под глазами вес маски только растягивает. Огурец благодаря большому количеству воды действует максимально осторожно.

От темных кругов под глазами: сок 1 среднего огурца поместите в холодильник на 1 час. Затем добавьте в него сок 1/2 лимона, размешайте, пропитайте смесью ватные диски, нанесите их на глаза на 15 минут. Такое средство заметно освежит и подтянет кожу.

Омолаживающая маска: одинаковое количество тертого огурца и измельченной зелени петрушки нанесите на область под глазами, оставьте на 15 минут. Для получения дополнительного эффекта на закрытые веки наложите ватные диски, пропитанные чаем.

Самый простой вариант, который знаком из фильмов: чтобы разгладить мелкие морщинки, холодные огуречные колечки самого большого размера укладывают на глаз так, чтобы был закрыт участок под ним. Если крупных овощей под рукой нет, ломтики располагают только под глазами. Маску удерживают 10 минут.

Маска от мелких морщинок: равные доли огуречного и яблочного пюре смешайте, поставьте в холодильник на 10 минут, затем нанесите под глаза. Через 15 минут снимите. Для приготовления лучше взять яблоко красного цвета. Такое средство осветлит и освежит кожу.

ВО САДУ ЛИ, В ОГОРОДЕ

ОПАСНЫЕ ГОСТИ

Между нашествием слизней на участок и потерей урожая можно поставить знак равенства. Но борьба с этими вредителями – непростая задача, считают специалисты.

Слизни способны атаковать культуры даже в момент прорастания семян и при появлении всходов, полностью их уничтожая. На корнеплодах, томатах и огурцах вредители проделывают углубления разных размеров, а на листьях выгрызают отверстия. Чтобы понять принцип борьбы с гостями сада, стоит учесть условия, в которых они чувствуют себя комфортно. Слизни – моллюски, а значит, любят воду. Температура выше 22-25°С для них нежелательна, так как жара увеличивает потерю жидкости, она составляет около 85 % от массы вредителя. Поэтому в прохладные и дождливые годы активность слизней повышается.

Моллюски хорошо себя чувствуют на богатых органическими веществами участках, на щелочной и нейтральной почве. Особенно их привлекает суглинистая и глинистая земля, удерживающая влагу. Имеет значение характер участка. Слизни с удовольствием располагаются в низине, в тех местах, где есть укрытия от солнца: камни, густая трава, упавшие деревья.

ПЛАН ЗАЩИТЫ

Истребить абсолютно всех слизней вряд ли удастся, но сократить их численность можно. Для этого необходимо:

- поддерживать на участке порядок, не оставляя для вредителей укрытий;
- использовать предпочтения слизней против них. Можно создавать вредителям убежища, регулярно их осматривать и проводить сбор слизней в утренние и вечерние часы. Важно работать в перчатках, так как моллюски являются переносчиками паразитов. По этой причине нельзя позволять домашним животным поедать слизней;
- делать ловушки с приманками: подойдут корки арбуза, тыквы, кабачки, корнеплоды. Хорошо работают емкости с пивом, моллюски любят дрожжи. Можно опрыскивать напитком сорные травы, чтобы отвлечь внимание вредителей от садовых культур;
- поливать огород утром. По вечерам, в период активности слизней, влажность не нужна;
- добавлять в тяжелую и глинистую почву песок, скашивать сорняки, проводить обработку участка на глубину до 6 см осенью;
- использовать биопрепараты и химические средства защиты;
- создавать барьеры-препятствия. Их можно делать из кофейной гущи, опилок, золы. Но важно помнить, что защита перестает работать после намокания. Ширина барьера должна быть не меньше длины самого крупного слизня, их размер может достигать 15 см;
- мульчирование помогает защитить растения от вредителей.

ЭТО ИНТЕРЕСНО

МЕЖДУНАРОДНЫЙ ДЕНЬ ЛЕВШЕЙ

Международный день левши отмечается во всем мире ежегодно 13 августа.

Праздник посвящен людям, кто от рождения признан левшой. В этот день леворукие представители человечества активно привлекают внимание остального большинства людей, чтобы повысить степень комфорта для таких личностей, как они.

Люди всегда настороженно и порой враждебно относятся ко всему необычному, неординарному и выходящему за границы их кругозора, особенно, если это касается их сородичей. Так, в Средневековье обладатели огненной шевелюры, веснушек, родинок и других внешних особенностей вместе с левшами считались «слугами сатаны» и становились жертвами инквизиции.

В наше время человечество стало более толерантным и независимым от предрассудков, однако леворуким гражданам все еще сложно адаптироваться в обществе по причине «правосторонней» социальной направленности. Большинство различных бытовых приборов, поручни в транспорте, производственные станки на предприятиях и так далее изготовлено под правую руку.

ИСТОРИЯ И ТРАДИЦИИ ПРАЗДНИКА

Вокруг даты возникновения праздника существует много дебатов. Считается, что первое официальное празднование состоялось в 1992 году, благодаря деятельности британского Клуба левшей. Громкие акции, направленные против ущемления прав и свобод леворуких, положили начало международному движению таких людей. Существует также версия о том, что событие впервые отметили в 1976 году по инициативе Международной ассоциации левшей.

Основная цель проводимых мероприятий направлена на:

- проблемы перевоспитания детей, родившихся левшами (принуждение использовать правую руку для многих становится причиной травм и психологических депрессий, вызывает развитие комплексов неполноценности и ущербности, мешает формированию полноценной личности);
- необходимость производства товаров, ориентированных на леворуких представителей человечества, чтобы свести к минимуму постоянный дискомфорт для них.

Чтобы понять всю сложность адаптации левшей, 13 августа проводятся различные мероприятия, смысл которых сводится к выполнению всех манипуляций левой рукой.

ИНТЕРЕСНЫЕ ФАКТЫ

В мире насчитывается от 9% до 18% левшей – это примерно каждый седьмой-десятый человек. В абсолютных цифрах это составляет от 700 миллионов до почти полутора миллиардов людей на планете. Ученые отмечают, что среди мужчин леворукость встречается чаще (около 13%), чем среди женщин (около 9-10%). Количество детей-левшей в мире составляет целых 10%, и их число с каждым годом увеличивается.

Достаточно вспомнить знаменитых леворуких представителей человечества: Эйнштейн, Бетховен, Рахманинов, Цезарь, Наполеон, А. Македонский, чтобы понять, насколько несправедливо поступает большинство, отказывая таким представителям человечества в их праве на свободу и независимость.

Среди всемирно известных актеров-левшей много звезд первой величины: Анджелина Джоли, Том Круз, Брэд Питт, Киану Ривз, Хью Джекман и Морган Фримен. Из российских звезд леворукостью отличаются Максим Аверин и Виктор Сухоруков. Многим из них приходилось переучиваться для сложных трюков.

Многие политики, ученые и общественные деятели современности также являются левшами. Чтобы не потерять перспективных и талантливых соплеменников, стоит просто принять их такими, какие они есть.

Использованы материалы www.my-calend.ru, www.ru.wikipedia.org

ДАТА

ДЕНЬ ПАМЯТИ ВИКТОРА ЦОЯ

Вряд ли сегодня найдется человек, который не знаком с творчеством группы «Кино» и ее легендарным исполнителем Виктором Цоем. Увы, жизнь столь талантливого музыканта оборвалась так неожиданно.

Виктор Робертович Цой *(21 июня 1962 г., Ленинград – 15 августа 1990 г., 35-й километр трассы Р-126 Слока – Талси, Тукумский район, Латвийская ССР) – советский рок-музыкант, автор и исполнитель песен, поэт, художник и актер корейско-русского происхождения.*

15 августа 1990 года Виктор Цой погиб в автокатастрофе на 35-м километре автодороги Р-126 Слока – Талси в Тукумском районе Латвии. Похоронен на Богословском кладбище Санкт-Петербурга.

День памяти Виктора Цоя отмечают 15 августа, в годовщину его гибели в автомобильной катастрофе. В этот день многомиллионная аудитория поклонников творчества знаменитого советского рок-музыканта собирается в различных местах, связанных с его жизнью и творчеством, чтобы вспомнить своего кумира, исполняя его песни под гитару, а также зажечь поминальные свечи у памятной стены в его честь. На сегодняшний день такие объекты памяти существуют в России, Беларуси.

15 августа песни группы «Кино» звучат во многих дворах, на школьных стадионах, концертных площадках, их транслируют по радио. Существует множество проектов, посвященных памяти В. Цоя. Например, музыкальная группа «Виктор» перезаписала альбом «Звезда по имени Солнце» в новом звучании, в ежегодных памятных концертах звучит новое живое исполнение песен музыканта популярными певцами и т.п.

Со дня гибели талантливого исполнителя прошло уже немало лет, однако интерес к его творчеству не угасает, а слушательская аудитория постоянно пополняется новыми поклонниками.

Использованы материалы www.my-calend.ru, www.ru.wikipedia.org

КОШЕЛЕК

ДЕЛИКАТНАЯ ТЕМА

Разногласия из-за денег – самая частая причина семейных конфликтов. Психологи советуют записывать доходы и расходы, это позволяет избежать ссор и создать финансовую подушку безопасности. Но вести бухгалтерию необходимо сообща, подчеркивают специалисты.

Тестируя систему учета, нельзя игнорировать мелкие расходы.

Трудность заключается в том, что не все люди готовы заниматься учетом. И дело не в лени, не в безответственности. Человек, который уходит от темы домашней бухгалтерии, как правило, не равнодушен к семейному бюджету. Он тревожится о нем, но справляется с беспокойством доступным ему способом, соблюдая правило «не думать, не смотреть, не считать».

Отношение к деньгам складывается задолго до первой зарплаты.

В семьях, где о них говорили шепотом или не говорили вовсе, где фраза «нет денег» звучала как приговор, вырастают люди, для которых любой диалог о бюджете физически некомфортен. Поэтому предложение начать вести таблицу расходов и доходов воспринимается как угроза: сейчас начнется проверка, меня поймают на растрате и призовут к ответу. Защитой в лучшем случае становятся молчание, ирония, раздражение.

ДЕЛИКАТНАЯ ТЕМА

Бесполезно идти очевидным путем и объяснять пользу учета, показывать статьи об экономии. Несмотря на безупречную логику, результат подобных бесед обычно нулевой. Так устроен человек: финансовое поведение меняет не информация, а эмоция, не аргумент, а желание. Можно сто раз объяснить пользу холодного душа и ни разу его не принять. Знать и хотеть – две разные вещи. Хуже того: чем настойчивее один супруг убеждает, тем крепче сопротивляется другой. Это базовый инстинкт автономии: когда на меня давят, я упираюсь. Даже если давят в правильную сторону, подчеркивают эксперты.

ПЛАН СПАСЕНИЯ

Чтобы добиться результата, надо:

- **поставить цель, ради которой захочется действовать.** Тогда будет ясно, зачем нужен этот нудный учет, который наверняка покажет спонтанные траты. Вместо фразы «Нам нужно контролировать расходы» лучше, например, сказать: «Так хочется летом поехать на море. Давай посмотрим, как это устроить». Тогда учет расходов из тюремного журнала превратится в карту маршрута;
- **предложить месяц учета, а не привычку на всю жизнь.** Заявление «Нам надо фиксировать доходы и расходы» пугает. Мягче звучит «Предлагаю месяц посмотреть, куда уходят деньги. Просто из любопытства»;
- **вместе выбрать формат.** Кому-то нравится писать от руки, кто-то предпочитает приложение с графиками, любой вариант индивидуален. Выбирая форму, человек берет ответственность за результат;
- **оставить каждому «личный карман».** Один из главных скрытых страхов в семейных финансах – потерять право на собственное решение. «Теперь она будет знать про каждую мою покупку» – для многих мужчин такой сюжет невыносим. Договоритесь сразу: есть общий бюджет и есть личные деньги у каждого. Их использование – вне зоны контроля;
- **говорить о победах.** Совместная радость даже от скромного результата превращает разовый эксперимент в то, что захочется повторить;
- **научиться комментировать неудачи.** Одна и та же мысль, сказанная по-разному, либо открывает разговор, либо его заканчивает. Например, фраза «Опять вся зарплата ушла непонятно на что» – это приговор, человек закрывается. «Предлагаю вместе разобраться, куда ушли деньги» – приглашение дать честную оценку ситуации. «Я уже сто раз просила (просил)» – это усталость, выраженная как обвинение. «Мне важно делать это вместе, не одной (одному)» – это уязвимость. А уязвимость – единственное, что по-настоящему обезоруживает, констатируют психологи.

Использованы материалы «Антенна–Телесемь»

ГОВОРИМ ПО-РУССКИ

Мизе́рный? мИзерный?

«В этой маленькой русской колонии, / Здесь спасающей от беззакония / Свои бренные дух и тела, / Интересы такие мизЕрные, / Чувства подленькия, лицемерныя, / Ищут все лишь еды и тепла».

Не пугайтесь, пожалуйста, дорогие читатели, а восхищайтесь, ведь это не кто-нибудь, а Игорь Северянин, и написаны эти строки чуть ли не столетие назад. И по Северянину интересы в «маленькой русской колонии» именно «мизЕрные». Вы удивлены? Вы привыкли к другим вариантам?

Более того, если у вас сейчас окажется под рукой или на близкой к вам книжной полке только Словарь ударений Ф. Агеенко и М. Зарвы, вы увидите, что там никаких других вариантов и нет: *мизЕрный, мизЕрный* и еще раз *мизЕрный. Ничтожно малый, скудный, мизЕрный.*

Но не можем же мы не признать, что так говорят немногие! Чаще мы слышим это слово действительно совсем с другим ударением, мИзерный. И словари эту тенденцию прекрасно знают и отражают: так, Орфоэпический словарь под редакцией Р. Аванесова хоть и рекомендует нам говорить «мизЕрный», но допускает и другое ударение: «мИзерный». Так и помечает этот вариант – как допустимый (не более того).

А вот Словарь ударений И. Резниченко, видимо, ближе к народу и вообще не делает различий между двумя вариантами: *мИзерный и мизЕрный признаются равными.* Дело в том, что слово это в русском языке образовалось на базе французского misere (ничтожество, пустяк), с четко обозначенным ударением на втором слоге. Однако при этом корень «ничтожества» восходит к латинскому miser (жалкий, скудный, бедный и т. д.) с ударением именно что на первом слоге.

Вот откуда и колебания в ударении.

Любители всего «правильного», скорее всего, остановятся на классическом, словарном варианте «мизЕрный». Им же будет, к слову, любопытно узнать, что ничтожное количество чего-нибудь называют «мИзером», с ударением в начале слова. Вот так интересно получается: *«мИзер» – но «мизЕрный»!*

Правда, мизЕр в этом случае тоже существует, но это не «малое количество чего-нибудь», а обязательство игрока в преферансе – и это уже специальное употребление.

Использованы материалы «Российская газета»

Дело верное – ПОДПИСКА!

31 августа заканчивается ДОСРОЧНАЯ подписка на газету «Кавказская неделя» на 1-е полугодие 2027 года.

Подробности на стр. 1

ВЫГОДНО!

СОЛНЦЕ

ПОНЕДЕЛЬНИК, 17 августа

5.00, 1.00 М/с «Маша и Медведь» 0+
9.00 М/с «Три кота» 0+
12.00 М/с «Барбоскины» 0+
15.35 М/с «Чик-Чирикино» 6+
16.35 М/с «Монстромания» 12+
18.00 М/с «Простоквашино» 0+
20.00 Т/с **«МАНЮНЯ»** 6+
21.00 Т/с **«РОДИТЕЛИ. ТАК И ЖИВЕМ»** 12+

ВТОРНИК, 18 августа

5.00, 0.55 М/с «Маша и Медведь» 0+
9.00 М/с «Три кота» 0+
12.00 М/с «Барбоскины» 0+
15.35 М/с «Чик-Чирикино» 6+
16.35 М/с «Монстромания» 12+
18.05 М/с «Простоквашино» 0+
20.00 Т/с **«МАНЮНЯ»** 6+
21.05 Т/с **«РОДИТЕЛИ. ТАК И ЖИВЕМ»** 12+

СРЕДА, 19 августа

5.00, 0.55 М/с «Маша и Медведь» 0+
9.00 М/с «Три кота» 0+
12.00 М/с «Барбоскины» 0+
15.35 М/с «Чик-Чирикино» 6+
16.35 М/с «Монстромания» 12+
18.00 М/с «Простоквашино» 0+
20.00 Т/с **«МАНЮНЯ»** 6+
20.55 Т/с **«РОДИТЕЛИ. ТАК И ЖИВЕМ»** 12+

ЧЕТВЕРГ, 20 августа

5.00, 1.10 М/с «Маша и Медведь» 0+
9.00 М/с «Три кота» 0+
11.00 М/с «Чебурашка» 0+
13.05 М/с «Барбоскины» 0+
15.35 М/с «Чик-Чирикино» 6+
16.35 М/с «Монстромания» 12+
18.00 М/с «Простоквашино» 0+
20.00 Т/с **«МАНЮНЯ»** 6+
21.10 Т/с **«РОДИТЕЛИ. ТАК И ЖИВЕМ»** 12+

ПЯТНИЦА, 21 августа

5.00, 1.05 М/с «Маша и Медведь» 0+
8.00 М/с «Три кота» 0+
12.00 М/с «Царевны» 0+
13.30 М/с «Джейд Армор и нефритовый браслет» 6+
14.55 М/с «Черный мотылек. Сила музыки» 6+
15.55 М/с «Простоквашино» 0+
18.00 М/с «Барбоскины» 0+
20.00 Т/с **«МАНЮНЯ»** 6+
21.05 Т/с **«РОДИТЕЛИ. ТАК И ЖИВЕМ»** 12+

СУББОТА, 22 августа

5.00, 10.25, 0.55 М/с «Маша и Медведь» 0+
9.00 М/с «Гриззи и лемминги» 6+
12.05 М/с «Три кота» 0+
14.25 М/с «Барбоскины» 0+
17.25 М/с «Простоквашино» 0+
20.00 Т/с **«МАНЮНЯ»** 6+
20.55 Т/с **«РОДИТЕЛИ. ТАК И ЖИВЕМ»** 12+

ВОСКРЕСЕНЬЕ, 23 августа

5.00, 10.25, 1.00 М/с «Маша и Медведь» 0+
9.00 М/с «Гриззи и лемминги» 6+
12.05 М/с «Три кота» 0+
14.25 М/с «Барбоскины» 0+
17.25 М/с «Простоквашино» 0+
20.00 Т/с **«МАНЮНЯ»** 6+
21.10 Т/с **«РОДИТЕЛИ. ТАК И ЖИВЕМ»** 12+

Победа

ПОНЕДЕЛЬНИК, 17 августа

4.50 «Путь к Победе» 16+
5.50 Х/ф **«СПАСТИ ЛЕНИНГРАД»** 16+
7.30 Т/с **«СНАЙПЕРЫ. ЛЮБОВЬ ПОД ПРИЦЕЛОМ»** 16+
14.50 Т/с **«ЗАСТАВА ЖИЛИНА»** 16+
0.00 Х/ф **«ЕДИНИЧКА»** 16+
1.50 Х/ф **«Я - УЧИТЕЛЬ»** 16+
3.20 Х/ф **«ВЕРТИКАЛЬ»** 16+

ВТОРНИК, 18 августа

4.45 «Путь к Победе» 16+
5.45 Х/ф **«РЯБИНОВЫЙ ВАЛЬС»** 16+
7.30 Т/с **«АПОСТОЛ»** 16+
18.00 Т/с **«МОЛЧАНИЕ»** 16+
21.45 Т/с **«ПОД НЕЛАСКОВЫМ НЕБОМ»** 16+
1.25 Х/ф **«РУБЕЖ»** 16+
3.05 Х/ф **«СОЛДАТИК»** 12+

СРЕДА, 19 августа

4.30 «Путь к Победе» 16+
5.30 Х/ф **«ВОДИТЕЛЬ ДЛЯ ВЕРЫ»** 16+
7.30 Т/с **«ОТЧИМ»** 16+
23.20 Х/ф **«ЧЕМПИОНЫ: БЫСТРЕЕ. ВЫШЕ. СИЛЬНЕЕ»** 16+
1.10 Х/ф **«ЧЕМПИОНЫ»** 16+
2.50 Х/ф **«ТАЕЖНЫЙ РОМАН»** 16+

ЧЕТВЕРГ, 20 августа

5.10 «Путь к Победе» 16+
6.05 Х/ф **«КАЛАЧИ»** 16+
7.30 Т/с **«КУРОРТ ЦВЕТА ХАКИ»** 16+
15.00 Т/с **«МАЖОР»** 16+
2.50 Х/ф **«ПОБЕГ»** 16+

ПЯТНИЦА, 21 августа

5.05 «Путь к Победе» 16+
6.05 Х/ф **«ВРЕМЕННЫЕ ТРУДНОСТИ»** 16+
7.30 Т/с **«ВТОРОЕ ЗРЕНИЕ»** 16+
17.40 Х/ф **«КРЕМЕНЬ»** 16+
21.30 Х/ф **«КРЕМЕНЬ. ОСВОБОЖДЕНИЕ»** 16+
1.20 Х/ф **«ЛЕГЕНДА О САМБО»** 16+
3.10 Х/ф **«НА ОСТРИЕ»** 16+

СУББОТА, 22 августа

5.10 Х/ф **«ДАЧНАЯ ПОЕЗДКА СЕРЖАНТА ЦЫБУЛИ»** 16+
6.20 Х/ф **«СЕСТРЕНКА»** 12+
7.55 Х/ф **«ЛЕТО 1941 ГОДА»** 16+
9.55 Х/ф **«СМОТРИ НА МЕНЯ!»** 16+
12.00 Т/с **«ЛИКВИДАЦИЯ»** 16+
23.00 Х/ф **«ВОРЫ В ЗАКОНЕ»** 16+
0.40 Х/ф **«КРИМИНАЛЬНЫЙ КВАРТЕТ»** 16+
2.10 Х/ф **«ОТРЯД ОСОБОГО НАЗНАЧЕНИЯ»** 16+
3.25 Х/ф **«КАДЕТ»** 16+

ВОСКРЕСЕНЬЕ, 23 августа

5.10 Х/ф **«ВОЛКОДАВ ИЗ РОДА СЕРЫХ ПСОВ»** 16+
7.35 Х/ф **«ВИКИНГ»** 16+
10.00 Т/с **«СОБОР»** 16+
22.10 Х/ф **«СЛУГА ГОСУДАРЕВ»** 16+
0.15 Т/с **«БАТАЛЬОН»** 16+
2.20 Х/ф **«КОНТРИБУЦИЯ»** 16+

+0

ПОНЕДЕЛЬНИК, 17 августа

5.00, 13.50, 4.05 «Моя свекровь - монстр»16+
5.30 «Моя свадьба лучше!» 16+
7.15 «Супермама» 16+
9.30 «Формула здоровья» 16+
10.00, 0.10 Т/с **«СЕМЕЙНЫЕ УЗЫ»** 16+
12.10 «Селянка-горожанка» 16+
16.30 «Дорогая, я забил» 12+
21.00 «Дом-2» 16+
2.10 «Рублево-Бирюлево» 16+

ВТОРНИК, 18 августа

5.00, 13.50, 4.00 «Моя свекровь - монстр»16+
5.50 «Моя свадьба лучше!» 16+
7.40 «Супермама» 16+
9.50, 0.05 Т/с **«СЕМЕЙНЫЕ УЗЫ»** 16+
12.00 «Селянка-горожанка» 16+
16.50 «Статус. Неравный брак» 16+
21.00 «Дом-2» 16+
2.00 «Рублево-Бирюлево» 16+
3.50 «За кадром. Дорогая, я забил» 12+

СРЕДА, 19 августа

5.00, 13.50, 4.05 «Моя свекровь - монстр»16+
5.50 «Моя свадьба лучше!» 16+
7.40 «Супермама» 16+
9.50, 0.10 Т/с **«СЕМЕЙНЫЕ УЗЫ»** 16+
12.00 «Селянка-горожанка» 16+
16.50 «Мама в 16» 16+
21.00 «Дом-2» 16+
2.10 «Рублево-Бирюлево» 16+

ЧЕТВЕРГ, 20 августа

5.00, 13.50, 4.00, 4.40 «Моя свекровь - монстр»16+
5.50 «Моя свадьба лучше!» 16+
7.40 «Супермама» 16+
9.50, 0.00 Т/с **«СЕМЕЙНЫЕ УЗЫ»** 16+
12.00 «Селянка-горожанка» 16+
16.40 «Ждули» 16+
21.00 «Дом-2» 16+
2.05 «Рублево-Бирюлево» 16+

ПЯТНИЦА, 21 августа

5.00, 3.55 «Моя свекровь - монстр»16+
5.30 «Моя свадьба лучше!» 16+
7.15 «Селянка-горожанка» 16+
10.55 «Дорогая, я забил» 12+
13.50 «Мама в 16» 16+
21.00 «Дом-2» 16+
0.05 «Измены»18+
2.00 «Рублево-Бирюлево» 16+

СУББОТА, 22 августа

5.00 «Моя свекровь - монстр»16+
6.20 «Супермама» 16+
8.20 «Обмен домами» 16+
10.00 «Формула здоровья» 16+
10.30 «Статус. Неравный брак» 16+
14.00 «Беременна в 45» 16+
16.55 «Мама в 16» 16+
21.00 «Дом-2» 16+
0.05 «Измены»18+
2.00 «Моя свекровь - монстр» 16+
3.30 «Моя свекровь - монстр»16+

ВОСКРЕСЕНЬЕ, 23 августа

5.00 «Моя свекровь - монстр»16+
6.10 «Супермама» 16+
8.05 «Будни роддома» 16+
9.20 «Мама в 16» 16+
12.15 «Беременна в 45» 16+
15.00 «Мама в 16» 16+
18.15 «Ждули» 16+
21.00 «Дом-2» 16+
0.05 «Измены»18+
2.00 «Моя свекровь - монстр»16+

РЕН

ПОНЕДЕЛЬНИК, 17 августа

5.00, 18.00, 1.00, 4.20 «Самые шокирующие гипотезы» 16+
6.00 «С бодрым утром!» 16+
8.30, 12.30, 16.30, 19.30, 23.00 Новости 16+
9.00 Военная тайна 16+
11.00 «Как устроен мир» 16+
12.00, 16.00, 19.00 Инфопрограмма 112 16+
13.00 «Загадки человечества» 16+
15.00 «Дикий, дикий мир» 16+
17.00, 2.00 «Тайны Чапман» 16+
20.00 «Безумные факты» 16+
20.55 Х/ф **«ПУТЬ РЫЦАРЯ»** 16+
23.25 Х/ф **«МАЛЫШКА ДЖО»** 18+

ВТОРНИК, 18 августа

5.00, 18.00, 1.05, 4.20 «Самые шокирующие гипотезы» 16+
6.00 «С бодрым утром!» 16+
8.30, 12.30, 16.30, 19.30, 23.00 Новости 16+
9.00 Военная тайна 16+
10.00 «Совбез» 16+
11.00 «Как устроен мир» 16+
12.00, 16.00, 19.00 Инфопрограмма 112 16+
13.00 «Загадки человечества» 16+
14.00 «Невероятно интересные истории» 16+
15.00 Д/с «Легенды и мифы» 16+
17.00, 2.00 «Тайны Чапман» 16+
20.00 «100 вопросов обо всем» 16+
20.50 Х/ф **«НЕВОЗМОЖНОЕ»** 16+
23.25 Х/ф **«VA-БАНК»** 18+

СРЕДА, 19 августа

5.00, 18.00, 1.35, 4.30 «Самые шокирующие гипотезы» 16+
6.00 «С бодрым утром!» 16+
8.30, 12.30, 16.30, 19.30, 23.00 Новости 16+
9.00 Документальный спецпроект 16+
10.00 «Засекреченные списки» 16+
11.00 «Как устроен мир» 16+
12.00, 16.00, 19.00 Инфопрограмма 112 16+
13.00 «Загадки человечества» 16+
14.00 «Невероятно интересные истории» 16+
15.00 «Момент в истории» 16+
17.00, 2.25 «Тайны Чапман» 16+
20.00 «Дикий, дикий мир» 16+
20.30 Х/ф **«ПЕРЕВОДЧИК»** 16+
23.25 Х/ф **«ГЕРЦОГИНЯ»** 18+

ЧЕТВЕРГ, 20 августа

5.00, 18.00, 0.55, 4.35 «Самые шокирующие гипотезы» 16+
6.00 «С бодрым утром!» 16+
8.30, 12.30, 16.30, 19.30, 23.00 Новости 16+
9.00 Документальный спецпроект 16+
11.00 «Как устроен мир» 16+
12.00, 16.00, 19.00 Инфопрограмма 112 16+
13.00, 14.00 «Невероятно интересные истории» 16+
17.00, 1.55 «Тайны Чапман» 16+
20.00 «100 вопросов обо всем» 16+
20.20 Х/ф **«ВСЕ ДЕНЬГИ МИРА»** 16+
23.25 Х/ф **«БУНКЕР»** 18+

ПЯТНИЦА, 21 августа

5.00 «Самые шокирующие гипотезы» 16+
6.00 «С бодрым утром!» 16+
8.30, 12.30, 16.30, 19.30 Новости 16+
9.00 Документальный спецпроект 16+
10.00 «Засекреченные списки» 16+
11.00 «Как устроен мир» 16+
12.00, 16.00, 19.00 Инфопрограмма 112 16+
13.00, 17.00, 4.40 «Тайны Чапман» 16+
18.00, 4.00 «Главные тайны мира» 16+
20.00 «Безумные факты» 16+
20.25 Х/ф **«ОПАСНЫЙ БАНГКОК»** 16+
22.25 Х/ф **«БЕЛЫЙ СЛОН»** 16+
0.00 Х/ф **«РЕСТЛЕР»** 18+
2.05 Х/ф **«СКВОЗЬ СНЕГ»** 18+

СУББОТА, 22 августа

5.00 «Тайны Чапман» 16+
5.20, 2.25 «Самые шокирующие гипотезы» 16+
6.00 «С бодрым утром!» 16+
8.30, 12.30, 16.30, 19.30 Новости 16+
9.00 «Минтранс» 16+
10.00 Самая полезная программа 16+
11.00, 13.00 Военная тайна 16+
15.00 «Совбез» 16+
16.00 Инфопрограмма 112 16+
16.55 Документальный спецпроект 16+
17.55 «Засекреченные списки» 16+
19.00 «Добровэфире» 16+
20.00 «Дикий, дикий мир» 16+
20.30 Х/ф **«ПЕТЛЯ ВРЕМЕНИ»** 16+
22.40 Х/ф **«ПОТОМОК»** 16+
0.40 Х/ф **«ЗОНА 414»** 18+

ВОСКРЕСЕНЬЕ, 23 августа

5.00, 1.00 «Самые шокирующие гипотезы» 16+
6.00 «С бодрым утром!» 16+
8.30, 12.30, 16.30 Новости 16+
9.00 «Самая народная программа» 16+
10.00 «Знаете ли вы, что?» 16+
11.00 «Наука и техника» 16+
12.00, 16.00 Инфопрограмма 112 16+
13.00 «Неизвестная история» 16+
14.00 Д/с «Легенды и мифы» 16+
16.55 «Что мы знаем о планете Земля?» 16+
17.55 «Великие» 16+
18.55 Х/ф **«СКАЙЛАЙН»** 16+
20.35 Х/ф **«РИДДИК»** 16+
23.00 Итоговая программа 16+
23.55 Документальный спецпроект 16+

ПЯТНИЦА!

ПОНЕДЕЛЬНИК, 17 августа

5.00, 3.50 Секреты на кухне 16+
5.40, 1.40, 4.30 Пятница News 16+
6.00 Запретный Китай 16+
6.50 Запретная Индия 16+
7.50 Четыре дачи 16+
9.50 Домохозяйки против кондитеров 16+
11.20 Домохозяйки против шефов 16+
13.00, 15.00, 17.00, 2.00 Битва шефов 16+
19.00, 21.10 Битва шефов. Звезды 16+
23.10 Выживалити. Наследники 16+

ВТОРНИК, 18 августа

5.00, 4.00 Секреты на кухне 16+
5.20, 2.00, 4.30 Пятница News 16+
5.50 Запретный Китай 16+
6.40 Запретная Индия 16+
7.50, 9.30 Четыре дачи 16+
11.10, 13.10, 14.10, 15.10, 16.00, 17.00, 18.00, 20.00, 21.00 Черный список. На кухне 16+
12.10 Черный список. Прораб 16+
19.00, 22.00 Новый Ревизорро 16+
23.00 Выживалити. Миссия Альфа 16+
2.30 Битва шефов 16+

СРЕДА, 19 августа

5.00, 4.10 Секреты на кухне 16+
5.30, 2.00, 4.30 Пятница News 16+
6.00 Запретный Китай 16+
6.50 Запретная Индия 16+
7.50, 9.30 Четыре дачи 16+
11.20, 12.40, 14.00 Молодые ножи 16+
15.30, 16.40, 17.50 На ножах 16+
19.00, 20.00, 21.00 Черный список. На кухне 16+
22.00 Черный список. Прораб 16+
23.00 Выживалити. Миссия Альфа 16+
2.20 Битва шефов 16+

ЧЕТВЕРГ, 20 августа

5.00, 5.50, 3.50 Секреты на кухне 16+
6.10, 2.00, 4.30 Пятница News 16+
6.40 Запретный Китай 16+
7.40 Запретная Индия 16+
8.40, 10.30 Четыре дачи 16+
12.00, 14.20, 16.30 Новые Четыре свадьбы 16+
19.00, 20.50 Свадьба вслепую 16+
22.10 Одни дома 16+
23.30 Выживалити. Миссия Альфа 16+
2.20 Битва шефов 16+

ПЯТНИЦА, 21 августа

5.00, 4.10 Секреты на кухне 16+
5.40, 0.40, 4.30 Пятница News 16+
6.10 Запретный Китай 16+
7.10 Запретная Индия 16+
8.10, 9.40 Четыре дачи 16+
11.10, 12.00, 13.00, 13.50, 15.00, 16.00, 17.00, 17.50 Черный список. На кухне 16+
19.00, 22.00 Выживалити. Наследники 16+
1.10, 2.00, 2.40 Т/с **«КОМИССАР РЕКС»** 16+
3.30 Черный список 16+

СУББОТА, 22 августа

5.00, 3.50 Секреты на кухне 16+
5.40, 2.40, 4.30 Пятница News 16+
6.00 Кондитер. Дети 12+
7.00 Умнее всех 12+
8.20 Гастротур 16+
9.10, 10.50, 12.30, 14.00 Четыре дачи 16+
15.50, 16.50, 17.50, 18.50, 19.50, 20.50, 21.50, 22.50 Черный список. На кухне 16+
0.00 Х/ф **«ГОД РОЖДЕНИЯ»** 18+
1.50 Т/с **«КОМИССАР РЕКС»** 16+
3.00 Черный список 16+

ВОСКРЕСЕНЬЕ, 23 августа

5.00, 4.00 Секреты на кухне 16+
5.50, 2.20, 4.30 Пятница News 16+
6.10 Запретный Китай 16+
6.50 Запретная Индия 16+
7.50, 9.30 Космическая экспедиция 16+
10.50 Во что верят люди 16+
11.50, 17.20, 18.40, 20.00 Погнали! 16+
13.00 Запретная Япония 16+
14.00, 15.00, 16.10 Белая амазонка 16+
21.50 Погнали. Doc 16+
23.00 Теперь я босс! 16+
0.00, 1.00, 1.40 Т/с **«ХАДСОН И РЕКС»** 16+
2.50, 3.20 Черный список 16+

МИР

ПОНЕДЕЛЬНИК, 17 августа

5.00, 6.15 Т/с **«МОЛОДОЙ ВОЛКОДАВ»** 16+
6.00, 10.00, 13.00, 16.00, 18.00 Вместе каждый день 0+
6.25, 1.45 «Наше кино» 16+
7.05 Х/ф **«НЕБЕСНЫЙ ТИХОХОД»** 16+
8.50, 10.10 Т/с **«МАГОМАЕВ»** 16+
13.15 «Мировое соглашение» 16+
14.10, 15.05, 16.15, 18.20, 18.30, 20.25 «Дела судебные» 16+
21.15 Х/ф **«ЖЕНЩИН ОБИЖАТЬ НЕ РЕКОМЕНДУЕТСЯ»** 16+
23.00 Х/ф **«СУЕТА СУЕТ»** 16+
0.35 «Наше кино» 16+
1.00 Первый Евразийский канал 12+
2.10 Х/ф **«СЕЛЬСКИЙ ВРАЧ»** 6+
3.55 Х/ф **«ШУМИ ГОРОДОК»** 16+

ВТОРНИК, 18 августа

5.00 Х/ф **«ШУМИ ГОРОДОК»** 16+
5.10 «Понять. Простить» 16+
6.00, 10.00, 13.00, 16.00, 18.00 Вместе каждый день 0+
6.15, 0.35, 1.50 «Наше кино» 16+
7.05 Х/ф **«ЖЕНИТЬБА БАЛЬЗАМИНОВА»** 16+
8.55, 10.10 Т/с **«МАГОМАЕВ»** 16+
13.15 «Мировое соглашение» 16+
14.10, 15.05, 16.15, 18.20, 18.30, 20.25 «Дела судебные» 16+
21.15 Х/ф **«ЖИВИТЕ В РАДОСТИ»** 16+
22.45 Х/ф **«РОДНЯ»** 16+
1.00 Первый Евразийский канал 12+
2.15 Х/ф **«СВЕТЛЫЙ ПУТЬ»** 16+
3.50 Х/ф **«ПЕРВАЯ ПЕРЧАТКА»** 16+

СРЕДА, 19 августа

5.00 Х/ф **«ПЕРВАЯ ПЕРЧАТКА»** 16+
5.10 «Понять. Простить» 16+
6.00, 10.00, 13.00, 16.00, 18.00 Вместе каждый день 0+
6.15, 0.25, 1.30 «Наше кино» 16+
6.55 Х/ф **«В. ДАВЫДОВ И ГОЛИАФ»** 12+
7.25 Х/ф **«ПАРИ»** 16+
8.00, 10.10 Х/ф **«МЭРИ ПОППИНС, ДО СВИДАНИЯ»** 16+
11.05 Х/ф **«РОДНЯ»** 16+
13.15 «Мировое соглашение» 16+
14.10, 15.05, 16.15, 18.20, 18.30, 20.25 «Дела судебные» 16+
21.15 Х/ф **«ЖЕНИТЬБА БАЛЬЗАМИНОВА»** 16+
23.05 Х/ф **«ДАМЫ ПРИГЛАШАЮТ КАВАЛЕРОВ»** 16+
0.50 Первый Евразийский канал 12+
2.05 Т/с **«МАГОМАЕВ»** 16+

ЧЕТВЕРГ, 20 августа

5.00, 1.55 Т/с **«МАГОМАЕВ»** 16+
5.10 «Понять. Простить» 16+
6.00, 10.00, 13.00, 16.00, 18.00 Вместе каждый день 0+
6.15, 7.50, 9.05, 10.10, 11.00, 12.05, 14.10, 15.05, 16.35, 18.20, 18.30, 20.25 «Дела судебные» 16+
13.15 «Мировое соглашение» 16+
16.15 «Обману. Нет» 16+
21.15 Х/ф **«СУЕТА СУЕТ»** 16+
23.00 Х/ф **«ЖИВИТЕ В РАДОСТИ»** 16+
0.25, 1.30 «Наше кино» 16+
0.50 Первый Евразийский канал 12+

ПЯТНИЦА, 21 августа

5.00 Т/с **«МАГОМАЕВ»** 16+
5.10 «Понять. Простить» 16+
6.00, 10.00, 13.00, 16.00, 18.00 Вместе каждый день 0+
6.15, 7.50, 9.05, 10.10, 11.00, 12.05, 14.10, 15.05 «Дела судебные» 16+
13.15 «Мировое соглашение» 16+
16.15 «Игра в кино» 16+
17.55, 18.20 «Миллион за 5 минут» 16+
22.30 Х/ф **«ТАНЦОР ДИСКО»** 16+
1.00 «Наше кино» 16+
2.15 Х/ф **«ЦИРК»** 16+
3.45 Х/ф **«СВИНАРКА И ПАСТУХ»** 16+

СУББОТА, 22 августа

5.00 Х/ф **«СВИНАРКА И ПАСТУХ»** 16+
5.10 Мультфильмы 12+
6.55 Х/ф **«ДАМЫ ПРИГЛАШАЮТ КАВАЛЕРОВ»** 16+
8.10 «Игра в кино. Мультфильмы» 16+
8.50, 10.20 Х/ф **«СТАРИК ХОТТАБЫЧ»** 16+
10.00, 13.00, 18.00 Вместе каждый день 0+
10.10 «Предварительный диагноз» 16+
10.55, 13.15, 18.15 Т/с **«ЖЕЛТЫЙ ГЛАЗ ТИГРА»** 16+
3.05 «Наше кино» 16+
3.30 Х/ф **«СВАДЬБА»** 16+
4.35 Х/ф **«ДЕВУШКА СПЕШИТ НА СВИДАНИЕ»** 16+

ВОСКРЕСЕНЬЕ, 23 августа

5.00 Х/ф **«ДЕВУШКА СПЕШИТ НА СВИДАНИЕ»** 16+
5.35 Мультфильмы 12+
6.10 Х/ф **«ЗОЛУШКА»** 12+
7.30 «Диктор делает» 16+
8.00 «ФазендаЛайф» 6+
8.30 Х/ф **«СКАЗКА О ПОТЕРЯННОМ ВРЕМЕНИ»** 16+
10.00, 13.00, 18.00 Вместе каждый день 0+
10.10 Х/ф **«МАРЬЯ-ИСКУСНИЦА»** 6+
11.45, 13.15 Х/ф **«ФИНИСТ-ЯСНЫЙ СОКОЛ»** 12+
13.35 Х/ф **«ПРИКЛЮЧЕНИЯ ТОМА СОЙЕРА И ГЕКЛЬБЕРРИ ФИННА»** 12+
18.15 Х/ф **«СТАРИК ХОТТАБЫЧ»** 16+
20.00 Х/ф **«ТАНЦОР ДИСКО»** 16+
22.50 Х/ф **«ЗИТА И ГИТА»** 16+
1.25 «Наше кино» 16+
2.15 Х/ф **«ДЕВУШКА С ХАРАКТЕРОМ»** 16+
3.35 Х/ф **«У САМОГО СИНЕГО МОРЯ»** 16+
4.45 Т/с **«ЖЕЛТЫЙ ГЛАЗ ТИГРА»** 16+

Обращаем ваше внимание: телеканалы могут вносить изменения в сетку вещания. Редакция за изменения в программе ответственности не несет.

ПЯТНИЦА – 21 АВГУСТА

ДОМАШНИЙ

6.30 По делам несовершеннолетних 16+
7.25, 4.25 Давай разведемся! 16+
8.25, 2.40 Тест на отцовство 16+
10.40 Д/с «Прости меня...» 16+
11.45 Д/с «Беду отведу» 16+
12.55, 1.20 Д/с «Знахарка» 16+
13.30, 1.50 Д/с «Верну любимого» 16+
14.05, 2.15 Д/с «Голоса ушедших душ» 16+
14.40 Х/ф **«СКАЗОЧНЫЙ СОН»** 16+
19.00 Х/ф **«ЛЮБОВЬ ПО ПРИНУЖДЕНИЮ»** 16+
23.15 Д/с «Понять. Простить» 16+
0.20 Д/с «Порча» 16+
4.20 Одна за всех 16+
5.15 Т/с **«НОЧНАЯ СКАЗКА»** 16+

ТВЦ

6.00 «Настроение»
8.10, 11.50 Х/ф **«ПЕРВОКУРСНИЦА»** 16+
11.30, 14.30, 17.50 События
12.30, 15.05 Х/ф **«СЛАДКАЯ МЕСТЬ»** 12+
14.50 Город новостей
16.55 Д/ф «Актерские драмы. Под маской клоуна» 16+
18.10 Х/ф **«ОДНА НОЧЬ»** 16+
20.10 Х/ф **«ДУЭЛЬ КОРОЛЕВ»** 12+
22.05 Д/ф «Русские тайны. Товарищ Ванга» 16+
22.55 Д/ф «Тайная комната. Мечты тирана» 16+
23.45 Х/ф **«СЕРЖАНТ МИЛИЦИИ»** 12+
3.10 «Петровка, 38» 16+
3.25 Х/ф **«ШАГ В БЕЗДНУ»** 12+
6.50 «10 самых...» 16+

СТС

5.00, 9.00 «100 мест, где поесть» 16+
6.15 С легким утром! 16+
7.30 ПроСТО кухня. Лучшее 12+
8.00 Премьера! Вам и не снилось 16+
10.00 Уральские пельмени 16+
10.20 Шоу «Уральские пельмени» 16+

Здесь могла бы быть ваша реклама!
Тел.: 8 (87922) 6-25-76, 6-24-46 (доб. 1);
e-mail:nedelya@kmv.ru

ТНТ

7.00, 7.30, 8.00, 8.30, 9.00, 9.30, 10.00, 10.30, 11.00, 11.30, 12.00, 12.30 Т/с **«САШАТАНЯ»** 16+
13.00, 13.30, 14.00, 14.30, 15.00, 15.30, 16.00, 16.30, 17.00, 17.30, 18.00, 18.30, 19.00, 19.30, 20.00, 20.30 Т/с **«ПРАЗДНИКИ»** 16+
21.00 «Комеди Клаб-2024. Лучшее» 16+
22.00, 3.30, 4.25, 5.00, 5.40, 6.20 «Однажды в России» 16+
23.20 «Комеди Клаб-2025. Лучшее» 16+
0.15 «Комеди Клаб. Летние дайджесты-2024» 16+
1.10 «Погоня» 16+
2.45 «Женский стендап» 18+

ТВ3

6.00, 5.45 Мультфильмы 0+
8.30 М/с «Леди Баг и Супер-Кот» 6+
9.00, 9.30, 16.00, 16.30, 17.00, 17.30, 18.00, 18.30 Д/с «Слепая» 16+
10.00, 10.30, 15.30 Д/с «Порча» 16+
11.00, 11.30, 12.00, 12.45, 13.15, 13.45, 14.15, 15.00 Гадалка 16+
19.00 Х/ф **«КОШМАРНЫЕ КАНИКУЛЫ»** 16+
21.00 Х/ф **«ЕРЕТИК»** 16+
23.15 Х/ф **«ПРОКЛЯТИЕ: ОБИТЕЛЬ СМЕРТИ»** 18+
1.00, 1.30, 1.45, 2.15, 2.30, 3.00, 3.30, 3.45, 4.15, 4.30, 5.00, 5.15 Знаки судьбы 16+

МАТЧ!

6.00 «Вопреки всему» 12+
7.00, 12.35, 17.00 Новости 0+
7.05, 11.30, 17.05, 21.35 Все на Матч!
7.55 Плавание. II Всероссийская спартакиада
12.15 Небесная грация 6+
12.40 Есть тема!
14.10 Легкая атлетика. II Всероссийская спартакиада
17.30 Футбол. FONBET Кубок России. Обзор 6+
18.30 Спортивная гимнастика. Чемпионат Европы. Мужчины
21.55 Футбол. «Бетис» - «Реал Сосьедад». Чемпионат Испании
0.00 Евротур 12+
1.00 Бокс. Bare Knuckle FC 16+
5.00 Смешанные единоборства. One FC 16+

★ ЗВЕЗДА

4.25 Т/с **«ПРИКЛЮЧЕНИЯ ШЕРЛОКА ХОЛМСА И ДОКТОРА ВАТСОНА»** 12+
7.15, 9.20, 13.25, 15.05, 17.15 Д/с «Освобождение» 12+
9.00, 13.00, 17.00, 19.00 Новости дня 16+
15.00 Военные новости 16+
19.40 Д/с «Загадки века» 12+
20.25 Д/с «Война миров» 16+
22.00 «Здравствуйте, товарищи!» 16+
23.30 Музыка+ 12+
0.30 Х/ф **«ШКОЛЬНЫЙ ВАЛЬС»** 16+
2.05 Х/ф **«РИСК - БЛАГОРОДНОЕ ДЕЛО»** 12+
3.25 Х/ф **«МЕДОВЫЙ МЕСЯЦ»** 12+
4.55 Х/ф **«ПОДАРОК ЧЕРНОГО КОЛДУНА»** 6+

СУББОТА – 22 АВГУСТА

ДОМАШНИЙ

6.30, 3.20 Т/с **«НОЧНАЯ СКАЗКА»** 16+
9.25 Уютное утро 16+
9.55 Т/с **«ТАКАЯ, КАК ВСЕ»** 16+
19.00 Х/ф **«Я ПОСТРОЮ НАШ ДОМ»** 16+
23.20 Х/ф **«СЛЕЗЫ ОСУШИТ ВЕТЕР»** 16+
3.00 Одна за всех 16+

☺☺☺

Поссорилась с мужем... Пока он спал, я мысленно развелась с ним, поделила имущество, переехала, поняла, что жить без него не могу, дала последний шанс, вернулась. В итоге заснула уже в состоянии любящей жены.

ТВЦ

7.15 «Православная энциклопедия» 6+
7.40 Х/ф **«ДУЭЛЬ КОРОЛЕВ»** 12+
9.35 Х/ф **«МОЙ АНГЕЛ»** 16+
11.30, 14.30, 22.00 События
11.45 «Смешите меня семеро» 16+
12.40 Х/ф **«ПРАВДА»** 12+
14.45 Х/ф **«СМЕРТЬ НА ЯЗЫКЕ ЦВЕТОВ»** 16+
18.20 Х/ф **«ВЫЙТИ ЗАМУЖ ЛЮБОЙ ЦЕНОЙ»** 16+
22.20 Д/ф «СМЕРШ. Операция «Искатели» 16+
23.10 Д/ф «90-е. Сумасшедший бизнес» 16+
23.55 Д/ф «СС. Парад мертвецов» 16+
0.35 Д/ф «Неизвестный Сталин» 16+
1.20, 2.05, 2.50, 3.35, 4.20 Документальные фильмы 16+
5.10, 5.40 «10 самых...» 16+

СТС

5.00 Шоу «Уральские пельмени» 16+
8.15 Бери и делай 16+
8.50, 9.30 ПроСТО кухня 12+
10.00 «100 мест, где поесть» 16+
11.00 Премьера! Две стороны одной страны 16+
12.00 «Чем заняться в выходные?» 16+
12.35 М/ф «Маракуда» 6+
14.25 М/ф «Садко» 16+
16.05 М/ф «Синдбад. Пираты семи штормов» 6+
17.40 М/ф «Карлик Нос» 16+
19.20 Х/ф **«ВОЗВРАЩЕНИЕ ПОПУГАЯ КЕШИ»** 6+
21.15 Х/ф **«ПОСЛЕДНИЙ БОГАТЫРЬ: КОРЕНЬ ЗЛА»** 12+
23.40 Х/ф **«ГРОМ. ТРУДНОЕ ДЕТСТВО»** 16+
1.15 Х/ф **«ЗАТЕРЯННЫЕ»** 16+
2.40 Х/ф **«БАРМЕН»** 16+
4.05 М/ф «Побег из страны роботов» 6+

ТНТ

7.00, 8.00, 9.05, 10.00, 3.30, 4.20, 5.05, 5.50, 6.30 «Однажды в России» 16+
9.00 «Шаг к мечте» 16+
10.35, 12.05, 13.25, 15.00, 16.30, 17.05 «Битва экстрасенсов» 16+
18.30 «Мастер игры» 16+
21.00, 0.00 «Игра вслепую» 16+
23.00, 1.50, 2.40 «Женский стендап» 18+

☺☺☺

– Миша, ты куда таки пошел?! Ведь утонешь же! Ты шо, забыл, шо у тебя камни в почках?!

☺☺☺

Соседка делится своими планами:

– Завтра пойду выбирать себе шубу. Подарю мужу на день рождения кредит...

☺☺☺

Женщинам на заметку. Если вечером ты придумала, что надеть завтра, значит, утром можно на полчаса дольше поспать.

ТВ3

6.00, 5.45 Мультфильмы 0+
9.00, 9.30, 10.00, 10.30, 11.00, 11.30, 12.00, 12.30 Д/с «Слепая» 16+
13.00 Х/ф **«ДОЛИНА РЫЦАРЕЙ»** 16+
15.00 Х/ф **«ГОРДОСТЬ И ПРЕДУБЕЖДЕНИЕ И ЗОМБИ»** 16+
17.15 Х/ф **«Я, ФРАНКЕНШТЕЙН»** 16+
19.00 Х/ф **«ПОСЛЕДНИЙ ОХОТНИК НА ВЕДЬМ»** 16+
21.00 Х/ф **«РИТУАЛ»** 16+
23.00 Х/ф **«ДВА, ТРИ, ДЕМОН, ПРИДИ!»** 18+
1.00, 1.30, 1.45, 2.15, 2.45, 3.00, 3.30, 3.45, 4.15, 4.30, 5.00, 5.15 Знаки судьбы 16+

МАТЧ!

6.00 Смешанные единоборства. One FC 16+
7.00, 9.00, 12.20 Новости 0+
7.05, 11.30, 14.30, 0.30 Все на Матч!
9.05 М/с «Команда МАТЧ» 0+
9.25 Д/ф «Леннокс Льюис. Нерассказанная история» 12+
12.25 Футбол. «Урал» (Екатеринбург) - «Текстильщик» (Иваново). Лига Пари
14.55 Футбол. ЦСКА - «Зенит» (Санкт-Петербург). Кубок России. Женщины. 1/2 финала
17.00 Спортивная гимнастика. Чемпионат Европы. Мужчины
20.00 Футбол. ЦСКА - «Локомотив» (Москва). Альфа-Банк Кубок сильнейших. Российская Премьер-Лига
22.20 Футбол. «Эспаньол» - «Реал» (Мадрид). Чемпионат Испании
2.00 Смешанные единоборства. Э. Хернандез - Г. Родригес. UFC 16+

★ ЗВЕЗДА

6.00 Х/ф **«СПОКОЙНЫЙ ДЕНЬ В КОНЦЕ ВОЙНЫ»** 12+
6.40 Х/ф **«КАК ИВАНУШКА-ДУРАЧОК ЗА ЧУДОМ ХОДИЛ»** 6+
8.25, 9.15, 2.40 Х/ф **«РЫСЬ ВОЗВРАЩАЕТСЯ»** 12+
9.00, 13.00, 19.00 Новости дня 16+
10.10 Х/ф **«НАД ТИССОЙ»** 12+
11.55, 13.20, 19.25 Т/с **«ПРИКАЗА УМИРАТЬ НЕ БЫЛО»** 16+
21.30 Х/ф **«ВЫСОТА 89»** 16+
0.00 Т/с **«ПРИКЛЮЧЕНИЯ ШЕРЛОКА ХОЛМСА И ДОКТОРА ВАТСОНА»** 12+
3.50 Х/ф **«ШКОЛЬНЫЙ ВАЛЬС»** 16+
5.25 Д/с «Перелом. Хроника Победы» 16+

ВОСКРЕСЕНЬЕ – 23 АВГУСТА

ДОМАШНИЙ

6.30 Т/с **«НОЧНАЯ СКАЗКА»** 16+
7.00 Т/с **«УСЛОВИЯ КОНТРАКТА»** 16+
12.45 Т/с **«УСЛОВИЯ КОНТРАКТА-2»** 16+
19.00 Х/ф **«РАДИ НАС С ТОБОЙ»** 16+
23.20 Х/ф **«ТЕСТ НА ВЕРНОСТЬ»** 16+
3.05 Одна за всех 16+
3.20 Д/с «Знать будущее. Жизнь после Ванги» 16+

ТВЦ

6.25 Х/ф **«ПРАВДА»** 12+
8.15 Х/ф **«ОДНА НОЧЬ»** 16+
10.10, 11.45 Х/ф **«СЕРЖАНТ МИЛИЦИИ»** 12+
11.30, 14.30, 0.00 События
14.45 Д/ф «Дорогие товарищи. Зять генсека» 16+
15.35 Д/ф «Следствие ведет КГБ. Концерт для скрипки с арестом» 16+
16.25 Д/ф «Настоящий детектив. Укус змеи» 16+
17.15 Х/ф **«НЕКРАСИВАЯ ПОДРУЖКА»** 12+
21.25, 0.15 Х/ф «Разоблачение Единорога» 12+
1.05 «Петровка, 38» 16+
1.20 Х/ф **«СЛАДКАЯ МЕСТЬ»** 12+
4.20 Д/с «Назад в СССР» 16+
5.05 «10 самых...» 16+
5.35 Тайна песни 16+

СТС

5.00 М/ф «Побег из страны роботов» 6+
5.30, 4.45 «100 мест, где поесть» 16+
9.00 Две стороны одной страны 16+
10.00 Бери и делай 16+
10.30 М/ф «Приключения аргонавтов» 6+
12.25 Х/ф **«ЭЛВИН И БУРУНДУКИ»** 12+
14.15 Х/ф **«ЭЛВИН И БУРУНДУКИ-2»** 0+
16.00 Х/ф **«ЭЛВИН И БУРУНДУКИ-3»** 12+
17.40 Х/ф **«ЭЛВИН И БУРУНДУКИ: ГРАНДИОЗНОЕ БУРУНДУКЛЮЧЕНИЕ»** 12+
19.35 Х/ф **«ПЯТЫЙ ЭЛЕМЕНТ»** 16+
22.05 Х/ф **«ГОРЕЦ-2. ОЖИВЛЕНИЕ»** 16+
0.15 Х/ф **«ГОРЕЦ-3. ЧАРОДЕЙ»** 18+
2.00 Х/ф **«ПАТРУЛЬ ВРЕМЕНИ»** 16+
3.30 М/ф «Диномама» 6+

ТНТ

7.00, 8.00, 9.00, 9.30, 10.30, 2.15, 3.00, 3.50, 4.20, 5.50 «Однажды в России» 16+
10.50, 12.05, 13.35, 15.05, 17.00 «Битва экстрасенсов» 16+
18.30, 6.20 «Большой куш» 16+
21.00 «Погоня» 16+
23.00 «Шоу Воли» 16+
0.10 «Мастер игры» 16+
5.00 «Утро ТНТ»-2026» 16+

ТВ3

6.00 Мультфильмы 0+
8.30 Х/ф **«ОДНИ ДОМА»** 12+
10.45 Х/ф **«ДОЛИНА РЫЦАРЕЙ»** 16+
12.45 Х/ф **«ШКОЛА ВОЛШЕБСТВА»** 12+
15.00 Х/ф **«КОШМАРНЫЕ КАНИКУЛЫ»** 16+
17.00 Х/ф **«ПОСЛЕДНИЙ ОХОТНИК НА ВЕДЬМ»** 16+
19.00 Х/ф **«РЕМНАНТ: ВСЕ ЕЩЕ ВИЖУ ТЕБЯ»** 16+
21.00 Х/ф **«НЕЧИСТЬ»** 16+
23.00 Х/ф **«ЕРЕТИК»** 18+
1.15, 1.45, 2.00, 2.30, 2.45, 3.15, 3.30, 4.00, 4.15, 4.45, 5.00, 5.30 Знаки судьбы 16+

МАТЧ!

6.00 Смешанные единоборства. М. Холлоуэй - Ч. Оливейра. UFC 16+
7.00, 11.50, 18.55 Новости 0+
7.05, 9.15, 10.45, 18.20 Все на Матч!
7.55, 9.25, 11.55 Художественная гимнастика. II Всероссийская спартакиада
14.30 Спортивная гимнастика. Чемпионат Европы. Мужчины
19.00 Футбол. «Спартак» (Москва) - «Зенит» (Санкт-Петербург). Альфа-Банк Кубок сильнейших. Российская Премьер-Лига
22.20 Футбол. «Эльче» - «Барселона». Чемпионат Испании
0.30 После футбола
2.00 Легкая атлетика. II Всероссийская спартакиада 6+
3.55 Новости 0+
4.00 Бадминтон. Чемпионат мира 6+

★ ЗВЕЗДА

5.50 Х/ф **«СВИДЕТЕЛЬСТВО О БЕДНОСТИ»** 12+
7.15 Х/ф **«НАД ТИССОЙ»** 12+
9.00 Новости недели 16+
9.25 «Служу России» 12+
9.55 «Военная приемка» 12+
10.40 Легенды армии 12+
11.30 «Код доступа» 12+
12.40 Д/ф «Сталинград. Ни шагу назад!» 16+
14.25 Д/с «Курская дуга» 16+
18.00 «Главное» 16+
19.40 Д/с «Освобождение» 12+
4.30 Х/ф **«СПОКОЙНЫЙ ДЕНЬ В КОНЦЕ ВОЙНЫ»** 12+

ДОМАШНИЙ

ПЯТНИЦА, 17 августа

...а Своем 16+
...5.25 Актуальное ...12+
...7.45, 23.55 А что там ...

...30 Т/с **«КВЕСТ»** 16+
...13.00, 15.30, 19.30 ...6+
...«Дневник Достоев- ...+
...16.30, 21.00, 22.45 ...новости 16+
...Профессия – Родину ...16+
...4.25 За здоровье 16+
...ой эфир 16+
... «Легенды армии»

...0 Новости Кисло- ...+
...ти Пятигорска 16+
...Т/с **«ОТРАВЛЕННАЯ** ...16+
...0.30, 3.00«Новости» ...ослышащих людей

ТВЦ

19.15, 22.00, 2.45 ОбоZрение 16+
20.00 Выводы следствия 16+
1.00 Шоу «Империя иллюзий» 16+

ВТОРНИК, 18 августа

6.00, 17.30, 21.30, 0.30, 3.00 «Новости» для слабослышащих людей 16+
6.30, 8.45, 5.25 Актуальное интервью 12+
7.00, 14.55, 23.55 А что там есть? 16+
7.35, 20.30, 3.30 Т/с **«КВЕСТ»** 16+
8.30, 10.30, 13.00, 15.30, 19.30 Новости 16+
9.15, 15.45 «Дневник Достоевского» 16+
9.30, 14.00, 16.30, 21.00, 22.45 Экспресс новости 16+
10.15, 20.15 Формула безопасности 16+
10.45, 16.45, 4.25 За здоровье 16+
11.30, 2.35 Прямой эфир 16+
12.00, 18.15 «Легенды армии» 16+
12.45 Новости Кисловодска 16+
13.15, 22.15, 1.00 Т/с **«ОТРАВЛЕННАЯ ЖИЗНЬ»** 16+
17.45 Выводы следствия 16+
19.00 Новости Пятигорска 16+

СТС

19.15, 22.00 ОбоZрение 16+
20.00, 5.10 Сценарий цен 16+

СРЕДА, 19 августа

6.00, 17.30, 21.30, 0.30, 3.00 «Новости» для слабослышащих людей 16+
6.30, 8.45, 5.25 Актуальное интервью 12+
7.00, 14.55, 23.55 А что там есть? 16+
7.35, 20.30, 3.30 Т/с **«КВЕСТ»** 16+
8.30, 10.30, 13.00, 15.30, 19.30 Новости 16+
9.15, 15.45 «Дневник Достоевского» 16+
9.30, 14.00, 16.30, 21.00, 22.45 Экспресс новости 16+
10.15, 17.45, 5.10 Дзержинского, 102 16+
10.45, 16.45, 4.25 За здоровье 16+
11.30, 2.35 Прямой эфир 16+
12.00, 18.15 «Легенды армии» 16+
12.45 Новости Пятигорска 16+
13.15, 22.15 Т/с **«КОМАНДА ЧЕ»** 16+
18.00 Формула безопасности 16+
19.00 Новости Кисловодска 16+
19.15, 22.00 ОбоZрение 16+
20.00 Человек на Своем месте 12+
1.00 Т/с **«ОТРАВЛЕННАЯ ЖИЗНЬ»** 16+

ЧЕТВЕРГ, 20 августа

6.00, 17.30, 21.30, 0.30, 3.00 «Новости» для слабослышащих людей 16+
6.30, 8.45, 5.25 Актуальное интервью 12+
7.00, 14.55, 23.55 А что там есть? 16+
7.35, 20.30, 3.30 Т/с **«КВЕСТ»** 16+
8.30, 10.30, 13.00, 15.30, 19.30 Новости 16+
9.15, 15.45 «Дневник Достоевского» 16+
9.30, 14.00, 16.30, 21.00, 22.45 Экспресс новости 16+
10.15, 17.45, 5.10 Око государево 16+
10.45, 16.45, 4.25 За здоровье 16+
11.30, 2.35 Прямой эфир 16+
12.00, 18.15 «Легенды армии» 16+
12.45 Новости Кисловодска 16+
13.15, 22.15, 1.00 Т/с **«КОМАНДА ЧЕ»** 16+
18.00 Сценарий цен 12+
19.00 Новости Пятигорска 16+
19.15, 22.00 ОбоZрение 16+
20.00 А что там есть? Соседи 16+

ПЯТНИЦА, 21 августа

6.00, 17.30, 21.30, 0.30, 3.00 «Новости» для слабослышащих людей 16+
6.30, 8.45, 5.25 Актуальное интервью 12+
7.00, 14.55, 20.00, 23.55 А что там есть? 16+
7.35, 20.30, 3.30 Т/с **«КВЕСТ»** 16+
8.30, 10.30, 13.00, 15.30, 19.30 Новости 16+
9.15, 15.45 «Дневник Достоевского» 16+
9.30, 14.00, 16.30, 21.00, 22.45 Экспресс новости 16+
10.15 Сценарий цен 12+
10.45, 16.45, 4.25 За здоровье 16+
11.30, 2.35 Прямой эфир 16+
12.00, 18.15 «Легенды армии» 16+
12.45, 19.05 Новости Пятигорска 16+
13.15, 22.15, 1.00 Т/с **«КОМАНДА ЧЕ»** 16+
17.45 Формула безопасности 16+
18.00 Дзержинского, 102 16+
19.00 Новости Кисловодска 16+
19.15, 22.00 ОбоZрение. Итоги недели 16+
5.10 Профессия – Родину защищать 16+

СУББОТА, 22 августа

6.00, 9.00, 4.05 За здоровье 16+
6.45 Ставропольский Благовест 12+
7.00, 9.50 А что там есть? 16+
7.30 «Легенды армии» 16+
8.15 Формула безопасности 16+
8.30, 13.30, 3.20 Итоги на Своем 16+
10.20, 20.50 Т/с **«МАСТЕР ОХОТЫ НА ЕДИНОРОГА»** 16+
14.00, 1.45 Х/ф **«МОСКВА – НЕ МОСКВА»** 16+
15.35 Х/ф **«В НЕБО ЗА МЕЧТОЙ»** 16+
17.10 Х/ф **«ВТОРЖЕНИЕ»** 16+
18.40 Концерт Григория Лепса «Большой юбилейный концерт в Лужниках» 16+
0.00 Х/ф **«АРХИПЕЛАГ»** 16+
3.50 Профессия – Родину защищать 16+
4.55 Актуальное интервью 12+

ВОСКРЕСЕНЬЕ, 23 августа

6.00, 9.00, 4.05 За здоровье 16+
6.45 Преображение 12+
7.00 А что там есть? 16+
7.30, 11.40 «70 лиц Александра Буйнова» 16+
8.30 Человек на Своем месте 12+
9.50 Профессия – Родину защищать 16+
10.05 Х/ф **«МОСКВА – НЕ МОСКВА»** 16+
12.30, 0.45 Х/ф **«В НЕБО ЗА МЕЧТОЙ»** 16+
14.05 Х/ф **«ВТОРЖЕНИЕ»** 16+
15.35 Т/с **«МАСТЕР ОХОТЫ НА ЕДИНОРОГА»** 16+
18.45 Шоу «Империя иллюзий» 16+
20.30 Итоги на Своем 16+
21.00 Х/ф **«ЦОЙ»** 16+
22.35 Концерт Григория Лепса «Большой юбилейный концерт в Лужниках» 16+
2.20 Х/ф **«АРХИПЕЛАГ»** 16+
4.55 Актуальное интервью 12+

Программы передач телеканалов «Солнце», «Победа», «Ю», «Рен-TV», «Пятница» и «Мир» см. на стр. 8

Обращаем ваше внимание: телеканалы могут вносить изменения в сетку вещания. Редакция за изменения в программе ответственности не несет.

ПОНЕДЕЛЬНИК – 17 АВГУСТА

1
5.00 Доброе утро
9.00, 12.00, 15.00 Новости (с субтитрами) 16+
9.25 «Модный приговор» 0+
10.15 «Жить здорово!» 16+
11.00, 12.15, 18.30 «Время покажет» 16+
14.00, 17.00, 23.00 «Большая игра» 16+
15.15 Давай поженимся! 16+
16.05 «Мужское / Женское» 16+
18.00 Вечерние Новости (с субтитрами) 16+
19.50 «Пусть говорят» 16+
21.00 «Время» 16+
22.00 Т/с **«ПЕТЕРБУРГСКИЙ РОМАН»** 12+
0.05 «Время героев» 16+
1.05, 3.05 ПОДКАСТ.ЛАБ 16+
3.00 Новости 16+

РОССИЯ 1
5.00 Утро России
9.00, 11.00, 14.00, 16.30, 20.00 Вести 16+
9.30 Местное время 16+
9.55 О самом главном 12+
11.30, 21.10 Вести. Местное время 16+
12.00, 18.00 «60 минут» 12+
14.30 Т/с **«ТАЙНЫ СЛЕДСТВИЯ»** 16+
17.00, 3.35 «Малахов» 16+
21.30 Т/с **«ОВЧАРКА»** 16+
23.35 Т/с **«АННА МЕДИУМ»** 16+
1.45 Т/с **«ЧЕРНАЯ КРОВЬ»** 12+

РОССИЯ К
6.30 Пешком...
7.00 Д/ф «О! Поймал атом Солнца! Олег Табаков!»
7.55 Х/ф **«СТУДЕНТ»**
9.20 Диалоги о животных
10.00, 12.30, 17.00, 19.30 Новости культуры
10.15 Неизвестные маршруты России
10.55 Х/ф **«ЦИРК ПРИЕХАЛ»**
12.00 Д/ф «Ирина Бугримова. Царица над царями»
12.45 Михаил Булгаков. Черный снег
13.20 Д/с «Предки наших предков»
14.00 Д/с «Острова»
14.40 Х/ф **«ПОДРАНКИ»**
16.15, 1.00 Д/с «Галерея»
17.15 Д/с «Бриллианты в пыли времен. Тимур Зульфикаров. Река воспоминаний»
17.50 Д/с «Энциклопедия загадок»
18.20 Х/ф **«СВЯТОЙ ПАИСИЙ. ИЗ ФАРАСЫ НА НЕБЕСА»**
19.45 Монолог в 4-х частях
20.15 Спокойной ночи, малыши!
20.30 Т/с **«СЛЕДСТВИЕ ВЕДУТ ЗНАТОКИ»**
22.00 **«ВОСКРЕСЕНИЕ».** Спектакль
1.45 Телетеатр. Классика

НТВ
4.15, 8.25, 10.35 Т/с **«ЛЕСНИК. СВОЯ ЗЕМЛЯ»** 16+
6.00 «Утро. Самое лучшее» 16+
8.00, 10.00, 13.00, 16.00, 19.00, 0.15 «Сегодня»
13.25 «Чрезвычайное происшествие»
14.00 «Место встречи»
16.45 «ДНК» 16+
20.00 Т/с **«НЕВСКИЙ. ОХОТА НА АРХИТЕКТОРА»** 16+
0.30 «Маска» 12+
3.20 «Первая передача» 16+
3.45 Т/с **«АГЕНТСТВО СКРЫТЫХ КАМЕР»** 16+

ПОДПИСКА
на «Кавказскую неделю» не заканчивается НИКОГДА!
Подробности на стр. 1

ОТР
6.00 Итоги на Своем 16+
6.30, 17.45 Прямой эфир 16+
7.00 Актуальное интервью 12+
7.30 Формула безопасности 16+
7.45, 17.00 За здоровье 16+
8.45 Дзержинского, 102 16+
8.30, 9.00, 9.30, 10.00, 10.50, 12.00, 13.00, 15.00, 18.45, 20.00 Новости 16+
9.05, 9.35, 10.05 ОТРажение 12+
11.00 Д/ф «Мозг. Вторая Вселенная» 16+
12.10, 13.10 ОТРажение 12+
15.15 Х/ф **«ДАМЫ ПРИГЛАШАЮТ КАВАЛЕРОВ»** 16+
16.30 «На приеме у главного врача» 12+
18.15 Я не местная 16+
20.15 Календарь 12+
20.45 Х/ф **«ПОЗОВИ МЕНЯ В ДАЛЬ СВЕТЛУЮ»** 16+
22.15 Т/с**«ВЕЗЕТ»** 16+
23.30 Д/ф «Мозг. Вторая Вселенная» 16+
0.25 Д/ф «Острова в океане» 12+
0.55 «Свет и тени». Ален Делон 16+
1.25 «Большая страна» 12+
2.15 ОТРажение. Итоги 12+
3.10 «Очень личное» 12+
3.50 Д/ф «Город с историей» 12+
4.15 «В поисках Пушкина ...» 12+
5.05 «На приеме у главного врача» 16+

5 Санкт-Петербург
5.00, 9.00, 13.00, 17.00 «Известия» 16+
5.25, 5.50, 6.45, 7.40, 9.30, 9.40, 10.45, 11.55 Т/с **«ДЕСАНТУРА. НИКТО, КРОМЕ НАС»** 16+
8.25 «Фирменный рецепт» 12+
13.30, 22.20 Т/с **«ВЕЛИКОЛЕПНАЯ ПЯТЕРКА-8»** 16+
14.20, 15.15, 16.05, 23.05 Т/с **«ВЕЛИКОЛЕПНАЯ ПЯТЕРКА-5»** 16+
17.30, 18.20, 19.00, 19.45, 20.40, 21.25, 0.30, 1.15, 1.55, 2.30, 3.15, 3.50, 4.30 Т/с **«СЛЕД»** 16+
0.00 «Известия. Итоговый выпуск» 16+

ВТОРНИК – 18 АВГУСТА

1
5.00 Доброе утро
9.00, 12.00, 15.00 Новости (с субтитрами) 16+
9.25 «Модный приговор» 0+
10.15 «Жить здорово!» 16+
11.00, 12.15, 18.30 «Время покажет» 16+
14.00, 17.00, 23.00 «Большая игра» 16+
15.15 Давай поженимся! 16+
16.05 «Мужское / Женское» 16+
18.00 Вечерние Новости (с субтитрами) 16+
19.50 «Пусть говорят» 16+
21.00 «Время» 16+
22.00 Т/с **«ПЕТЕРБУРГСКИЙ РОМАН»** 12+
0.10 Д/с «Путч» 12+
0.55, 3.05 ПОДКАСТ.ЛАБ 16+
3.00 Новости 16+

РОССИЯ 1
5.00 Утро России
9.00, 11.00, 14.00, 16.30, 20.00 Вести 16+
9.30 Местное время 16+
9.55 О самом главном 12+
11.30, 21.10 Вести. Местное время 16+
12.00, 18.00 «60 минут» 12+
14.30 Т/с **«ТАЙНЫ СЛЕДСТВИЯ»** 16+
17.00, 3.35 «Малахов» 16+
21.30 Т/с **«ОВЧАРКА»** 16+
23.35 Т/с **«АННА МЕДИУМ»** 16+
1.45 Т/с **«ЧЕРНАЯ КРОВЬ»** 12+

Здесь могла бы быть ваша реклама!
Тел.: 8 (87922) 6-25-76, 6-24-46 (доб. 1); e-mail: nedelya@kmv.ru

РОССИЯ К
6.30 Пешком...
7.05 Легенды мирового кино
7.35, 17.50 Д/с «Энциклопедия загадок»
8.05, 18.20 Х/ф **«СВЯТОЙ ПАИСИЙ. ИЗ ФАРАСЫ НА НЕБЕСА»**
9.20 Диалоги о животных
10.00, 12.30, 17.00, 19.30 Новости культуры
10.15 Неизвестные маршруты России
10.55 Х/ф **«ЦИРК ПРИЕХАЛ»**
12.10 Д/с «Забытое ремесло»
12.45 Михаил Булгаков. Черный снег
13.15, 20.30 Т/с **«СЛЕДСТВИЕ ВЕДУТ ЗНАТОКИ»**
14.50, 1.45 Телетеатр. Классика
15.45 Д/с «Приют путешественника»
16.15, 1.00 Д/с «Галерея»
17.15 Д/с «Бриллианты в пыли времен. Тимур Зульфикаров. Река воспоминаний»
19.45 Монолог в 4-х частях
20.15 Спокойной ночи, малыши!
22.00 Дж. Верди. **«ТРАВИАТА».** Спектакль театра «Геликон-опера»
0.05 Д/ф «Легендарные замки»

НТВ
4.15, 8.25, 10.35 Т/с **«ЛЕСНИК. СВОЯ ЗЕМЛЯ»** 16+
6.00 «Утро. Самое лучшее» 16+
8.00, 10.00, 13.00, 16.00, 19.00, 0.15 «Сегодня»
13.25 «Чрезвычайное происшествие»
14.00 «Место встречи»
16.45 «ДНК» 16+
20.00 Т/с **«НЕВСКИЙ. ОХОТА НА АРХИТЕКТОРА»** 16+
0.30 «Маска» 12+
3.45 Т/с **«АГЕНТСТВО СКРЫТЫХ КАМЕР»** 16+

ОТР
6.00, 8.30, 9.00, 9.30, 10.00, 10.50, 12.00, 13.00, 15.00, 18.45, 20.00 Новости 16+
6.30, 17.45 Прямой эфир 16+
7.00 Актуальное интервью 12+
7.30 Око государево 16+
7.45, 17.00 За здоровье 16+
8.45 Формула безопасности 16+
9.05, 9.35, 10.05 ОТРажение 12+
11.00 Д/ф «Мозг. Вторая Вселенная» 16+
11.45 «Песня остается с человеком» 12+
12.10, 13.10 ОТРажение 12+
15.15 Х/ф **«ПОЗОВИ МЕНЯ В ДАЛЬ СВЕТЛУЮ»** 16+
18.15 Я не местная 16+
20.15 Календарь 12+
20.45 Х/ф **«АЛЬПИЙСКАЯ БАЛЛАДА»** 16+
22.15 Т/с**«ВЕЗЕТ»** 16+
23.30 Д/ф «Мозг. Вторая Вселенная» 16+
0.15 Д/ф «Острова в океане». Сахалин. Остров сокровищ 12+
0.45 «Свет и тени» 16+
1.10 «Песня остается с человеком» 12+
1.25 «Большая страна» 12+
2.15 ОТРажение. Итоги 12+
3.10 «Очень личное». Марина Азизян 12+
3.50 Д/ф «Город с историей» 12+
4.15 «В поисках Пушкина ...» 12+
5.05 «На приеме у главного врача» 16+

5 Санкт-Петербург
5.00, 9.00, 13.00, 17.00 «Известия» 16+
5.25, 17.30, 18.20, 19.00, 19.45, 20.35, 21.25, 0.30, 1.15, 2.00, 2.35, 3.15, 3.45 Т/с **«СЛЕД»** 16+
6.00 Х/ф **«СВАДЬБА В МАЛИНОВКЕ»** 12+
7.40, 9.30, 9.40, 10.45, 11.55 Т/с **«БЫВШИХ НЕ БЫВАЕТ»** 16+
8.25 «Страна советов» 16+
13.30, 22.20 Т/с **«ВЕЛИКОЛЕПНАЯ ПЯТЕРКА-8»** 16+
14.20, 15.15, 16.05, 23.05 Т/с **«ВЕЛИКОЛЕПНАЯ ПЯТЕРКА-5»** 16+
0.00 «Известия. Итоговый выпуск» 16+
4.20 Т/с **«ГОСПОДА ОФИЦЕРЫ»** 16+

ОФОРМИТЬ ПОДПИСКУ
на «Кавказскую неделю» можно с любого месяца и на любой срок.
Дело верное – ПОДПИСКА!
Подробности на стр. 1

СРЕДА – 19 АВГУСТА

1
5.00 Доброе утро
9.00, 12.00, 15.00 Новости (с субтитрами) 16+
9.25 «Модный приговор» 0+
10.15 «Жить здорово!» 16+
11.00, 12.15, 19.10 «Время покажет» 16+
14.00, 17.00, 23.00 «Большая игра» 16+
15.15 Давай поженимся! 16+
16.05 «Мужское / Женское» 16+
18.00 Вечерние Новости (с субтитрами) 16+
18.30, 0.10 Д/с «Путч» 12+
19.50 «Пусть говорят» 16+
21.00 «Время» 16+
22.00 Т/с **«ПЕТЕРБУРГСКИЙ РОМАН»** 12+
0.50, 3.05 ПОДКАСТ.ЛАБ 16+
3.00 Новости 16+

РОССИЯ 1
5.00 Утро России
9.00, 11.00, 14.00, 16.30, 20.00 Вести 16+
9.30 Местное время 16+
9.55 О самом главном 12+
11.30, 21.10 Вести. Местное время 16+
12.00, 18.00 «60 минут» 12+
14.30 Т/с **«ТАЙНЫ СЛЕДСТВИЯ»** 16+
17.00, 3.35 «Малахов» 16+
21.30 Т/с **«ОВЧАРКА»** 16+
23.35 Т/с **«АННА МЕДИУМ»** 16+
1.45 Т/с **«ЧЕРНАЯ КРОВЬ»** 12+

РОССИЯ К
6.30 Лето Господне
7.05 Легенды мирового кино
7.35, 17.50 Д/с «Энциклопедия загадок»
8.05, 18.20 Х/ф **«СВЯТОЙ ПАИСИЙ. ИЗ ФАРАСЫ НА НЕБЕСА»**
9.15 Диалоги о животных
10.00, 12.30, 17.00, 19.30 Новости культуры
10.15 Неизвестные маршруты России
10.55 Х/ф **«ЦИРК ПРИЕХАЛ»**
12.00 Д/ф «Львиная доля. Вальтер Запашный»
12.45 Михаил Булгаков. Черный снег
13.15, 20.30 Т/с **«СЛЕДСТВИЕ ВЕДУТ ЗНАТОКИ»**
14.45, 1.25 Телетеатр. Классика
15.45 Д/с «Приют путешественника»
16.15, 0.45 Д/с «Галерея»
17.15 Д/с «Бриллианты в пыли времен. Тимур Зульфикаров. Река воспоминаний»
17.35 Д/с «Забытое ремесло»
19.45 Монолог в 4-х частях
20.15 Спокойной ночи, малыши!
22.00 Х/ф **«РЕВЕРС»**
23.00, 23.50, 2.30 Документальные фильмы

НТВ
4.15, 8.25, 10.35 Т/с **«ЛЕСНИК. СВОЯ ЗЕМЛЯ»** 16+
6.00 «Утро. Самое лучшее» 16+
8.00, 10.00, 13.00, 16.00, 19.00, 0.15 «Сегодня»
13.25 «Чрезвычайное происшествие»
14.00 «Место встречи»
16.45 «ДНК» 16+
20.00 Т/с **«НЕВСКИЙ. ОХОТА НА АРХИТЕКТОРА»** 16+
0.30 «Маска» 12+
3.35 Т/с **«АГЕНТСТВО СКРЫТЫХ КАМЕР»** 16+

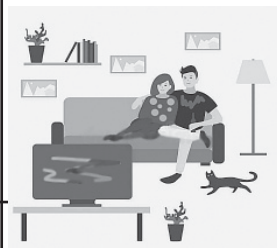

ОТР
6.00, 8.30, 9.00, 9.30, 10.00, 10.50, 12.00, 13.00, 15.00, 18.45, 20.00 Новости 16+
6.30, 17.45 Прямой эфир 16+
7.00 Актуальное интервью 12+
7.30 Профессия – Родину защищать 16+
7.45, 17.00 За здоровье 16+
8.45 Око государево 16+
9.05, 9.35, 10.05 ОТРажение 12+
11.00 Д/ф «Мозг. Вторая Вселенная» 16+
12.10, 13.10 ОТРажение 12+
15.15 Х/ф **«АЛЬПИЙСКАЯ БАЛЛАДА»** 16+
18.15 Выводы следствия 16+
20.15 Календарь 12+
20.45 Х/ф **«КСЕНИЯ, ЛЮБИМАЯ ЖЕНА ФЕДОРА»** 16+
22.10 Т/с**«ВЕЗЕТ»** 16+
23.15 Д/ф «Мозг. Вторая Вселенная» 16+
0.15 Д/ф «Острова в океане». Ольхон. В объятиях Байкала 12+
0.45 «Свет и тени». Михаил Ромм 16+
1.10 «Конструкторы будущего» 12+
1.25 «Большая страна. Сибирь» 12+
2.15 ОТРажение. Итоги 12+
3.10 «Очень личное» 16+
3.50 Д/ф «Город с историей» 12+
4.15 «Преодоление». Валентин Глушко 12+
5.05 «На приеме у главного врача» 16+

5 Санкт-Петербург
5.00, 9.00, 13.00, 17.00 «Известия» 16+
5.25, 5.30, 6.15, 7.00, 7.55, 9.30, 10.00, 11.00, 12.00 Т/с **«ГОСПОДА ОФИЦЕРЫ»** 16+
8.25 «Стройнадзор» 16+
13.30, 22.20 Т/с **«ВЕЛИКОЛЕПНАЯ ПЯТЕРКА-8»** 16+
14.20, 15.15, 16.05, 23.05 Т/с **«ВЕЛИКОЛЕПНАЯ ПЯТЕРКА-5»** 16+
17.30, 18.20, 19.00, 19.45, 20.40, 21.25, 0.30, 1.15, 2.05, 2.40, 3.15 Т/с **«СЛЕД»** 16+
0.00 «Известия. Итоговый выпуск» 16+
3.55, 4.45 Т/с **«КРЕМЕНЬ»** 16+

ЧЕТВЕРГ – 20 АВГУСТА

1
5.00 Доброе утро
9.00, 12.00, 15.00 Новости (с субтитрами) 16+
9.25 «Модный приговор» 0+
10.15 «Жить здорово!» 16+
11.00, 12.15, 19.10 «Время покажет» 16+
14.00, 17.00, 23.00 «Большая игра» 16+
15.15 Давай поженимся! 16+
16.05 «Мужское / Женское» 16+
18.00 Вечерние Новости (с субтитрами) 16+
18.30, 0.10 Д/с «Путч» 12+
19.50 «Пусть говорят» 16+
21.00 «Время» 16+
22.00 Т/с **«ПЕТЕРБУРГСКИЙ РОМАН»** 12+
0.55, 3.05 ПОДКАСТ.ЛАБ 16+
3.00 Новости 16+

РОССИЯ 1
5.00 Утро России
9.00, 11.00, 14.00, 16.30, 20.00 Вести 16+
9.30 Местное время 16+
9.55 О самом главном 12+
11.30, 21.10 Вести. Местное время 16+
12.00, 18.00 «60 минут» 12+
14.30 Т/с **«ТАЙНЫ СЛЕДСТВИЯ»** 16+
17.00, 3.35 «Малахов» 16+
21.30 Т/с **«ОВЧАРКА»** 16+
23.35 Т/с **«АННА МЕДИУМ»** 16+
1.45 Т/с **«ЧЕРНАЯ КРОВЬ»** 12+

РОССИЯ К
6.30 Пешком...
7.05 Легенды мирового кино
7.35, 17.50 Д/с «Энциклопедия загадок»
8.05, 18.20 Х/ф **«СВЯТОЙ ПАИСИЙ. ИЗ ФАРАСЫ НА НЕБЕСА»**
9.15 Диалоги о животных
10.00, 12.30, 17.00, 19.30 Новости культуры
10.15 Неизвестные маршруты России
10.55 Х/ф **«ВСАДНИКИ»**
12.00, 23.50, 2.30 Документальные фильмы
12.45 Михаил Булгаков. Черный снег
13.15, 20.45 Т/с **«СЛЕДСТВИЕ ВЕДУТ ЗНАТОКИ»**
14.45, 1.30 Телетеатр. Классика
15.45 Д/с «Приют путешественника»
16.15, 0.45 Д/с «Галерея»
17.15 Д/с «Бриллианты в пыли времен. Тимур Зульфикаров. Река воспоминаний»
19.45 Монолог в 4-х частях
20.15 Спокойной ночи, малыши!
22.00 **«СНЕЖНАЯ КОРОЛЕВА».** Балет

НТВ
4.10, 8.25, 10.35 Т/с **«ЛЕСНИК. СВОЯ ЗЕМЛЯ»** 16+
6.00 «Утро. Самое лучшее» 16+
8.00, 10.00, 13.00, 16.00, 19.00, 0.15 «Сегодня»
13.25 «Чрезвычайное происшествие»
14.00 «Место встречи»
16.45 «ДНК» 16+
20.00 Т/с **«НЕВСКИЙ. ОХОТА НА АРХИТЕКТОРА»** 16+
0.30 «Маска» 12+

☺☺☺
Женщины проводят в ванной в среднем семь лет своей жизни. Мужчины-около трех лет. Возле дверей, спрашивая: «Ты еще долго?»

ОТР
6.00, 8.30, 9.00, 9.30, 10.00, 10.50, 12.00, 13.00, 15.00, 18.45, 20.00 Новости 16+
6.30, 17.45 Прямой эфир 16+
7.00 Актуальное интервью 12+
7.30, 8.45, 18.30 Профессия – Родину защищать 16+
7.45, 17.00 За здоровье 16+
9.05, 9.35, 10.05 ОТРажение 12+
11.00, 23.25 Д/ф «Искусство архитектуры». Хэмпшир Хаус 12+
11.40 «На приеме у главного врача» 12+
12.10, 13.10 ОТРажение 12+
15.15 Х/ф **«КСЕНИЯ, ЛЮБИМАЯ ЖЕНА ФЕДОРА»** 16+
16.45 «Нескучное дело» 12+
18.15 Формула безопасности 16+
20.15 Календарь 12+
20.45 Х/ф **«ПЯТЬ ВЕЧЕРОВ»** 16+
22.25 Т/с**«ВЕЗЕТ»** 16+
0.05 Д/ф «Острова в океане» 12+
0.30 «Свет и тени». Клео де Мерод 16+
1.00 «На приеме у главного врача» 12+
1.25 «Большая страна. Сибирь» 12+
2.15 ОТРажение. Итоги 12+
3.10 «Очень личное» 16+
3.50 Д/ф «Город с историей» 12+
4.15 «Преодоление». Андрей Туполев 12+
5.05 «На приеме у главного врача» 16+

5 Санкт-Петербург
5.00, 9.00, 13.00, 17.00 «Известия» 16+
5.25, 5.55, 6.40 Т/с **«КРЕМЕНЬ»** 16+
7.35, 9.30, 9.40, 10.45, 11.55 Т/с **«КРЕМЕНЬ. ОСВОБОЖДЕНИЕ»** 16+
8.25 «Ваше здоровье!» 12+
13.30, 22.20 Т/с **«ВЕЛИКОЛЕПНАЯ ПЯТЕРКА-8»** 16+
14.20, 15.15, 16.05, 23.05 Т/с **«ВЕЛИКОЛЕПНАЯ ПЯТЕРКА-5»** 16+
17.30, 18.20, 19.05, 19.45, 20.40, 21.25, 0.30, 1.15, 1.55, 2.35, 3.05 Т/с **«СЛЕД»** 16+
0.00 «Известия. Итоговый выпуск» 16+
3.35, 4.20 Т/с **«НАШ СПЕЦНАЗ»** 16+

Программы телеканалов предоставлены АО «Сервис ТВ»

РАССКАЗ

Лариса Прозорова

ЛЯЛЬКА И АЛЬКА

Когда смотришь на Ляльку, кажется, что она состоит из локтей и коленок – настолько она худая, прямо прозрачная.

У нее тихий голос, медленная походка, робкие движения. Лялька часто смущенно улыбается и легко краснеет, она никогда ни с кем не ссорится, не хвастается своими успехами и не обижает других. Лялька хорошо учится. Но мальчикам она кажется такой слабой, что многим хочется ее защитить.

Вообще-то Ляльку зовут Ларисой, но так ее называют только в школе, когда вызывают к доске. А так все время – Лялька да Лялька. Его тоже все зовут Алькой, хотя по-настоящему он Александр, но ни Сашей, ни Шуриком его никто никогда не называл, а вот имя Алька словно прилипло к нему.

Лялька и Алька ходили в один детский сад, вместе пошли в школу и этой весной окончили третий класс. Их мамы дружат и на лето отвезли ребят в деревню к Лялькиной бабушке Ане.

В деревне – раздолье и красота. Можно гонять мяч, строить шалаш или искать клад. У бабы Ани – большой сеновал. Хочется зарыться с головой в душистое сено и лежать там, затаившись, чувствуя, как трава щекочет босые пятки.

С утра дети помогают бабушке: подметают двор, в огороде поливают помидоры и огурцы, выдергивают сорняки, собирают ягоды, а еще дают корм курочкам, гусям, кошке Мурке и зловредному псу Полкану.

Когда заботы позади, можно набрать вкусных бабушкиных пирожков – и на речку.

Жара превращает мир в раскаленную сковородку.

Укрыться от палящего зноя можно только в воде.

Лялька и Алька сидят в прохладной реке до посиневших губ, потом ждут, пока высохнет одежда, и опять прыгают в воду.

– Ты зачем книжку взяла? – спросил Алька, заметив, что Лялька достала из сумки томик Пушкина.

– Ты что, забыл? Нам же на лето «У лукоморья» учить наизусть задали. Давай вместе, повторяй, если хочешь.

И Лялька начала торжественным голосом. Она читала старательно и выразительно про все: и про ступу с бабою Ягой, которая идет-бредет сама собой, и про тридцать витязей прекрасных, что из вод выходят ясных, и про темницу, где тужит несчастная царевна...

Альке не хотелось повторять. Он вспомнил, как мама с детства заставляла его учить стихи.

Когда гости приходили, его ставили на табурет и просили, чтобы он их декламировал. Алька этого терпеть не мог, особенно, когда приходила тетя Лиза.

Слышал однажды, как она маме говорила:

– Хулиган, Надежда, у тебя растет, избаловала ты его.

Тетя Лиза противная. Каждый раз приходит, приседает на корточки, поднимает двумя пальчиками его подбородок и сладким голосом говорит: «Алик, зачем тебе такие ресницы длинные, подари их мне! Они мужикам не нужны, а женщинам очень необходимы, чтобы женихов привлекать».

И так противно хохочет, показывая золотые зубы.

Алька всегда боялся, что тетя Лиза и вправду отнимет его ресницы. Он старался вывернуться из ее липучих рук и спрятаться за маму. Мама всегда заступалась за него и говорила: «Лиз, да отстань ты от него. Видишь, Алька боится тебя».

– Напугаешь их! – тетя Лиза выпрямлялась и присаживалась к столу. – Глазом моргнуть не успеешь, вырастет пострел, девок тискать начнет и мать родную забудет. Вот, мой оболтус привел девицу, встречай, говорит, мамуля, мы будем у нас жить! Как же, говорю, дорогой, всю жизнь мечтала.

Алька эту историю сто раз уже слышал. Тетя Лиза потом начинала жаловаться маме на своего сына и плакать.

А однажды он слышал, как дяденька из гостей говорил, что тетя Лиза в золоте купается.

У нее не только зубы сверкают. У нее и на руках разные кольца, и в ушах серьги.

Она на свои пальцы посмотрит и говорит:

– Надь, я за это колечко кучу денег отдала.

Тетя Лиза и за ковер кучу денег отдала, и за холодильник. Она специально приходила маму подразнить и сказать, что ее Василий умеет жить, Алькин папа не умеет, поэтому у них и нет кучи денег...

Альке было обидно.

«Все у нас есть, – думал он. – Мне даже трехколесный велосипед на день рождения подарили. И колечко у мамы есть – обручальное, очень красивое. Оно на солнце светится».

– Наверное, для каждого его мама – самая лучшая на свете, – тихо проговорил он.

– Наверное, – согласилась Лялька.

Она отложила книжку. Через минуту они снова барахтались в реке, радуясь прохладе.

– Мне однажды мама сказку рассказывала, – Лялька прыгала на одной ноге, стараясь вылить воду из уха, и выкручивала свою растрепавшуюся косу. – Хочешь, расскажу?

Она села на траву и задумчиво продолжала:

– Росла на опушке леса елочка. Шло время, и стала она настоящей красавицей. В лес приезжали лесорубы на больших машинах. Они спиливали сосны, которые становились корабельными мачтами и уплывали за океан. А елочка никому не была нужна. И вот однажды приехал на повозке мужичок и срубил ее. Елочке было больно, когда топор вонзился в корень. Но, когда ее привезли в огромный зал, нарядили игрушками, гирляндами с мигающими лампочками и счастливые дети стали водить хоровод и петь песенки, она просто онемела от счастья. Но праздник кончился.

Через неделю игрушки убрали. Дети больше не прыгали возле нее от радости. И однажды во дворе развели костер. Елочку бросили в него. Она вспыхнула и снова вспомнила в этот миг новогодний праздник. Но костер догорел. Остался только пепел да случайно зацепившаяся за ветку ниточка блестящего дождика, которая была похожа на слезинку.

– Какая сказка красивая! И ты так рассказываешь.

– Знаешь, мне эта елочка часто снится, – призналась Лялька. – Я хочу совершить в своей жизни что-то главное-преглавное.

– Что, например?

– Я еще не придумала.

Лялька замолчала, прислушиваясь, как в наступившей тишине стрекочет сверчок.

Солнечный луч скользнул по ее лицу, и Алька увидел, какие у нее красивые глаза необычного орехового цвета.

– Ты хочешь, чтобы у тебя был брат или сестра? – неожиданно спросила Лялька.

– Не получится, – Алька тяжело вздохнул. – Папа с нами больше не живет. Нашел себе новую жену. Ногти накрашенные, ресницы накладные, каблуки высоченные. Как только она на них ходит.

Лялька замолчала, ошеломленная новостью.

– Она к нам счетчик приходила проверять. Папа все честно сказал маме: «Прости, Надя, на алименты не подавай, Альке помогать буду и ты, если что надо, звони...» Маму на другой день в больницу увезли. Она там долго была. Я у соседки жил.

Он опять вздохнул.

– Папа забирает меня на выходные. В зоопарк ходили, в дельфинарий ездили. Один раз на рыбалку брал. Но мне не понравилось. Встаешь чуть свет, на озере клюнут пара карасиков, а потом маешься целый день на жаре. Я сяду где-нибудь и наблюдаю за папой. Такой он у меня сильный, настоящий. И я хочу, чтобы снова он жил с нами, а не с этой Эльвирой...

– Так вот вы где? – на пригорке появился соседский мальчишка Глеб. – Вас баба Аня по всей деревне ищет!

– Уже идем!

Они дошли до калитки. Лялька первая пулей влетела на крыльцо. Она вытянулась в струну, такая тонкая и звонкая. Солнце подсветило ее волосы.

«А ведь Лялька – настоящая красавица», – подумал Алька, почувствовав, как гулко забилось под майкой сердце.

КРОССВОРД

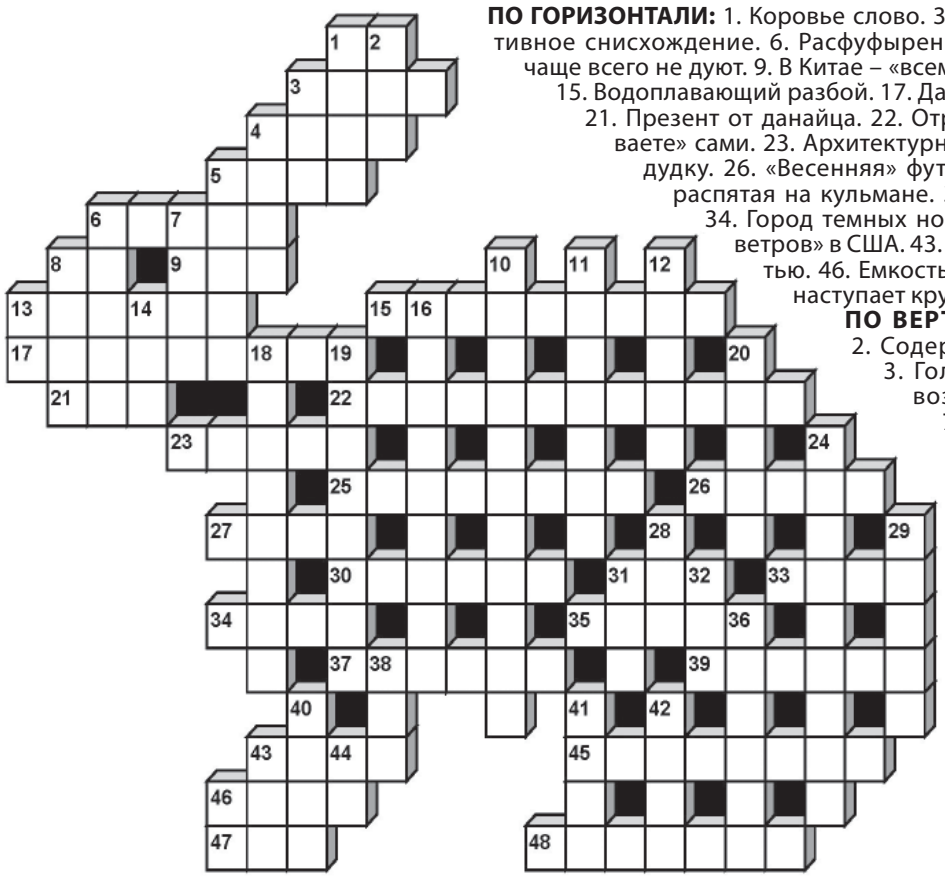

ПО ГОРИЗОНТАЛИ: 1. Коровье слово. 3. Из кого делают слона? 4. Рыцарский «штырь». 5. Спортивное снисхождение. 6. Расфуфыренная красавица. 8. Волосок, в который можно дуть, но чаще всего не дуют. 9. В Китае – «всему голова». 13. Ему позволено то, что не позволено быку. 15. Водоплавающий разбой. 17. Дачник, страдающий от того, что у соседа морковка слаще. 21. Презент от данайца. 22. Отрасль медицины, в которой все лекарства вы «выписываете» сами. 23. Архитектурные рюшечки. 25. Полная готовность плясать под чужую дудку. 26. «Весенняя» футболка. 27. Отпуск бочонков по карточкам. 30. Бумага, распятая на кульмане. 31. В своем отечестве он сладок. 33. Красен платежом. 34. Город темных ночей. 35. Заяц-«светлячок». 37. Косой шрифт. 39. «Город ветров» в США. 43. Компромисс среди юбок. 45. Ошибка, скрепленная печатью. 46. Емкость для души. 47. На него, согласно поговорке, некоторым наступает крупное млекопитающее. 48. Птица с кладовой под клювом.

ПО ВЕРТИКАЛИ: 1. Пудра, выдающая мельника с головой. 2. Содержимое аквариума, в который засунули кипятильник. 3. Голубиный символ. 4. Защита для верности. 5. Игра в возможность любви или секса. 6. Паспорт для бандита. 7. Бог-милитарист. 8. Ограничитель смеха. 10. Причина получить бюллетень не для голосования. 11. Состояние, в котором совмещены и крик, и слезы, и смех. 12. Глубокая трещина земли. 13. Способ движения на животе. 14. Аттракцион юных киллеров. 16. Заваривший кашу. 18. Диплом об окончании школы жизни. 19. Студенческая семестровая работа (разг.). 20. В него выходит тот печатный орган, который его недобирает. 24. Гимнастка под куполом цирка. 28. Неукротимое желание. 29. Пленник азарта. 31. Солдат перед дембелем. 32. «Упадет – поскачет, ударишь – не плачет» (загадка). 36. Лохотронщик. 38. Израильский конкурент Калашникова. 40. Эквивалент мыла. 41. На картах – Красное и Черное, на словах – синее, на самом деле – скорее зеленое. 42. На что дама наводит тени? 43. «Легкое» кузнечного горна. 44. Музыкально звучащий предлог. 46. Сигаретный самолет.

Ответы на кроссворд см. в следующем номере

АФИША

СЕВЕРО-КАВКАЗСКАЯ ГОСФИЛАРМОНИЯ
www.kursal.ru

КИСЛОВОДСК

Зал им. А. Скрябина

14 АВГУСТА 19.00 12+
Фестиваль
«Органная живопись»
Органный концерт
«По-французски о любви»

15 АВГУСТА 19.00 6+
Фестиваль «JazzАвгуст»
«Этно джаз Неаполя»

16 АВГУСТА 19.00 6+
Вечер вокально-инструментальной музыки
«Время сирени»

20 АВГУСТА 19.00 12+
Органный концерт
«Тайны русской души»

ЕССЕНТУКИ

Зал им. Ф. Шаляпина

11 АВГУСТА 19.00 6+
Вечер вокально-инструментальной музыки
«Время сирени»

12 АВГУСТА 19.00 12+
Фестиваль
«Органная живопись»
Органный концерт
«По-французски о любви»

13 АВГУСТА 19.00 6+
Фестиваль «JazzАвгуст»
«Этно джаз Неаполя»

18 АВГУСТА 19.00 6+
Вечер вокальной музыки
«Музыкальные басни»

19 АВГУСТА 19.00 12+
Органный концерт
«Тайны русской души»

ПЯТИГОРСК

14 АВГУСТА 19.00 6+
Лермонтовская галерея
Вечер вокально-инструментальной музыки
«Время сирени»

К/з «Камертон»
17 АВГУСТА 19.00 12+
Хор Турецкого «Нам 35!»

19 АВГУСТА 19.00 0+
Миа Бойка (Mia Boyka)

ЖЕЛЕЗНОВОДСК

ГДК им. С. Пускепалиса

17 АВГУСТА 16.00 6+
Вечер вокальной музыки
«Музыкальные басни»

ГОСУДАРСТВЕННЫЙ КРАЕВОЙ ТЕАТР ОПЕРЕТТЫ г. Пятигорск

ТЕАТР
В ОТПУСКЕ
ДО СЕНТЯБРЯ

ДЕЛЬФИНАРИЙ 0+
☎ **8 (87937) 5-61-61, 8-928-335-61-61**

Выступают дельфины, белые полярные киты (белухи), морские ластоногие.
г. Кисловодск, ул. Промышленная, 5а.
Начало представлений:
вт., чт., пт., сб., вс. – 11.00, 15.00;
ср. – 15.00, 17.00;
вых. – пн.

РЕКЛАМА

Улыбнитесь, друзья!

☺☺☺

Для меня единственный действенный способ экономии денег – это спать как можно больше.

☺☺☺

У меня плохое зрение. Настолько плохое, что если бы в глуши, где я рос, была спецшкола, то меня не взяли бы в обычную. Очки не помогают. И от этого случаются всякие забавные истории. Отдыхали как-то с женой в Праге. После прогулки по прекрасному городу и общения с приятными местными жителями вернулись в гостиницу. В самом благостном настроении, подойдя к окну номера, вижу в окне дома напротив , человека, приветливо машущего мне рукой. Машу ему в ответ. Он сделал паузу и машет мне снова. Он мне, я ему. Жена, заинтересовавшись моим новым знакомцем, подошла, посмотрела в окно и выдала: «Отстань от человека, он окно моет». А я-то думал...

☺☺☺

Эффект плацебо – это когда озвучивают стоимость лечения, и мозг принимает решение, что ничего уже не болит.

☺☺☺

– Муж, сын и свекровь уехали на море, а я осталась дома одна. Внимание, вопрос: кто из нас лучше отдохнет?

☺☺☺

Люди, которые покупали пленку на 36 кадров и платили, чтобы ее проявили, а потом напечатали снимки, не фотографировали холодец с разных ракурсов.

☺☺☺

Разболелся зуб мудрости. Воспаление и т. д. Врач посоветовал промывать антисептиком или другими похожими средствами для полости рта каждый раз после еды. И вот, промывая зуб сотый раз за день, я впервые реально заметила... А не много ли я ем?!

ПОГОДА

	Ставрополь	Пятигорск	Минеральные Воды
ВТОРНИК, 11 АВГУСТА			
t день:	+30	+29	+31
t ночь:	+20	+20	+21
атм. давл.	714	716	732
СРЕДА, 12 АВГУСТА			
t день:	+31	+32	+33
t ночь:	+19	+18	+18
атм. давл.	714	717	732
ЧЕТВЕРГ, 13 АВГУСТА			
t день:	+26	+28	+29
t ночь:	+20	+20	+20
атм. давл.	715	716	732
ПЯТНИЦА, 14 АВГУСТА			
t день:	+24	+24	+25
t ночь:	+14	+15	+16
атм. давл.	716	718	734
СУББОТА, 15 АВГУСТА			
t день:	+25	+24	+25
t ночь:	+15	+15	+16
атм. давл.	716	717	733
ВОСКРЕСЕНЬЕ, 16 АВГУСТА			
t день:	+26	+25	+26
t ночь:	+14	+15	+16
атм. давл.	715	716	733
ПОНЕДЕЛЬНИК, 17 АВГУСТА			
t день:	+28	+26	+28
t ночь:	+16	+16	+16
атм. давл.	715	717	733
ВТОРНИК, 18 АВГУСТА			
t день:	+28	+27	+28
t ночь:	+18	+17	+17
атм. давл.	714	717	732

Фото; Верхний парламентарий; Зеленое богатство Земли; Скарб Кощея; Способ летоисчисления; Движение машины юзом; Блошиный ...; Марка револьвера; Охота в саванне; Задняя сторона; Мацуо ... из Эдо; Может попутать; Одна из четырех стихий; Паркетный "визажист"; Знак на берегу реки; Сани, спуск, спорт; Коллектив жен и наложниц; Священный сосуд; Подводный "молот"; Подкладочная ...; Челюсти у пернатых; Житель Северной Африки; ... о ненападении; Горшок для фикуса; Емкость с живой рыбой; Крик, сын Менделя; Пасущаяся группа; Сырье для "Геркулеса"; Повозка на "лыжах"; Огромный медный "горн"; Газ в арсенале сварщика; Клей из улья; Солидная, важная; Карбонат калия как удобрение; … Трубецкой; Лежит поперек стропил; До первых лучей солнца; Слой, ряд, уровень; ... снежной лавины; Живописец Эдуард ...; Траурный шелк; Семечковые жмыхи; Любитель вздремнуть; Поляк (истор.); Латинская буква; Монстр у Гоголя; Летающий ящер; Отложной воротник; На щеках у Пушкина; Звук от трансформатора; ... Садальский; Община в горах Кавказа

ОТВЕТЫ НА СКАНВОРД, ОПУБЛИКОВАННЫЙ В №32

ПО ГОРИЗОНТАЛИ: Порше. Кваша. Жбан. Озон. Сеанс. Бомж. Рейсфедер. Коба. Ледобур. Хумус. Мзга. Апогей. Марафон. Собрат. Ирод. Любэ. Обидчик. Луб. Уилл. Желе. Рюш. Мицелий. Яйцо. Ажан. Бонс.

ПО ВЕРТИКАЛИ: Тежу. Юлий. Марабу. Ступа. Эбро. Софи. Бег. Горбуша. Брод. Сено. Урка. Мел. Долма. Жрец. Блин. Бек. Сочи. Военком. Джеб. Фраза. Обзор. Чело. Шон. Буг. Анилин. Транспарант. Кейс.

www.scanword.info

АСТРОЛОГИЧЕСКИЙ ПРОГНОЗ

с 17 по 23 августа

ОВЕН (21.03–19.04)

Любовь. Близкие отношения сейчас проходят проверку на прочность. Вы можете чувствовать себя уязвимыми, путать реальные проблемы с надуманными страхами. Старайтесь не питать иллюзий в отношении партнера, иначе будет трудно понять его истинные намерения.

Работа. Создаются идеальные условия для карьерного роста, укрепления авторитета.

Здоровье. Самочувствие улучшится.

☺ 20 августа ☹ 23 августа

ТЕЛЕЦ (20.04–20.05)

Любовь. Подходящий момент, чтобы начать совместную жизнь, познакомить партнера с родителями или принять предложение руки и сердца. Новый роман может начаться благодаря посредничеству родственников.

Работа. Будьте готовы к трудностям. Возможны конфликты с руководством.

Здоровье. Из-за недостатка энергии снизится работоспособность.

☺ 17 августа ☹ 19 августа

БЛИЗНЕЦЫ (21.05–21.06)

Любовь. Если вы давно в отношениях или в браке, предстоит пережить непростые моменты: улетучится былая легкость, партнер станет отстраненным или излишне критичным. Новые отношения будут развиваться медленно, но со временем могут стать очень прочными.

Работа. Действовать придется осторожно, опираясь на интуицию.

Здоровье. Возможны скачки давления.

☺ 22 августа ☹ 18 августа

РАК (22.06–22.07)

Любовь. Если вы свободны, это идеальное время для знакомства. Если в паре – стоит устроить свидание или поговорить о ваших желаниях. Получится легко простить и отпустить обиды.

Работа. Вы можете рассчитывать на премию. Не бойтесь браться даже за сложную работу.

Здоровье. Лучший способ восстановить силы – это побыть дома в уединении.

☺ 18 августа ☹ 23 августа

ЛЕВ (23.07–22.08)

Любовь. Сейчас вы склонны идеализировать партнера. Самое время забыть старые обиды, поговорить по душам, заняться совместным творчеством или устроить вечер при свечах.

Работа. Появятся новые возможности для заработка. Проявляйте инициативу, но помните про дисциплину.

Здоровье. Переедание навредит печени.

☺ 19 августа ☹ 20 августа

ДЕВА (23.08–22.09)

Любовь. Флирт ради флирта вам будет не интересен. Поклонников вы станете оценивать с позиции прагматизма и долгосрочной перспективы. Станет понятно, имеют ли отношения прочный фундамент или это временное увлечение.

Работа. Ищите оригинальные выходы из застарелой проблемы.

Здоровье. Организму необходим полноценный сон.

☺ 18 августа ☹ 23 августа

ВЕСЫ (23.09–22.10)

Любовь. Вы становитесь требовательнее к партнеру и близким, чувствуя недостаток внимания. Дайте себе и любимым людям время побыть в тишине, чтобы снять напряжение.

Работа. Трудолюбие и профессионализм будут замечены. Возможно получение бонусов.

Здоровье. Организм будет быстро восстанавливаться.

☺ 17 августа ☹ 22 августа

СКОРПИОН (23.10–21.11)

Любовь. Хорошее время для обсуждения будущего, совместных планов и бюджета. Свободные представители знака могут встретить надежного человека.

Работа. Наведите порядок в делах, сделайте рабочее место комфортнее.

Здоровье. Отличное время для внедрения полезных привычек.

☺ 21 августа ☹ 19 августа

СТРЕЛЕЦ (22.11–21.12)

Любовь. Не огорчайтесь, если почувствуете одиночество или охлаждение в отношениях. Это нужно для того, чтобы вы повысили планку, осознали, какой партнер вам нужен.

Работа. Открываются редкие возможности для расширения деятельности и роста доходов. Но и объем обязанностей увеличится.

Здоровье. Полноценно отдыхайте.

☺ 18 августа ☹ 20 августа

КОЗЕРОГ (22.12–19.01)

Любовь. Высока вероятность встретить будущего партнера на работе или на мероприятии. В семье возможны разногласия из-за ремонта или давления со стороны родственников.

Работа. Это время закладки прочного фундамента в карьере. Ваше умение договариваться принесет результаты.

Здоровье. Самочувствие может зависеть от психологического климата в семье.

☺ 21 августа ☹ 23 августа

ВОДОЛЕЙ (20.01–18.02)

Любовь. Легкий флирт или необязывающая романтическая связь вполне могут перерасти в серьезные отношения при проявлении инициативы с вашей стороны. Но не форсируйте события, прислушивайтесь к чувствам партнера.

Работа. Карьерный рост возможен, если вовремя заметите новые тенденции. Работа ради галочки не принесет результатов.

Здоровье. Вероятны головные боли.

☺ 22 августа ☹ 18 августа

РЫБЫ (19.02–20.03)

Любовь. Семейные дела, бытовые обязательства или требования родственников могут мешать романтическим планам. Возможны разногласия с близкими из-за расходов на дом, на развлечения.

Работа. Отношения с коллегами станут теплее. Если вы в поисках вакансии, то появится шанс получить место с отличными условиями.

Здоровье. Легкий спорт или прогулки помогут снять усталость.

☺ 19 августа ☹ 17 августа

Главный редактор

И.Н. Маковецкая

Учредитель и издатель газеты – АО «Издательство «Кавказская здравница».
Адрес: 357212, г. Минеральные Воды, ул. 50 лет Октября, 67/1, тел. 8 (87922) 6-21-34.
Адрес редакции: 357212, г. Минеральные Воды, ул. 50 лет Октября, 67/1, офисы: 710, 706. Телефоны: главный редактор – 8 (87922) 6-24-46 (доб. 1), отдел рекламы – 8 (87922) 6-25-76; e-mail:nedelya@kmv.ru.
Газета зарегистрирована в Управлении Федеральной службы по надзору в сфере связи, информационных технологий и массовых коммуникаций по Северо-Кавказскому федеральному округу.
Свидетельство о регистрации ПИ № ТУ 26-00631 от 16.12.2016.

Редакция знакомится с письмами читателей, не вступая в переписку. Рукописи не рецензируются и не возвращаются. Ответственность за содержание и достоверность сведений в материалах и рекламных объявлениях несут авторы и рекламодатели. Их точка зрения может не совпадать с позицией редакции.
Перепечатка материалов, опубликованных в «Кавказской неделе», – только с письменного разрешения редакции.

Дата выхода 11 августа 2026 г.
Печать офсет. Объем 12 полос А3.
Заказ 26133. Тираж 3908.
Отпечатано в АО «Издательство «Кавказская здравница»,
357212, г. Минеральные Воды, ул. 50 лет Октября, 67/1
Подписной индекс ПР540. Цена свободная.